MUEBLES; OBJETOS VARIOS

CIA. GRAL. DE SILLAS, Maipú 442, sillas de comedor y dormitorio, juegos de vestíbulo, juegos laqué para jardín y sillas en general, a precios que no admiten competencia. Visite nuestra exposición, Maipú 442.

CAMA LAQUE CON ELASTICO, 1 plaza, $ 24, bronce desde $ 86, íd. 2 plazas $ 140, lanas desde 1.60 k., cotines, colchones, almohadas, solicite catálogo y precios a la fábrica "Moreno", calle Cangallo 1030, U. T. 5466, Riv., Coop. 400, Central.

DORMITORIO, comedor, mesa, sillas, vdo. muy barato, particular; Salta 567. v17

DORMITORIOS y comedor completos, se venden en 325, urg., Defensa 722. v4

DORMITORIO 3 cuerpos, macizo, fileteado y bronces, mód., nvo., Moreno 2160 v4

DORMITORIO fino, desarmable, ancho 2 mts., macizo, urgente, Moreno 2160 v4

DORMITORIOS, comedores, infinidad de muebles, nuevos y usados, liquido, San Juan 2093.

DEPARTAMENTITO CHICHE, SE VENDE por ausentarme Europa, cuatro mil [illegible], verlo de 14 a 16, 25 de Mayo 526, depto. 1. v5

DEPARTAMENTITO moderno, 3 hab., baño, inst. y cuarto de serv. cerca Av. de Mayo, transfiero, alq. $ 320 y vendo los muebles, cristal y bat. de cocina, todo en $ 1.000 tratar Corrientes 552.

ESCRITORIO DE PERSIANA muy bonito, vendo por 80 $; Sgo. del Estero 771.

ESCRITORIO, bibliotecas, archivos, jgs. cuero, vdo. ocasión; Av. Mayo 1035. v4

ESCRITORIOS, BIBLIOTECAS, ARCHIVOS, juegos de cuero, liq., Maipú 65 v4

ESCRITORIOS, bibliotecas, juegos de cuero, archivos, no compren sin antes consultar mis precios. Fábric. Maipú 224. v4

FONOLA BREYER, muy buena, con 85 rollos, vendo de ocasión; Bulnes 2052.

FUNDAS PARA JUEGO SALA Y PIANOS se va a dom., con muestra. Uruguay 182, U. T. 2356 Lib. Despax de Rus. v5

JUEGO DE MIMBRE y dos sillones, se venden, Congreso 2766, de 15 a 17.

LIQUIDAMOS URGENTE UNA PARTIDA de camas de hierro, al laqué, varios modelos; calle Progreso 1500. v8

LANA PARA COLCHONES, PURA, especial, remito muestras, Ferradas, calle Quirno 324. Mayor y menor. v2d

LIQ. COMEDOR, dormitorios, sala, etc., arañas, juego cuero, caja de hierro, muebles sueltos Juan Valle y Hnos., Maipú 294, casi esq. Sarmiento.

MUEBLES de la fábrica al consumidor, facilidad pago. Rivadavia 2570. v2d

MUEBLES A PRECIO DE FABRICA, LA Unión Fabricantes, Suipacha 334. v31

MUEBLES, VENDO DORMITORIO Y comedor, San Ireneo 335, Caballito. v4

MUEBLES CON FACILIDADES DE PAGO al precio de al contado, puede Vd. adquirir solamente en la mueblería Colón; Cangallo 1036.

MUEBLES A. ASTRALDI, SARMIENTO 1042. Dorm. p. matr. 8 piezas, $ 260, Comedor, aparador, trinchante, mesa para 8 pers., 6 sillas tapiz. o esterilla, $ 290. Emb., acarreo gratis, p. catálogos. v11

MUEBLES! LIQUIDAMOS, DURANTE este mes nuestro gran stock de dormitorios, comedores, consulten nuestros precios antes de comprar en otra parte, Sarmiento 1132, frente Amarolli. v11

MUEBLES... DIRECTAMENTE DE LA fábrica al comprador. Al efectuar sus compras ahorrará dinero y tiempo. Visite hoy mismo nuestra exposición de venta, Sarmiento 1468, fábrica Jujuy 80/88. v8

MUEBLES Y MAS MUEBLES.— "LA PAZ" Vende a precios nunca vistos: dormit. p. matrim., 3 cuerpos, $ 250, de 1 cuerpo, $ 250; emb. y conduc. gratis. 844 SARMIENTO 844 v3

MUEBLERIA COLON, CANGALLO 1036. Créditos sin recargo, operaciones resueltas en el acto, garantizamos los muebles que vendemos. Vd. reside en el interior? No importa, solicite ilustraciones, embalaje y conducción gratis; Cangallo 1036.

MUEBLES A CREDITO, S. SOCOLOVSKI Exposición y venta 1041 SARMIENTO 1041. Fábrica: Corrientes 3190. Siendo fabricante, vendo a precios muy baratos. Créditos resueltos en el acto. Condiciones liberales y absoluta reserva. v4d

MUEBLES! MUEBLES! a "La Exposición Sarmiento", la mejor surtida y que vende más barato. Sarmiento 1118, dormitorios, comedores, salas, vestíbulos, escritorios, bibliotecas, juegos de escritorios, juegos de mimbre de la fábrica al consumidor, consulten precios, Sarmiento 1118. v4

MUEBLERIA A CREDITO, BARATTI Y Cía., Corrientes 1143.—Nuestros precios son todos marcados claramente, son los más bajos de Buenos Aires, son los mismos que al contado, con un recargo racional y lógico del 4 a 6 o/o, según el plazo convenido. Ventas en 5, 6, 7, 8, 9 y 10 cuotas. Casa fundada en 1883. v4dic

MUEBLES — CERUSO Y SCARLATO — Suipacha 363 — Nuestra casa no tiene rival, posee talleres electromecánicos en Guayaquil 391, sus muebles son sólidos y elegantes; comedores y dormitorios desde $ 150, 200, 250, 300, 350, 400, 450, 500, 550, 700 hasta $ 3.000. Visite nuestra exposición salón de ventas, Suipacha 363. v2d.

MUEBLERIA EL SOL, L. TORETTI. Grandes rebajas, 1113 Corrientes 1116, esq. Cerrito, 20 o/o dto. de los precios de otras casas. Pidan presupuestos. Dormitorios matrimonio de $ 135 a 1.870, comedores completos de 130 a 1.760, juegos de sala, dorados, 9 pzas., desde 190, juegos vestíbulo, reclame, 6 pzas., desde 32. Catálogo, embalaje y transporte gratis. v13d.

MUEBLERIA AMERICA—BERNARDO de Irigoyen 644.—Muebles de calidad a precios módicos. Créditos se acuerdan liberalmente. Vendo 20 o/o más barato que en el centro. Comprar en la mueblería América, es ganar tiempo y dinero y salir satisfecho. Al interior créditos como en la capital. Visítenos o escriba y será nuestro cliente. Garibaldi Bombelli y Cía., Mueblería América,— B. de Irigoyen 644.

MUEBLES—CASA MOREAU—MUEBLES 662 Cangallo 662
GRANDES REBAJAS SOBRE LOS PRECIOS DE VENTA
Dormitorio moderno p. matrimonio $ 270
Comedor c. roble, moderno " 290
Comedor roble con vitrina, completo " 420
Juegos sala, modernos, desde " 140
GRATIS catálogo para interior con los últimos modelos.—A. de Rosa y Cía.

MUEBLES... MUEBLES... MUEBLES... Sarmiento 746, Terza Hnos.—La casa que hoy más conviene para comprar es la fábrica, que gastará tiempo y dinero. Para convencerse de la verdad, visite usted hoy mismo nuestra exposición de venta. Dormitorios y comedores de roble y caoba, $ [illegible] a 140, 160, 200, 250, 300, 400, 500 y 600 $. Los del interior consulten catálogo núm. 19. No olviden, Sarmiento 746.—Terza Hnos. v10

MUEBLERIA Y TAPICERIA LONDRES. (Fabricantes importadores).—Sarmiento 871.—Al comprar muebles no deje de consultar nuestros precios de fabricantes, visiten esta exposición donde tenemos un variado gran surtido de muebles en todos los estilos. Roble, caoba y antiguos. Dormitorios y comedores a 1.000, 900, 800, 750, 700, 600, 550, 500, 450, 350, 300. No olviden que comprar en esta exposición es ahorrar un 30 por ciento de otros presupuestos. v10

MUEBLES, CON FACILIDADES DE PAGO, sin recargo de precio, lo mismo que al contado. Precios marcados con números a la vista. Operaciones por cualquier cantidad a plazo fijo o en cuotas mensuales, con o sin entrega inmediata, con garantía o a sola firma, resueltas en el acto y con toda reserva.
Especialidad en muebles finos y de estilo sobre dibujo, sin perjuicio de ofrecer el más amplio surtido de muebles a precios que no admiten competencia, garantida su sólida construcción y cambiamos en cualquier tiempo las lunas si se manchan.
Exposición Inglesa. Fundada en 1887. Instalada en su local propio, R. Díaz y Cía. 1157 Sarmiento 1157, entre Cerrito y Libertad, U. T. 153, Libertad. v21

PIANO BARATO VENDO URGENTE; Corrientes 1792, p. 1o. v3

POR AUSENTARME vendo dormitorio a particular, calle Garay 769. v2

PIANO alemán, gran formato, otro estudio 320 $, Corrientes 3707. v4

PIANOS regios y estudio, liquidación a $ 350, 500, 650 arriba, Chacabuco 707. v3

PIANO MUY BUENO, 500 $, VENDO URgente, Alsina 2520. v3

PIANO SOBERBIO, MITAD PLAZO, SIN fiador, vdo., Rivadavia 7232, colegio. v3

PIANO BAUVAIS, 350 $, vendo, Falcón 4281, Plaza de Flores. v3

PIANO PRECIOSO regalo 460 $, por ausentarme, urgente, Fco. Lacroze 3072.

PIANO ALEMAN, especial, vende casa particular, barato, Entre Ríos 2094.

PIANOS, gran liquidación, vendo, 350, 400, 650, 730, 850 y 900 $. Cangallo 1830

PIANO alemán, nuevo, 1300 $, otro ricas voces 600 $, vendo, Victoria 3793.

PIANO alemán, bronce, cruzado, 570 $, otro estudio 350; Castro Barros 343. v4

PIANOS NUEVOS alemanes, $ 750; usados $ 300, 330, 350 arriba. Venezuela 634.

PIANO CRUZADO EN BRONCE, rica voz, vendo en 550 $. Venezuela 634.

PIANO BUENO PARA ESTUDIO VENDO muy barato. Bulnes 2052, casi esq. S. Fe

PIANO PLEYEL, vende flia., urgente, $ 180, Perú 787.

PIANO John Carliff y Neuman, nuevo, vdo., por ausent., Paso 381. v3

PIANOS, ocasiones, liquidamos cualquier precio, garantidos; Chacabuco 1952.

PIANOS a plazo, sin fiador; Gandulfo, [illegible] Gaona 820 y J. B. Alberdi 3303.

PIANO EXTRA VENDE FAMILIA POR [illegible] mañana, Salguero 608. v4

PIANOS alemanes, recién recibidos y varios de ocasión, vendo, Matheu 1470. v4

PIANOS franceses y alemanes de ocasión [illegible] estudio y concierto, vende "La [illegible] de pianos" Talcahuano 484. v8

PIANOS [illegible] garantía y confianza [illegible] nuevos y usados a $ 350, 600 [illegible] E. Ríos 527. v4

PIANOS [illegible] vende liquido muebles [illegible] precios irrisorios, Av. [illegible]

PIANOS [illegible] y pianos nuevos [illegible] Venezuela [illegible]

PIANO [illegible] ALEMAN BRONCE [illegible] vende, Venezuela [illegible]

VENTA de MUEBLES Y OBJETOS VARIOS

PIANOS ALEMANES, [illegible] más grande, mejores marcas, [illegible] visítenos, Romero Fernández, [illegible] 386. v4

PIANOS preciosos alemanes y espléndidos pianos-pianolas nuevos [illegible] con rollos, vdo. garantidos a precios de gran ocasión; Bulnes 2052, casi esq. Santa Fe.

PIANOS, GRAN SURTIDO de las mejores marcas alemanas, recién llegados, vendo desde 1.100 garantidos, antigua casa de pianos de Luis F. Rivarola; B. de Irigoyen 143, B. As.

SOFA, 2 SILLONES, 4 sillas cuero, se venden 160 $, Chiclana 3481.

SILLAS de comedor, nuevas, vende baratísimas, Caballito 548.

SE VENDE un espejo de mts. 3.80 por 3.85 mts. B. de Irigoyen 1524.

SE VENDEN MUEBLES A PRECIOS DE fábrica; Castro Barros 352. v4

SE VENDE JUEGO COMEDOR; JUJUY 27. Dto. F., 3er. piso. v3

SE VENDE un guardarropa de 3 cuerpos, dos mesas escritorio y 6 sillas. C. Pellegrini 420.

SE VENDE piano-pianola flamante, recién llegado de fábrica en el exterior, Herrera 1265, de 7 a 9 y de 16 a 19. v3

SE VENDEN DOS JUEGOS DE comedor estilo Imperio, con marquetería, uno de roble y otro de cedro a $ 270 c/u., Bdo. de Irigoyen 1051.

SILLAS de todas clases y modelos, para comprar a precio más bajo, visite nuestra exposición, Cía. Gral. de Sillas, Maipú 442.

SE VENDEN dos regios juegos de muebles, uno comedor y otro dormitorio, verlos y tratar calle General Díaz número 666, Avellaneda. v4

URGENTE vendo comedor, dormitorios, camas de bronce, vest., sala, piano, escritorios, junto o separado, Corrientes 2528. v2

VENDO REGIO dormitorio nogal roble, barato, por ausentarme, Suipacha 704.

VENDO escritorio, caja y baúles, solo de 10 a 12, Sarmiento 1366.

VENDO 2 CAMAS usadas, una plaza, un lavatorio, de 9 a 12, Colombres 879.

VENDO espléndido escritorio N. A., grande, cortina, dirig. portero, Lavalle 1059.

VENDO regio com. dorm., vest., colchón, araña, ausentarme; Jujuy 242. v5

VENDO regio comedor, dormit. anul. matrim., dep. 1, Pueyrredón 1725. v5

VESTIBULOS, comed., dormit., jgs. sala varios modelos ocas., Av. Mayo 1035. v4

VENDO barato comedor regio, 3 dormit., sala, escritorio, vestíbulo, caja hierro, baño, etc., juntos o sep. B. Irigoyen 1374. v4

VENDO urg. dormit. roble 2 cuerpos, comed. íd., escrit. a cort. N. A., camas bronce, baño compl., Santa Fe 3067. v4dic

VENDO JUEGO DE SALA DE 9 PIEZAS, muy poco uso, verlo de 9 a 10, Paraná 568, 1r. piso, Dto. B.

VENDO 3 camas, una de caoba, un biombo tallado a mano antiguo, un guardarropa, 20 baúles varios, ocasión; Esmeralda 673.

VENDO comedor, 3 dormitorios, vestíbulo, guardarropa, sala, arañas, escritorio comp., baño, varios sueltos, barato, juntos o separados, San Juan 3266. v4

AVISOS PARA SEÑORAS Y SEÑORITAS

ACOLCHADOS se forran todas clases, Rivadavia 1952, U. T. 6835, Lib. v18

A! PLEGAR POLLERAS y VOLADOS, acord. y plisé, Gral. Paz 2212, Belg. v6

APRENDER corte, confección, corsés y sombreros, en 20 días; Santa Fe 1678 v11

A!!.. comuniones desde 4 $ dc., fotografía Caffaro, S. Fe 2385, Corrientes 2592. v5

APRENDER corte, confección, sombreros, enseñanza completa, prof. Belgrano 3466 v8

A! $ 4 ref. sombreros últ. moda, nuevos precio mód. Doy lecc. Voy a domicilio; Cangallo 2511.

A! DOMICILIO toda clase de trajes de niño y niña de verano hago. Estados Unidos 266. v4

ATENCION! LIQUIDAMOS 300 VESTIdos desde $ 15 hasta 35, de seda y paño, de fiesta y calle; sombreros de señoras; ocasión; Viamonte 665, América. v4

AL INSTITUTO DE BELLEZA MARY agua, Radulo Perla, para no usar polvos, evita la traspiración, quita quemaduras de sol y mar, pidan catálogos, Av. Mayo 1375.

A! LAS NENAS DE COMUNIONES: REtratos de moda, regalo siluetas colores, postales gratis, precios económicos, foto Palisco, Santa Fe 2722, abierto días de fiestas, U. T. 2204, Juncal. v4

ADMIRADA SERA SU CABELLERA SI usa Floryn Shampooing, para lavarse la cabeza. En venta en todas las buenas farmacias a 0.30 el paq. Por mayor: en droguerías y Cangallo 1164.

BORDO TRAJES en seda y lencería, E. Bonorino 574, U.T. 1980, Flores. v2

BAZAR "LONDRES", B. de Irigoyen esq. Estados Unidos, casa especial en regalos para casamientos, bonito surtido de objetos de fantasía y artículos con y sin estuche, desde $ 10 al más alto precio, antes de comprar vean las grandes vidrieras de nuestra casa, siempre a precios módicos, Manuel Vivero, importador. v2

CANAS, RADIAL, $ 3.90, CREMA 1.20; A. Malirat, Bmé. Mitre 1573. v4

COSTURERA se ofrece para familia, por día o mes; Estados 3691. v2

CALZADOS ALTA NOVEDAD, lisos o bordados, vendo a plazos, pidan muestras, Triunvirato 339. v5

DOCTOR ROSY. Tratamientos de la Tez y Depilación. Piedras 180. U.T. 2376 Av.

DESDE $ 1.50 reformo y tiño sombreros, quedan nuevos; Callao 471. v3

DESCUENTO DE 10 o/o EN CONFECciones para señora y niña, hace la casa Vitoria; Corrientes 1601. v3

DEPILACION COMPLETA SE CONSIGUE con el "Extractor" vegetal, extirpa de raíz, purifica el cutis, muestra gratis en mi consultorio. Giner, E. Ríos 926. v3

DEPILACION VERDADERAMENTE RAdical! La consiguirán las señoras, sin gastar ni un solo centavo, siguiendo mis instrucciones. Procedimiento infalible e inofensivo. Escriba hoy mismo a Casilla Correo 450. v3

ENSEÑO manicura, pedicura, mas. facial y depilar, Lavalle 1053, 1.o, dcha. v4

ESPECIALIDAD arreglos máqs. de coser, va a domicil., E. Ríos 457, Magaldi. v3d

ENSEÑO: manicura $ 25, M. facial $ 25, Ped. $ 30. Doy empleo. A. Mayo 737. v4

ESPECIALIDAD bordados y plegados, vainillas, festón, hago. Corrientes número 2860. v3

"EL MIRLO BLANCO", 321 VICTORIA 321. Hoy viernes, inauguración de las ventas de sedas a precios irrisorios. "El Mirlo Blanco", casa de saldos y ocasiones; 321 Victoria 321.

HAGO vestidos por figurín desde 5 pesos. Sarmiento 4224.

LA SILUETA DE PARIS, directora parisiense; enseña cortar vestidos, Charcas 1399. v14

MODISTA sastre y fantasía, hechura 10 pesos; M. Gómez, Libertad 356. v3

MODISTA, Paraná 153, moldes, vestidos, arreglos, precios módicos. v4

MANICURA, Sras. 1 $, de 14 a 19, Esmeralda 857, va a dom. U. T. 331, Riv. v4

MODISTA competente en fantasía y sastre, rec. gén., Tucumán 1511, d. 12. v3

MANICURA pedicura, masaje facial, atiende amb. sexos, enseñ. Chile 1604. v4

MODISTA, buen corte, en casa y a domicilio, Cabildo 5018. v8

MASAJISTA pedicura y manicura, atiende de ambos sexos; Cerrito 24. v4

MODISTA se ofrece por día. 5 $. Mejía 2944. v3

MODELOS sombreros, adornados, 500 modelos rebajados, Lavalle 393. v4

MODELOS sombreros a cualquier precio, Lavalle 593. v4

MODISTA se ofrece familia distinguida, Uspallata 1385, dep. 8, U. T. 1752, B. O.

MODISTA competente, hace y reforma vestidos y sombreros, México 769, altos

MODISTA, corta por figurín, se ofrece para familia, 4 $, Boyacá 183.

MASAJISTA, mas. eléctricos y fac. a domic., 12 a 19, Reconquista 332, 2.o v8

MODISTA de vestidos, fantasía, se ofrece, precios módicos. Tucumán 1542. v4

MANICURA, pedic., masajes, tiñe cab. a dom. U. T. 4695, Lib. Talcahuano 362, 4.o.

MODISTA se ofrece por mes, sueldo 80 a 85 $, los domingos libres, Charcas 1066, U. T. 4126, Juncal.

MASAJISTA de faciales y corporales, diplomada, manicura, pedicuré, ambos sexos, de 9 a 20, Paraná 358, 1r. P. Dto. B.

MANIQUIES de señora regalo por 2.50 $, pedidos e informes a Modas. Entre Ríos 979. Bs. Aires.

MODISTA tailleur, fantasía y soirée, esmero y modicidad, ex 1a. de importantes casas; Tucumán 1584, hay cortador. v2

MODISTA ex 1a. de Harrods, tailleur y fantasía, hechuras desde 15 $; recibe géneros. San José 970. v8

MASAJISTA MANICURA, PEDICURA dipl., masajes faciales y corporales, 25 de Mayo 635. v4

POSTIZOS finos, modernos, hechura desde 5 $. Casa Magarola, Suipacha 594. v3

PLEGADOR vainilla bac. al día 5 cts. metr., forro botón. Rivadavia 5595. v4d

PLEGAMOS polleras, bordados y vainillas, casa Calan, San José 801. v8d

PLEGADOS vainillas, dibujos, bordados y cort. se venden barato. Venezuela 1245

PLEGADOS, chato y acordeón polleras al momento, vainillas, bordados para vestidos; Rivadavia 3361. v8

PLEGADOS DE POLLERAS A MAQUINA, chato, acordeón, vainillas. B. Mitre 766, 1o., Garaje.

PETIT-LONDRES siempre por lo barato. Sombrero liseret para señora 3.90. Pajas fantasías adornadas 9.90. Capelinas tagal 3.90. C. Pellegrini 331. v8

ROSA LIE, hace trajes y reforma, recibe géneros; Esmeralda 571. v3

SE CORTAN, prueban e hilvanan vestidos en género; Salta 638. v3

SASTRES para señoras, tailleur y fantasía, a 40 $ la hechura. C. Pellegrini [illegible]

AVISOS PARA SEÑORAS Y SEÑORITAS

SE [illegible] de señora, tailleur y fantasía 40 $ [illegible], Lavalle 1071. v3

SE HACEN VESTIDOS desde $ 5, Suipacha 523, 1er. piso. v2

SEÑORA modista compet., se ofrece para casa partic., M. A., Chiclana 1281.

SEÑORITA DESEA compañera por la temp. en Mar del Plata; gastos a medias; Paraguay 2211.

SASTRE ex cortador de Marone, tailleur, 35 $, fantasía, reformas y moldes, San Juan 774, U. T. 2850, B. O. v3

SRAS. CORTE y confección en 2 meses, sombrero 2 meses, bordados a mano y máquina; Salta 658. v3

SOMBREROS gran moda, desde 10 $, formas desde 7 $, de lujo, gran surtido, Esmeralda 879. v7

SEÑORAS Y SEÑORITAS, COMPREN EN la farmacia más cerca o en el Laboratorio Bobur, Pueyrredón 894, "Sudol", contra el sudor de las axilas, pies, "ampollas" y transpiración de la piel. La caja $ 1.20. v4

SEÑORA, antes de salir para el campo provéase del calentador para baño "Celestial". En 10 minutos y medio litro de alcohol común, obtendrá 100 litros de agua caliente; práctico, sin peligro, 12.000 en uso; garantía y referencias; D. Martiri, Gallo 350, U. T. 1593, Mitre. v4

VAINILLAS y botones hago al momento, plegados. San Carlos 3425. v5

VESTIDOS, modelos liquido por 3 días; Mme. Hénon; Viamonte 1673. v3

ZURCIDORA y tejedora diplomada, zurcidos invisibles, C. Pellegrini 485. v5d

ZURCIDORA, zurcidos invis. en rotos, precios módicos, Moreno 1857. v3

ZURCIDORA TEJEDORA, roto, apolillado, trabajo garant. Constitución 2130. v3

ZURCIDORA y tejedora, trabajos invisibles, única, diplomada de verdad, la más antigua, Maipú 584; U. T. 6272, Av. v31

ZURCIDORA y tejedora de 1a., que ha hecho en la República, los zurcidos invisibles, prem. en España, Cerrito 1076 v12

AVISOS PARA HOMBRES Y NIÑOS

ALTO! Doy vuelta a trajes, limpio $ 4; tiño $ 7, trabajo fino. Victoria 942. v4

A $ 2.95 SOMBREROS PAJA HOMBRES y niños, fábr. Rossi, Corrientes 2164. v3

A 10 $ DOY VUE. sob. y perr. traj. 14 $, hech. 25, med. 75 $; Salta 1229. v3

A 10 $ DOY VUELTA sobretodos, trajes, 14 $, hech. 24 $, medida a 65 $, damos créditos, Perú 683, U. T. 1150, Rivad. v5

A $ 30 DAMOS VUELTA trajes, sobretodos, y reformamos, trabajo especial, vamos a domic., Manes, San Juan 1513. v4

CAMISAS PARA hombre, composturas especiales, casa Pla; Alsina 1514. v3

EX CORTADOR de George, hechuras 35 $, doy vta. trajes 15, sobretodos 10, reformas, S. Juan 775, U. T. 2850, B. O. v3

LA TINTORERIA "The Oxford", es la mejor para limpiar, teñir o dar vuelta su ropa a precios módicos, San Martín 520 y Cabildo 445; U. T. 4495, Av. v1d

MAS BARATO que nadie doy vuelta trajes, sobretodos, se componen a medida; Libertad 354, U. T. 3635, Lib. v3

TRAJES limpiamos, damos vuelta o teñimos, como nuevos, B. Mitre 1033.

TRAJES, sobretodos a medida, doy vuelta, quedan nuevos, arreglo, comp., tintorería propia, zurcidora y tejedora, sastrería Esmeralda 906, U. T. 2860, Juncal. v10d

VENDO eleg. trajes nuevos a $ 25 y 40, usados de 25 a 75 $. Esmeralda 673.

FONOGRAFOS, MAQUINAS DE COSER, FOTOGRAFICAS Y ESCRIBIR

A $ 25 y 50 MAQUINAS Singer y N. Home, otra escritorio, Cangallo 1583. v4

A PRUEBA vendo máq. Singer, bobina, otra lanz., 30 $, Belgrano 3425. v3

ATENCION! A 0.40 y 0.60, DISCOS, A $ 30 fonógrafos, Uruguay 346. v3

A! PRECIO de ocasión vendo máquina de escribir Ideal; Maipú 1286, 1.

A 0.20 CAMBIO discos gramófono, Víctor $ 50, maestrófonos $ 45, Salta 676.

APROVECHEN!!! MAQUINA ESCRIBIR Underwood c. mesa y silla, casi nueva vendo, Suipacha 549.

CONTINENTAL, "Underwood", "Remington" y otros sistemas máquinas escribir vendemos de ocasión garantizadas. Mesas y cintas para todas máquinas. Hacemos composturas barato, Emp. Amer., Maipú 272.

DOS BUENAS máquinas de coser Singer, vendo, casa particular, Salta 564. v4

FONOGRAFO VICTOR, grande y 40 piezas, doy por $ 65, Cerrito 1073.

FAMILIA vde. máq. Singer, escritorio, cose y borda bien. Belgrano 3595. v4

GRAMOFONOS, compongo, pinto, bocinas, niquelo objetos, Salta 676.

IMPORTAMOS directamente máquinas de escribir, nuevas y de ocasión, de todos sistemas y modelos, las que ofrecemos completamente garantidas, a precios reducidísimos. Consúltenos pues nuestra casa es la más importante y la mejor surtida. Casa importadora "La Maquinista", S. Martín 343, frente a "La Nación". U. T. 4237, Av.

MAQS. SINGER, aparador sastre y bobina, vendo barato; Entre Ríos 595. v4

MAQ. SINGER, BOBINA, otra muy barata, vendo, Velazco 581. v3

MAQUINA DE COSER y hacer plegados, vendo hoy, barato. Boedo 815. v3

MAQUINA de ESCRIBIR UNDERWOOD, compro; Laprida 1449.

MAQ. SINGER VAINILLAR pañuelos, último modelo, vendo; Rivadavia 3654. v3

MAQUINA Singer, 10 mts. largo para coser alf. lona, vendo. Corrientes 4562. v3

MAQUINA escritorio, poco uso, barata, ropero y reloj; México 1462.

MAQUINA Singer, escritorio, bobina, otra lanzadera, vendo, $ 35, Belgrano 2382 v4

MAQUINA Singer y O. Mundlos bobina e., garant., vdo. Belgrano 1420. v4

MAQUINA coser bobina, con motorcito eléctrico, vendo, Belgrano 2170.

MAQUINA COSER PIELES Surjeteuse, vendo; Belgrano 3470.

MAQUINA Singer, bobina, otra en 40 $, vendo urg., Velasco 521. v5

MAQ. SINGER, vainillar, 2 agujas, nueva, barata, vendo, Rivadavia 3654.

MAQUINA coser Black, vendo barato; E. Unidos 2767.

MAQUINA DE ESCRIBIR HAMMOND, cerro grande, se vende en 70 $, Cangallo núm. 1701.

MAQUINA de coser Singer en buen uso se desea comprar. Oferta y precio por carta a Olinto; Sarmiento 632.

MAQUINAS ESCRIBIR todos sistemas, alquilar Burroughs y Wales, solic. catálogos A. Arbizú y Cía., Corrientes 554. v3

MAQUINA DE VAINILLAR, SINGER, 2 agujas, con motor y mesa, vendo lista para trabajar; Rivadavia 3351.

MAQ. SINGER DE SASTRE, APARAdor, modista, vendo 36 $, garant., Carlos Calvo 1968. v4

MAQUINAS ESCRIBIR, nuevas y usadas, venden Maya y Cía., Reconquista 291, p.

MAQUINAS de escribir, Coronas de viaje, Underwood, nuevas y de ocasión, Remington, Continental y otras, vende la Mecanografía, garantidas. Taller de composturas, venta de cintas, carbónicos y artículos de escritorio, Moreno 923, U. T. 4952, Rivadavia.

POR MITAD DE su valor véndese un dictaphone marca "Columbia", nuevo. Ocurrir Belgrano 1776.

SE VENDE UNA MAQUINA DE ESCRIBIR Underwood; Esmeralda 980.

SE VENDE MUY BUENA MAQUINA PAra coser; Sarmiento 1876, dep. 2do. v4

SE VENDE MAQUINA Singer, coser y bordar, otra aparadora cañón, San Blas 2638. v4

SE VENDEN dos máquinas Singer, vainilla y festón, 1 o 2 agujas, recién compradas. Pasaje de la Piedad, casa 2, Bmé. Mitre 1500. v8

VENDO MAQUINA FOTOGRAFICA nueva, 18x24 y objetivo Rodenstock, Viel número 1817.

VENDO MAQUINA de aparador de bromanes, Singer y máq. de aparador fino; Tandil 2608.

VENDEMOS INSTALACION COMPLETA para fabricar pañuelos vainillados, compuesta de 3 máquinas Singer modernas, motor y accesorios, Salta 517. v3

VENDEMOS MAQUINA FESTON garantida, retirada de la compañía Singer, 115 w 103 con mesa, motor Marelli, varios discos, accesorios completos, lista para trabajar, Salta 517. v8

VENTAS VARIAS

ARTEFACTOS eléctricos, varios modelos, vendo ocasión; Av. Mayo 1025. v4

ARAÑAS Y MATERIALES eléctricos liquidamos todo. B. Mitre 1325. v3

AMBULANTES VEAN nuestros precios; Córdoba 2974, U. T. Mitre 4335.

ACORDEON piano, ocasión, vendo, carta Lucas Cámpora, Las Heras 3324.

ACERO VARIAS CLASES, SE VENDE, Rivadavia 5449.

ARTICULOS de Solingen, se liquidan barato, Córdoba 2974, U. T. Mitre 4335.

ACIDO OXALICO, ACETICO, AZUFRE, bicromato, soda y potasio, cloruro, estaño, vendemos; San Martín 429.

AZUFRE EN POLVO Y EN CANUTOS italiano, de primera calidad, vende la Cía. Toma, Azcoparde 579. v7

ABEJAS VENDO, organizo colmenas, lecciones prácticas domingos, consúlteme. Enrique L. Bunge, Avenida Garibaldi 547 Lomas de Zamora. v3

BASCULA Y BALANZA, dos platos sellados, vendo; Venezuela 3561.

BOLSAS DE TODAS CLASES, vende, Depósito 2878, U. T. 400, Corrales.

BOTELLAS vacías vendo toda clases. Colombres 728.

BASCULA 150 a 1.500 k., balanza de plato, sellada del 1920. Recamora 4457. v4

BASCULAS de 150 k. a 5000 k., balanzas de platos y fantasías. Pueyrredón 251.

BILLAR ALEMAN, mesaplaza, aparato [illegible] ligero, se vende, Córdoba 3371, U. T. [illegible]

BASCULAS de 250 y 1.000 Kgs. tenemos disponibles. Fábrica, Independencia 2850.

BOLSAS NUEVAS Y USADAS, stock permanente, vendo; Iglesias, San Martín 384. v8

BOLSAS NUEVAS Y TRIGO, PRIMER uso, sin rem., 19, avena 21, maíz 16, trig. rem. 15; Soler; Sarmiento 412.

CALENTADOR a gas para baño, vendo muy barato; Esmeralda 877. v3

CHIMENEA de hierro usada, de 36 mts. x 1.10, se vende, Brandsen 1431.

CAJONES VACIOS de automóviles, vendo, Victoria 2354/78. v3

CUEROS UN VAGON, BARATO VENde; Triunvirato 4671. v3

CARBONES para biógrafo y lámparas de arco, liquidamos, B. Mitre 1325. v3

CAJAS registradoras National, dos de [illegible], eléctricas, flamantes se venden, Pozos 130, de 14 a 17. v2

CALESITA se vende, lista para trabajar, Tratar L. Bousada, S. A. de Gílez, F. C. O. Bs. As. v5

CAJAS REGISTRADORAS NATIONAL vendemos ocasión Maya y Cía., Reconquista 291.

CAJA de música, una de las mejores marcas, con rep. escogido de 36 discos, con poco uso, vendo en 200 $. Verla, Rivadavia 4886 de 9 a 11 y de 16 a 18. v5

CAÑOS DE BRONCE Y COBRE, SIN USO, liquido a $ 1.20 y 1.40 el kilo, de todas medidas, desde 1/4" hasta 2", en lotes chicos de un mismo diámetro, venta urgente, San Juan 3531. v3

DIARIOS y papel blanco, vendo sin corredores; Almafuerte 49, Unión 3917, Mitre; Cooperativa 256, Patricios. Felipe Burgaba. v4

EJES, vagones, varias medidas, Catamarca 270.

ENLOZADOS, MAQUINAS, ARMAZONES y cantidad de mercaderías para todo, remato mañana, Velasco 939, esq. Thames.

EL LUNES PROXIMO empezará la gran liquidación del Caltibero, 1475 Rivadavia. Se venden las instalaciones, cajas de hierro, especial, 2 ventiladores de 4 paletas, liquidado p. techo, hermoso espejo, de 2 mts. x 1.75 ancho y las mercaderías todas, especial en juguetes. Venta al detalle y por mayor, artículos de carnaval.

FABRICANTES, OJO! ACABAN DE llegar los nuevos muestrarios en perillas, adornos para fábricas de camas, cajones fúnebres, cocinas económicas. Pedidos directos a Alemania. Precios muy convenientes, Córdoba 2374, U. T. 4338, Mitre.

GRATIS. A quien solicite se le remiten los siguientes catálogos: No. 1, de métodos y estudios a precios sin competencia; No. 2, de un gran surtido de música para piano a 0.20; No. 3, de violines y accesorios. Violín para estudio con caja, arco y pez, $ 35; antiguo establecimiento musical de Luis F. Rivarola; B. de Irigoyen 143, B. As.

HIERROS nuevos en planchuelas, red., cuad., áng., etc., Sarmiento 4101. v3d

HIERRO acerado para herraduras, 80 mil kil. 7x3 y 3x3 y 1/2, líneas, especiales para campo, Rivera 1774. v5

HIERRO ESPECIAL, CORTADO PARA herraduras, ciudad y campaña, vendo, Lavalle 3609, U. T. 1016, Mitre.

HIERRO PARA HERRADURAS, CIUdad y campo, venta perm., Gascón 533. v3

IMPORTANTE LOTE, material de electricidad, usado, vendo, verlo y ofertas, Belgrano 1144. v4

JUGUETEROS: OCURRAN a la CALLE Pringles 338. Gran surtido del ramo, recién importado de Alemania, a precios nunca vistos. v4

LANA especial por mayor y menor, vendo; Defensa 831. v3

LANA criolla, esp. para colchones, liq. 0.90 k., cotín $ 2 m. B. Irigoyen 584. v4

LONAS BLANCAS Y RAYADAS, brin de hilo de varios anchos, precios especiales p. toldos, C. Longobardi; Bolívar 280. v31

MADERA dura 1200 rollizos, baratísima, vendo; Triunvirato 4671. v3

MAQUINA CORTAR fiambre, casi nueva, vdo. urg. 150 $; La Madrid 247.

MAGNETOS Y BUJIAS Bosch, alemanas y americanos, hay existencia varios modelos, Av. de Mayo 1409. v8

MECANICOS: "Flash" es el jabón ideal en pasta para limpiarse las manos. Pídalo en Belgrano 1776.

MAQUINA PLEGAR GAUMONT 65 cts., y cadenita Cornely, sedas, hilos de tejer y vainillar, vendo. Rivadavia 981.

NAFTA extranjera en cajones vendo gran lote. Zopatti: Sáenz Peña 96. v4

ORO FINO EN HOJAS, PLATA, aluminio, bronces para litografía y pintores. Pedidos de Alemania. Dirigirse Córdoba 2974, U. T. 4338, Mitre.

PLANTILLAS para alpargatas españolas, vende Romano; Rivadavia 1725.

PRENSA hidráulica, compresores de aire, montacarga "Otis", autoclave esférica de 16.000 litros, vendo; Bacci, Caseros 2911. v3

RECORTES de chapa galv. y hierro para herradura vendo, Cochabamba 2552.

RIELES trocha 12 metros largo Catamarca 270.

RIELES para puentes y caminos, cadenas, chapas, ladrillos, 1|2 tejas, caños y cantidad de hierros vdo., Rivera 1200. v4

SISAL, HILO PARA ATADORAS VENdo, Rivadavia 10848. v3

SEMILLA de alfalfa compro y vendo; Luis H. Ferrere; Florida 32. v3

SE VENDE violín importado, con estuche, y cama $ 20; México 1462.

SE VENDE cocina de 7 hornallas, por solo 30 $, B. de Irigoyen 1524.

SE VENDEN dos cocinas económicas de ocasión; San Juan 2346.

SE VENDEN VARIAS HERRAMIENTAS y tarrajas, Congreso 2320.

SE VENDE INCUBADORA DE 100 huevos; Chiclana 3316.

SE VENDE UN MOLINO PARA CAFE, P. Colón 827.

SE VENDEN 3 BANCOS carpintero, herramientas y madera, Charcas 4013. v4

SE VENDE UNA SERPENTINA de estaño de 40 metros y una conservadora N. A. con 3 tubos de porcelana. Perú 1466.

SE VENDE UNA COCINA GRANDE EN buen uso, una biblioteca, un toilette, una caja de hierro y otros artículos, Lavalle 935.

TOLDO COMPLETO VENDO, CATAMARca 2110

TIPOS, TITULARES, ingleses, adornos, rayas bronce, armarios (N. A.), burros, etc., juego vidriera, niquelado, discos, transfero patente, librería e imprenta, en venta; México 1825.

UN RESTO DE ARTICULOS de corsés y un colchón de crin, se vende, Santa Fe 1678. v3

VENDO y coloco cristales y vidrios, ocasión, Corrientes 1990, U. T. 5010. v4

VENDO PAPELES para empapelar, muy baratos, recién lleg.. Ayacucho 288. v4

VENTILADORES DE TODA CLASE, vendo y cambio; Viamonte 653. v4.

VENDO HIDROCICLO y pianos del museo, Helguera 925, D. Esquerra. v3

VENDO, COLOCO VIDRIOS DE PISO, Arenareen 1169, U. T. 1551, Flores. v4

VENTILADORES c. c. y a., techo y oscilantes, vdo. garant., Sáenz Peña 383. v4

VENDO tanque de 2.000 litros hierro en 100 $. Guayanas 4636. v3

VENTILADOR limpiador para trigo, lino u otro uso, se venden dos, en buen estado, Cochabamba 2147. v3

VENDO GRAN CARTEL DE HIERRO de 6.50x1, reforzado, verlo Rivadavia 3623, tratar Maza 1373. v2

VENDO URGENTE BOMBAS, cilindros, caños, accesorios, hierros, máquinas, bulones, chapa canaleta, tornos de banco y varios en general, herramientas para herreros y mecánicos, por liquidación de negocio forzoso; Córdoba 3466. v4

EXTRAVIOS Y HALLAZGOS

CUELLO ESTILO capa, de piel color marrón, extraviado desde un automóvil desde Cabildo y Juramento a Palermo, se gratificará bien a quien lo devuelva o dé noticias a Delgado 1271. v3

EL QUE HAYA encontrado una perra de policía que entiende por Chicha que la entregue se le gratificará. Belgrano 1281.

EL MIERCOLES se ha extraviado un sobre con un par de botones para puños de camisa; se gratificará a la persona que los devuelva a Viamonte 1267, piso 3.o, dor.

EXTRAVIADO; LUNES 29 de nov. en un Ford una valija con vestido y efectos personales, bonificación al se devuelve a B. Mitre 1590.

LLAVES OLVIDADAS EL MIERCOLES en un taxímetro a las veinte, en Alsina pasando Entre Ríos, se dará treinta pesos al que las devuelva en la calle Montes de Oca 527, preguntar por el señor Guitar.

OBJETO PERDIDO. —EL OBJETO perdido hace algún tiempo en un auto, al que se refiere la carta sin firma, dirigida a Callao 1061, es un lápiz de oro. Se ruega devolverlo a dicha dirección o indicar a dónde puede mandarse buscar.

PERRO DE CASA EXTRAVIADO, JOven, de clase chica, blanco con mancha marrón; obedece al nombre de Chino; buena gratificación, México 534. v3

PERRA DE POLICIA, LLAMADA BENta, extraviada el martes a las 13; se gratificará por tener un cachorrito de un mes, Canning 2355.

PERLA PERDIDA AUTOMOVIL, TRAyecto Callao y Corrientes a Thames y Rivera, se gratificará al chauffeur si la entrega en Arenales 837.

PERRO OVEJERO, grande extraviado el miércoles por la noche, de pecho, cuello y patas blancas y demás negro, estando en tratamiento con inyecciones anti-rábicas, buena gratificación, Alberti 1430.

SE PERDIO UN PLANO ENROLLADO, de la calle Chacabuco 365, Se gratificará a quien lo entregue, Bulnes 1071, M. C.

UN PASADOR BORDADO DE BRILLANtitos [illegible] con rosa para ser ternillado [illegible] se ha perdido en el trayecto por [illegible] de la Paternal hasta estación Palermo, de ésta por calle Santa Fe hasta el Retiro y de allí en un tranvía 91 hasta [illegible] Fe 3686. El que lo devuelva a [illegible] gratificado.

COMPRAS VARIAS

ARPILLERA, BOLSAS, [illegible] F. Barlaselli; Florida 571.

ACERO VIEJO, HIERRO DULCE VIEJO, retazos de taller, piezas de máquinas inservibles, compro, C. de Correo 1341. v2d

COMPRO DENTADURAS postizas usadas, Corrientes 394. v2

COMPRO HIERRO DULCE Y ACERO viejo, piezas de máquinas inservibles, retazos de taller, etc. C. Correo 1355. v2d

DESEO COMPRAR balanza pesar carros, de 10 mil kilos, usada; ofertas S. O. Entre Ríos 1788.

HIERRO fundido, maquinarias, compro y otros metales, cualquier cantidad. Gurruchaga 421. v4

HIERRO DULCE VIEJO Y ACERO VIEjo, retazos de taller, piezas de máquinas inservibles, compro, C. Correo 1355. v2d

PERSONAS BUSCADAS

ELODIA RIVERA INDARTE DE LOPEZ se le necesita con urgencia por asuntos particulares, ocurrir Alsina 843. L. Bosio. v2

JOSE LOMBARDO BUSCA A SU HIJA María Lombardo, tiene un poco alteradas las facultades mentales y lleva en brazos un niño de dos años; calle Barros Pazos núm. 3046. Villa Soldati.

SE DESEA SABER EL PARADERO de José Ferreyra, diríjase por carta a Luis Susa, calle 9 de Julio 348.

MAQUINARIAS Y ARTICULOS RURALES

A LA GRAN OCASION de motores eléctricos alt. y cont., pulid. Chile 1383. v8

A VAPOR, MOTORES, calderas 4 a 500 vdo. Estela. Brasil 1677. v2

ASCENSOR FRANCES, 4|5 pasajeros, vendo, por carta R. N., P. Colón 588. v4

ALTERNADA MOTORES 1, 2, 3, 5, 10 H. P., 1|6 HP., ventilador, vdo. Belgrano 1753. v3

AVISO—SE VENDE UN JUEGO TRIlladora 5 pies y motor alta presión Ruston, una casilla, carro aguatero con accesorios general para los mismos, lista para trabajar y buenas condiciones; dirigirse Carlos Faroppa; Ameghino, F. C. Oeste. v8

BALANCIN a mano y extractor de aire vendo, Lavalle 1344. Galimberti.

COMPRO MOTOR OTTO DE 4, 6 Y 8 HP., Río Janeiro 1157.

CIZALLA PARA HOJALATERO VENDEse, Independencia 1254. v4

CHATA nueva, 17 toneladas, motor Buffalo, tipo remolque de 12 HP., vdo. barato, A. del Valle 143, Antonio Barros, Zárate, F. C. C. A.

DO MOTORCITOS, para máquinas coser y vainillar, vendo, Salta 517. v5

GUILLOTINA para papel, 52 cent. a volante, vdo. barato, C. Calvo 3302. v8

GUINCHE a vapor, 3 ton., para a bordo y caldera vertical, tubular y horizontal, fija y semi-fija, locomotora de 1 hasta 150 H. P. vendo, San Juan 2727.

GRUPO DIESEL-POLAR, de 50, 100, 150, 200 y 250 cab., con generadores Westinghouse, corr. cont., 2x225 volts, en existencia, Biorklund, Perú 363. v20

HERRERIA, soldadura autóg., remato el 5, ver remate M. Hoeffner.

HORNO grande para fundición, completo se vende barato. Ocurrir Liniers 2348

LONAS IMPERMEABLES DE CAÑAMO lonas de algodón en piezas o confeccionadas, precios de mayoristas, casa Longobardi, Bolívar 280. v31

MOTOR 1|2 HP. C. C., necesito, precio; Lezica 4171; U. T. 4936, Mitre.

MOTOR CONTINUA, A. E. G., 3 HP., se vende, 360 $, Independencia 1599. v3

MAQUINAS PARA CORTAR SUELAS, se venden, Muñiz 666. v3

MAQUINARIA para carpintería de todas clases, vendemos, Salta 2200. v5

MOTOR de 2 o 3 HP., c. alternada compro, Jorge Newbery 3972.

MOTOR ELECTRICO 2 HP., C. C., VENdo 250 $, Esteban Bonorino 535.

MAQUINA CALADORA Gibiet, nueva, vendo; Liniers 1866.

MOTOR C. C. de 5 HP., 440 volts, en marcha, vendo, Guardia Vieja 4021.

MECANICOS $ 250.000 en maquinarias ver sección remates por Galimberti.

MOTORES VAPOR HP., 15, 25, 35, 100, 120, 160. Vta. Tipping, Cerrito 21.

MOTORES y ventiladores cont. y alt. R. Peña 389, "La Eléctrica".

MINERVA, TIPOS, PRENSA Y ACCEsorios, vendo, S. Juan 2868.

MAQUINA para llenar sifones y bolitas, vendo, completa, Güemes 3002.

MAQUINA para fabricar estopa, útiles de colchonería, vendo, Belgrano 2584. v4

MAQUINAS desfibradoras, hiladoras, etc., para lino, cáñamo, etc., vende Bacacay 2232.

MINERVA "Diamant", cocedora, perforadora, guillotina, numeradores, tipos, etc. se vende; California 1778, de 12 a 14.30.

MAQUINA BERDE, de talabartero, otra Cañón, otra modista, ocasión, vendo B. Irigoyen 1524.

MOTOR INDUSTRIAL a kerosene o nafta, 18 cab., nuevo, flamante, vendo de ocasión; Balcarce 365.

MOTOR AEROPLANO, última creación (alemán). También sirve para lancha, 185 H. P., Córdoba 2974, U. T. Mitre 4338.

MAQUINA FRESADORA, REINEKER núm. 2, semi nueva, se vende en pesos 2.500, hay varias herramientas, Av. de Mayo núm. 1376, 1.er piso.

MOTOR A VAPOR Y CALDERA EN muy buen estado se vende, verlo Cabrera 3659, tratar 25 de Mayo 240, sección bolsa. v4

MOTOR TRACCION GARET SCOTT, alta y baja, 60 HP, Casse 75, Evans de 45, motor portátil de 4 hasta 45 HP, todo marcas, vendo, San Juan 2727.

MOTOR Y TRILLADORA RUSTON, 5 1|2 pies, casilla, aguatero y accesorios completos en estado nuevo, vendo con facilidades; Balcarce 365.

MOTORES ELECTRICOS 10 HP., Y 15 HP., alternada, trifásico, con anillos colectores, se venden, Córdoba 2974, U. T. Mitre 4338.

MAQUINAS VENDO, un juego trilladora y motor a tracción Clayton, 12 caballos con todos sus accesorios, listo para entrar en camp., 2 mot. portát. Clayton y Foster, 10 cab., prep. para trab. Verlas y tratar Luis Nicola, Est. Alberti, F.C.O. v7

MAQUINARIA NUEVA PARA LA FAbricación de ladrillos o bocks huecos de cemento, compuesta de tres grandes prensas con hormigonera para vapor o electricidad y una prensa a mano; para grandes obras hidráulicas. Tratar V. M. Rodríguez, Defensa 188. v6

PRENSA de enfardar "diesel Beauty", se vende en 500 $, Arenales 1594. v8

SE VENDE NUA SIERRA SIN FIN nueva, de 53 cent., Rojas 1558. v3

SE VENDE una máquina de agujerear grande y una sierra sinfín chica; R. Peña 1515. v2

SIERRA sin fin, de 0.70, cepilladora, tupí, garlopas, escopiadora íd. a cadena, afiladoras, vendo, Gascón 1060.

SE VENDE MOTOR a petróleo, semi Diesel, de 12 caballos, sobre ruedas, nuevo y cortadora y elevadora de ensilaje Ohio, (B), No. 100, nueva y encajonada. Verla Tagle 2650, tratar Florida 774, de 13 a 17, C. Farini. v3

TORNO PRISMATICO, nuevo, se vende, Venezuela 1033. v4

TUPI nuevo y bomba usada, de 2 cuerpos de 6"x12", vendo, Loria 836. v3

TRACTOR RAMSOMES, 45 HP., trilladoras, Robey y Advance, verlas en Bs. Aires, liquido, tratar Cangallo 1936, dp. 19. v8

TRACCION CASE POCO USO, 75 PORTAtiles 6, 8, 10 y 13 H. P., vendo, Pavón número 1676.

TRILLADORA BORT HUREN, de 36 pies, y con tubo lista para trabajar, vendo por $ 1.200; Balcarce 365.

TORNOS mecánicos, guinches a mano de gran poder, se venden, Córdoba 2974, U. T. Mitre 4336.

TRILLADORA INGLESA, de 5 pies, con embocador Estiliart, como nueva y lista vendo barato; Balcarce 365.

TORNOS, máquinas de agujerear, serruchos, autógena, camerill, motores, etc., ver remate por Magrini. v3

VENDO MOTOR, A. E. G., corr. alter., en perfecto estado, Bmé. Mitre 2077.

VENDO MOTOR A NAFTA, 6 HP., magneto, pilas, barato, Jujuy 50.

VENDO MOTOR MARELLI de 5 H. P. continua, tratar Montes de Oca 580. v4

VENDO molinos desde 150 hasta 250 $, liquido dos tanques 1.000 litros, con torre de vigas, 1.200 $. Triunvirato 447. v2

VENDO TELARES, tejidos de punto, máquinas Overlok y Unión especial, calle Boedo 818. v2

VENDO DOS MOTORES ELECTRICOS de 5 y 10 HP., respectivamente; Sarandí 759.

VENDO MOTOR Triunfo de 4 HP, vertical o cambio por otro de 7 a 8 HP. de la misma marca, pago diferencia; calle Páez 5087.

MATERIALES DE CONSTRUCCION

A [illegible] DE COMPRAR puertas y ventanas [illegible]

A PRECIO [illegible] puertas, ventanas, [illegible] Cangallo 2101 v3

A FAGALAZY Y CIA., deben comprar pino de Paraná a 0.26 ctvs. pie cuadrado, primera todas medidas, barato, Catamarca 282.

A BLANCO Y MORAN, Entre Ríos 1892, Puertas, ventanas, celosías, frentes metálicos, vestíbulos, chapas hierro gdo., tirantería, machimbrados, baldosas, columnas, nuevas y usadas, todo de ocasión. v2

A MORENO 3334, Visite si quiere comprar barato chapas canaleta, tirantería, machimbres forro y piso, cabriadas de 6 a 10 mts., caños galvanizados y barras, puertas, ventanas, portones, rejas, etc., nuevas y usadas. v4

A $ 100 el millar de baldosas nuevas tipo Marsella, 10 toneladas rieles de F. C., todo perfil, puertas, ventanas, celosías, portones, tanques para petróleo de 12.000 litros, etc., materiales construcción, se liquidan, Paseo de Julio 2338.

CHAPAS nuevas, galv., lisas, canaleta med., todas med., Sarmiento 4101. v3d

CHAPAS, viletas, maderas, escaleras, cabriadas h., liquido, C. Bocayuvá 976. v3

COMPRAMOS cascotes puestos en obra Yatay y Corrientes; razón C. Pellegrini 1143.

CERESITA contra humedad en paredes, sótanos, capa aisladora etc., importador; Perú No. 653. v13

CONSTRUCTORES y corralones, artículos para construcción en general a precios sin competencia, vendemos, entrega inmediata; Cochabamba 3077. v23d

CEDRO PARAGUAYO ESTACIONADO en tablones de 1" 1 1|2 y 2", a 0.30. Alvares y Cía., C. Calvo 3262, U. T. 5436, Mitre. v4

CASILLAS y galpones nuevos y de ocasión, levantamos en cualquier punto de la república, Pérez Leverato Hnos., Moreno 3884. v4

CHAPAS uso y nuevas, columnas armadas, puertas, ventanas, celosías, tirantes hierro y tea, balcones, rejas, baldosas coloradas, tejas, mosaicos, vendo barato; calle Triunvirato número 761. E. Rodríguez. v8dic

CASILLAS DE OCASION, LISTAS PARA armar, entrega inmediata.
De 4 piezas 3 x 4 mts. $ 1.500.
De 3 piezas 3 x 4 mts. $ 1.100.
De 2 piezas 3 x 4 mts. $ 750.
De 1 pieza 3 x 4 mts. $ 400.
Gorostegui Hno., B. de Irigoyen 1544.

DEL FABRICANTE al consumidor: artículos para constructores y corralones, vendemos a precios reducidos, entrega inmediata. Cochabamba 3077. v23d

GALPONES, tinglados, ranchos preparados para armar, verlos o pedir catálogo. B. de Irigoyen 1544.

GRAN OCASION: PINO TEA 3x8, 1.55; 3x4, 1.10, 3x3, 0.95; 2x3, 0.54; 1x3, 0.23; piso 0.25; cedro paraguayo seco a 0.30 el pie cuad., roble 0.45; chapas de 6 a 10 pies 0.52; alambre y postes de quebracho c|u. 1.50; Catamarca 251.

HIERROS en general y tirantes de todos perfiles, vendemos a precios sin competencia, entrega inmediata; Cochabamba 3077. v23d

LADRILLOS cal, baratos entrega inmediata, cualq. cantid., Rivadavia 363, esc. 8

MOSAICOS para patios y veredas, estacionados, vdo. bto. Zavaleta 97. v3

MOSAICOS, atiendo pedid. ciud. y camp. Castagnino, Av. La Plata 449. v11

MACHIMBRE 1x4 DE CEDRO PARAguayo con y sin rito, a 0.40 el metro, Alvares y Cía., C. Calvo 3262, U. T. 5436, Mitre. v4

MARMOL USADO, CORTADO A MEDIda y pulido como nuevo, vendo, escalones umbrales y gradas a $ 30 el mto., 1 escalera mármol amarillo, otra blanco de abanico, otra jardín y varios mármoles; Soler 4753.

NO COMPRE MATERIALES USADOS SIN consultar precio a Griego y Cía., Salta 1953. Chapas, tirantes tea, y doble T, rieles F. C., surtido, mosaico, Baldosas, puertas, ventanas, portones de negocio, postes, tablas, tablones, cielorrasos. v4

POLVO LADRILLO, cascotes y ladrillos, vendo barato; Rivadavia 5845. v4

PUERTAS, ventanas rejas, columnas tirantes chapas, v. ba. Córdoba 2620. v8

PUERTAS, vent., chapas, mosaicos, tirantes hierro y mad., Triunvirato 570. v3

PINTE sus galpones y poblaciones con "Paraozido" disminuye un 50 o/o el calor y cuesta 16 $ el cajón de 50 kilos, Tortosa Hnos., Charcas 2940. v5

RIELES construcción el met. 2.50, hierro ang. red. pl. T. vdo., Rivadavia 5845. v4

RIELES F. C. y tranvía, cortados a medida para construcción, vendo, Moreno 580. v11

SE VENDE polvo de ladrillo, de demolición, calle Suárez 756. v4

TIRANTES doble T. todo perfil, columnas armadas, liq.; Rivadavia 5845. v4

VENDO usado, puerta, celosía, madera, mosaico, pied. vds., Triunvirato 939. v8

VENDO CEMENTO natural $ 95 mil, tonelada, en bolsas, Alvarez 608. v3

VENDO tablones madera dura 2" y 2x12 1x3, 1x4 a $ 0.20 el m. Cangallo 3622 v4

VENDO PORTADA 4 HOJAS, una buena puerta calle cedro, 15 metros azulejo biselado; Corrientes 2362.

VARILLAS: 4000 de lapacho, 1|2x3 y 2 x2, de 1.60; 2.500 de incienso, 1|2x2 y 2x2, de 1.40, liquidamos. Alvares y Cía., Carlos Calvo 3262, U. T. 5436, Mitre. v4

AVISOS VARIOS

A TODA HORA puede usted hacer ejercicios con toda clase de aparatos y lecciones de box, por prof. dipl., baño caliente y frío. Rivadavia 863.

BOX, CULTURA FISICA, jiu-jitsu. Enseñanza y desarrollo musc. pocas lecciones, todas horas, Duchamps, prof. del Círculo de la Prensa. Sala de gim., Paraná 153. v8

DIVORCIO ABSOLUTO, nuevo enlace en el Uruguay, Cleriel, Callao 44. v3dic

COMPRA Y VENTA DE AUTOMOVILES Y ACCESORIOS

AUTO FAETON, europeo, listo para taxi, vendo barato, Paraguay 919. v2

AUTOS con arranq. y luz, faet. liv., y modernos liquido, Rivadavia 1551.

AUTO Renault, 2 cilindros, se vende, ocasión, en 1.200 $, S. Peña 1055. v4

AMERICANOS de poco uso, Hudson, Lasbby, King, Oakland, vdo., Rivad. 1551

AUTO Isotta Fraschini con capota milord vendo de 10 a 17. Sarmiento 1658.

AUTOMOVIL "Premier", perfecto estado, se vende, tratar Paraná 1231. v8

AUTO Ford, nuevo, con taxímetro, se vende, Gurruchaga 512. v4

AUTOMOVILES y camiones, nuevos y de ocasión vendo, Av. de Mayo 1409. v8

AUTO p. CAMPO, alto y liviano, esp. p. las sierras, vdo.; Cabildo 2344. v4

AUTO DOBLE faetón, vendo, a toda prueba, verlo y tratar Córdoba 1409. v4

AUTO DODGE, doble faetón, últ. modelo, partic., poco uso, Caseros 2462.

AUTO PANHARD, doble faetón, perfecto estado, vendo, Billinghurst 1727. v4

AUTO START, d. faetón, vend., $ 1,600, Av. del Tejar 3601, esq. Guanacache.

AUTO Ford, patente y taxi, listo para trabajar, liquido, Santa Fe 3541.

AUTO TAXI FORD, POCO USO, VENdo, verlo de 12 a 15, Pavón 2823. v4

AUTO trabajando con gomas nuevas y ajustado liq. Pozos 814, tratar de 7 a 9.

AUTO PANHARD, limousine, particular, véndese, $ 2.300, Av. del Tejar 3601, esq. Guanacache.

AUTO FORD, NUEVO, DOBLE FAETON, con media limousine, con taxímetro, se vende ocasión, Bustamante 3642.

AUTO PEUGEOT, land., cabriolet, seminuevo, con taxi propiedad, se vende; Billinghurst 346. De 8 a 18.

AUTOMOVIL particular Stafford, capota cuero elegante, económico, vdo. barato, Cabildo 1353. v4

AUTOMOVIL JORDAN, seminuevo, remataremos hoy viernes 3, a las 20.30, Cabal y Cía., Callao 31.

AUTO europeo especial para taxímetro, en perfecto estado, vendo; Bacci; Caseros 2911. v3

AUTO RENAULT, de gran ocasión, taxímetro y patente, vendo; Billinghurst 3500. v8

AUTOMOVIL FORD FAETON, CASI nuevo, modificado, patente particular, se vende, tratar y verlo, Gral. Paz 3415. v3

AUTOS, hacemos pinturas desde 75 $, capotas fast., imper., $ 5, fund de hilo, Lavalle 50. La Barcelonesa, Medrano 255 v8

AUTO MAXWELL, con taxi, poco uso, se vende, Victoria 3644, o San Martín 121. v8

AUTO SPRINGUEL 12-16, vistoso landaulet, c. taxímetro, a toda revis., vendo p. cesac. negocio. $ 3.800; Córdoba 2610.

AUTO faetón, para campo, Cadillac 4 cil., verdadera ocasión, liquido, Santa Fe 1541.

AUTO EUROPEO, faetón, siete asientos, nuevo, especial para ciudad y campaña, arranque eléctrico, trocha 1.30, buena ocasión, Ayacucho 557. v4

AUTO FORD se vende, muy buen estado, ruedas alambre, dos de repuesto, otras mejoras; verlo y tratar, Suipacha 819, de 7 a 10.

AUTO PANHARD LEVASOR, IDEAL para campo, doble faetón, 20 HP., a cadena y con dínamo, en perfecto estado, vendo, Salta 1052.

AUTO PAIGE, DOBLE FAETON, PARticular, especial para taxi, 6 c., magneto Bosch, carburador Cenit, se vende, sin corredores, Irala 786.

AUTO BASK, DOBLE FAETON SPORT, 4 cilindros, vendo por ausentarme. Verlo Catamarca 134. Tratar Florida 230, de 10 a 12. v8

AUTO PARTICULAR DAIMLER, 6 cil., [illegible] casi nuevo, con [illegible] eléctrica [illegible] se vende, $ 5.800 [illegible] Palermo, U. T. [illegible]

COMPRA Y VENTA DE AUTOMOVILES Y ACCESORIOS

AUTO FORD, VENDO A TODA prueba, verlo de 8 a 11. Rivadavia 4858. v8

AUTOMOVILES y accesorios. Hoy viernes a las 20.30, remataremos [illegible] automóviles de buenas marcas, y un furgón Ford para 1.000 kilos. Un buen lote de accesorios nuevos. N. Cabal y Cía. Callao número 11.

CARROCERIAS faet. liv., torp. Sed., Banquet y furg., Ford, liq. Rivadavia 1551.

CHAUFFEURS: alquilo autos para autos de 1. clase, mañana $; Rondeau 2666.

CHASSIS FIAT, 40 HP., todo prueba, véndese, Callao 11.

CARROCERIA FAETON con parabrisa y traspuntines, se vende; Rosario 136. v3

CHASSIS FIAT 35-40, ESPECIAL PARA camión, a prueba, vendo; Laprida No. 1761. v3

CARROCERIA PARA VERANO, DOBLE faetón, para automóvil, se vende muy barato, verla y tratar Posadas 1289.

CUBIERTAS de auto de ocasión, vendemos a precios excepcionales, 91 x 115 $100.880 x 120, 880 x 120, 865 x 135, por sólo 15 días, Chacabuco 10. v4

DODGE NUEVO VENDO, SANTA FE número 2250.

DOBLE FAETON por última vez, $ 1600 primera oferta, Santa Fe 1739.

DIETRICH 12-16 HP. PART. y voiturette 12-14, a prueba, vendo, San Luis 3269. v3

ELEGANTE voiturette remataré mañana Cabal, Callao 11.

FORD poco uso, con taxi, vendo barato; Juncal 1042.

FORD FAETON vendo, de 8 a 12 y 15 a 18 Humberto I 1632. v4

FORD LANDAULET doble ventana, vendo ocasión; Laprida 1460.

FORD CARROCERIA alargada y voiturette, tipo sport, vendo, Guido 3320.

FIAT vendo, seis, listos para trabajar, Las Heras 3031. v3

FORD, dob. faet., toda prueba, 1.150, voitur. de carr., 1.400 Corrientes 4599 v4

FORD FAETON, CASI NUEVO, con pat. y taxi, vendo, Venezuela 2439.

FORD d. f. con patente, 1.350 $, y otro landaulet taxi., Anchorena 1450.

FORD vendo taxi, 1.500 $ Obligado número 4250.

FORD, 2 landaulet, 1 sedan, una carrocería, dob. faet. sin extr., vdo., Rivadavia 1551

FORD ESTADO INMEJORABLE, a prueba, vendo, primera oferta, S. del Estero 1757.

FORD DOBLE FAETON CON MEJORAS, fundas, para golpes, etc., se vende, 577 Triunvirato.

FORD SE VENDEN, DOS LANDAULET Y faetón; Rivadavia 3072, de 8 a 11, U. T. 6390, Avenida. v3

FORD, se vende, rueda de alambre, dirección a la derecha, para taxímetro o particular, a prueba, Thames 78.

FURGON Ford, chassis grande, auto Panhard, chata para carga, carrocería doble faetón y voiturettes, se venden. Pueyrredón 1366. v3

HISPANO SUIZO, DE LUJO, a prueba, vendo 4.500 $; Constitución 3847. v4

HUDSON, d. faetón, en perfecto estado, vendo ocasión, Av. de Mayo 1460. v5

MITAD AL CONTADO RESTO A PLAZO Renault, 4 c., landaulet, rep., ajus., a prueba, vendo, Cabildo 174.

NEUMATICOS, las mej. marc., frescas, rec. Reg. vdo. bto. Pueyrredón 957. v4

NEUMATICOS nuevos, vendo 1 lote ocasión. De 10 a 12; Sarmiento 1652.

PRECIOSA VOITURETTE REMATARA mañana Cabal, Callao 11.

PEERLESS con carrocería milord, hecha por Vigevano, en perfecto estado y ha corrido menos de 8.000 kil., vendo sujeto a cualquier prueba por tener otro de la misma marca. R. A. W. Alsina 903. v3

RENAULT 2 C., VENDO BARATO, a toda prueba, de 8 a 14, Soler 3669.

RENAULT d. f., 12 HP., taxi y patente, perf. estado, Anchorena 1450.

REGIO CHASSIS DELAUNAY, AJUSTAdo, 15 HP. liq. urg., B. de Irigoyen 663.

RENAULT limousine de lujo, se vende de muy poco uso, verlo de 8 a 16; Talcahuano 1166. v4

REGIO AUTO EUROPEO, TIPO VOITUrette, 12|16, completo, a toda prueba, vdo. a primera oferta, Lavalle 1959, Fabre.

SE VENDE UN AUTOMOVIL FORD; México 181. v3

SE VENDE un espléndido automóvil Mercedes, doble faetón, 40 H. P. Laguna núm. 144, de 9 a 14. v3

SE VENDE auto Daimler, lujoso, muy barato, por ausentarse afuera, Cerrito 332. v3

SE VENDE FORD limousine, con taxímetro, casi nuevo, garantido en perfecto estado, barato; Córdoba 3125.

SE VENDEN 2 CARROCERIAS FAETON de Renault, 2 cilindros y FIAT, Provincias Unidas 1291. v3

STUDEBAKER, último modelo, 4 cilindros, con limousine desmontable, regio auto, vendo ocasión, Av. de Mayo 1409. v8

TRANSFIERO taxímetro, Canning 2036, de 14 a 16.

TAXI trabajando vendo, garantido, por no poder atenderlo, v. 12 a 14. Pozos 841

TAXIMETROS PARA autos y coches, en venta; Canning 2436.

TELA INGLESA para capota, impermeable, recién recibida, vendo por rollo, Av. de Mayo 1400. v3

VENDO VOITURETTE Anasagasti, recién ajustada, Río Bamba 477. v3

VOITURETTE de ocasión, barato se vende. Venezuela 951. v3

VENDO CHASSIS de Cleman, 2 cilindros, $ 900, Corrientes 1443. v3

VOITURETTE casi nueva, magneto Bosch vendo urgente; Ayacucho 774. v3

VENDO DOGCART, 4 RUEDAS, LLANtas de goma, caballo tordillo negro, 4 años y guarniciones, 1200 $, Malabia 1320.

CHAUFFEURS PEDIDOS Y OFRECIDOS

ACADEMIA chauffeurs, garantiza enseñanza hasta obtener libreta. Clases nocturnas y diur. Ford y eur., Garay 3032. v13d

ACADEMIA "LA CENTRAL", única que forma chauffeurs competentes y no maestros; Viamonte 367. v4

ACADEMIA FORD, teoría y práctica, garante libreta; Junín 324, 10 a 21. v3

ACADEMIA chauffeur enseñanza hasta obtener libreta, informarse a J. París, de 14 a 18, Billinghurst 2385. v3

ASPIRANTE chauffeur en poco tiempo, obtendrá libreta aprendiendo en taller. Constitución 2934, enseñanza garantida. v11

AVERIGUE... Y ECONOMIZARA DINEro y tiempo. Enseñanza garantida, teoría y manejo a todas horas, local de 4.000 metros, Talleres ajustajes, composturas, etc. Repuestos y repar. Ford. Cangallo 1336. v17

ACADEMIA ALEMANA de chauffeurs, 10 años de éxito, 4500 libretas obtenidas puede garantizar la libreta por su enseñ., práctica y teórica por su mismo dueño, Enrique B. Ingeniero, Bulnes 2335. v4

ACADEMIA ITALIANA de chauffeurs, atendida por su mismo dueño, técnico mecánico A. Parisis. Enseñanza con automóvil Ford y varias marcas americanas y europeas, aprendizaje completo 50 $, no cobra adelantado, Almagro 1993. v3

A LOS QUE TENGAN QUE DAR EXAmen en diciembre y enero; pasen a tomar lecciones de técnica mecánica, los días lunes y viernes de 20 a 22 horas.—Instituto Automovilístico; Bermejo 44, U. T. 5934, Mitre. v3

CHAUFFEUR se necesita, Cochabamba 2055.

CHAUFFEUR joven [illegible] campo, bs. certif., [illegible]

CHAUFFEUR japonés [illegible] taxi, cualq. marca, [illegible]

CHAUFFEUR práctico [illegible] dad o campo, Beruti [illegible]

CHAUFFEUR se ofrece [illegible] mán, europeo y Ford; [illegible] Janeiro 1735

CHAUFFEUR se necesita para el manejo de motocicleta; Rivadavia 3451.

CHAUFFEUR se ofrece para particular o taxímetro. Viamonte 1346. E. L. v4

CHAUFFEUR argentino se ofrece para particular o taxi, Canalejas 3780, Flores. v4

CHAUFFEUR práctico se ofrece, libreta trámite, ciudad o pueblo cerca; Rivadavia 1857, dep. 7. v4

CHAUFFEUR serio y comp. p. reparto c. Fiat, se necesita por carta ind. refer., San José 1069.

CHAUFFEUR, LIBRETA en trámite se ofrece, ciudad o campo, sin pret. y limp. del coche. H. A. G. Oro 2826.

CHAUFFEUR para Ford, con señora cocinera se necesita; escribir condiciones E. Meliore, Adrogué.

CHAUFFEUR se ofrece con buenas recomendaciones, para ciudad o campo; Tucumán 1936, U. T. 2755, Rivadavia. v1

CHAUFFEUR se ofrece con libreta, joven italiano; Vicente Viagiano; Independencia 1309. v3

CHAUFFEUR o acompañante joven ofrécese, libreta en trámite, con uniforme y buenos informes, Deán Funes 859, U. T. 4308, Mitre.

CHAUFFEUR necesito, que haya trabajado con Chevrolet, exijo referencias y prefiero persona formal, buen sueldo, Marcelino; Lavalle 1163.

CHAUFFEUR mecánico para campo se ofrece part., sueldo 150 $; práctico en Overland y europeos; por carta D. K., L. N. Alem 1061.

CHAUFFEUR italiano, recién llegado, certificado ejército, cuerpo automovilístico; libreta argentina 1910 se ofrece particular, buena referencia: Ecuador 853. v3

CHAUFFEUR DE FORD QUE HAYA encontrado un libro dejado el miércoles por pasajero que lo tomó en Maipú y Corrientes y lo devuelva a Corrientes 871, se le gratificará bien. v22

CHAUFFEUR para manejar un Chandler y un Dodge, que haya manejado hace mucho tiempo en campaña, con buenos certificados de chauffeur y de conducta, se precisa por 3 meses para una estancia en Chubut. Presentarse el sábado a las [illegible] Sarmiento 451.

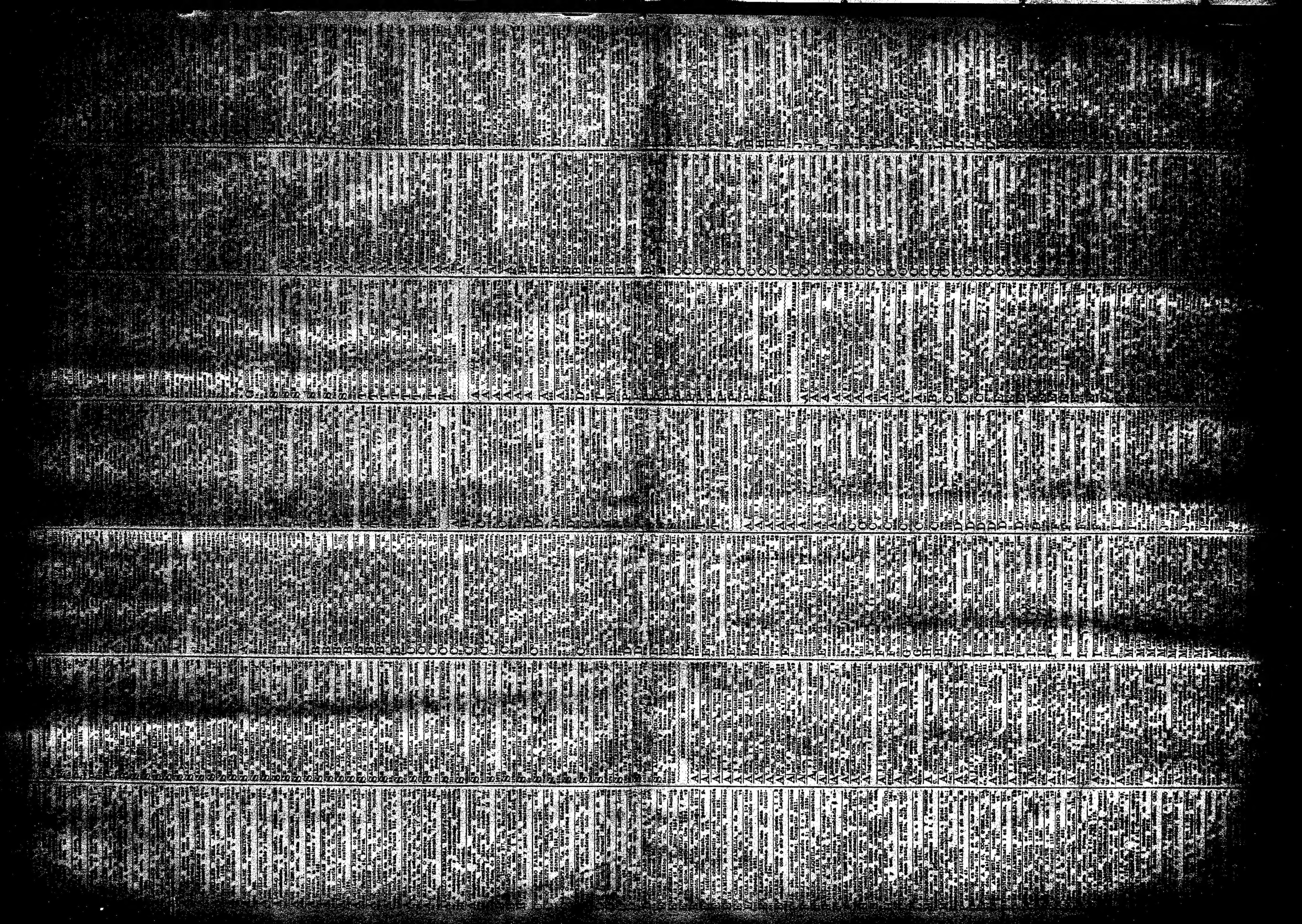

SERVICIO DOMESTICO [illegible]

[illegible] sirvienta, [illegible] v4

[illegible] corta familia, [illegible] de 8 a 11. v4

[illegible] por medio día, [illegible] v4

SIRVIENTA formal se necesita, [illegible] v3

SIRVIENTA muchacha, se necesita, con [illegible] Bogotá [illegible], Flores. v4

SIRVIENTA joven para corta familia, se precisa; Cangallo 2465, buen sueldo. v2

SIRVIENTA joven para matrimonio se necesita; Céspedes [illegible]. v4

SE PRECISA sirvienta que sepa cocinar; Ramón Falcón 2420. v4

SIRVIENTA se precisa para corta familia, con b. refer., Pozos 1936. v4

SIRVIENTA se necesita para todo trabajo, buen trato; Callao 1083. v2

SIRVIENTA se necesita para corta familia, pago buen sueldo, Lautaro 37. v4

SE NECESITA una muchacha de 16 a 18 años para mucama; familia inglesa; dormir afuera. Mendoza [illegible].

SIRVIENTA para todo trabajo de familia se necesita; buen trato; Rivadavia [illegible].

SE NECESITA muchacha 12 a 15 años, cuidar nene y pequeños quehaceres, Lavalle 17[illegible], depto. 7.

SE NECESITA jefe y segundo cocinero para vapor, presentarse de 11 a 12, Lavalle 341, escritorio 106. v4

SIRVIENTA para ayudar a los quehaceres de la casa, se necesita, San Pedrito 2[illegible], Flores. v4

SIRVIENTA para todo trabajo, menos lavado, pago bien, necesito, Suipacha 245.

SE NECESITA muchacha para cuidar un niño y ayudar pequeños quehaceres, Frayre 17[illegible].

SIRVIENTA formal, que entienda de cocina, se necesita, buen sueldo, San Juan 2679.

SIRVIENTA formal, todo trabajo menos cocina, necesítase, buen sueldo, Treinta y Tres 744.

SIRVIENTA decente, limpia y sana, para matrimonio preciso; buen sueldo; calle Humberto 2547.

SE PRECISA sirvienta para servicio de persona sola, con dos nenes, [illegible] núm. 158, altos.

SE PRECISA sirvienta, poco trabajo, casa familia, Cerrito 134, 2.o piso, izquierda, tratar de 8 a 11.

SIRVIENTA se necesita, sin cama, para matrimonio, que entienda de cocina, Corrientes 230, 4o. piso, dept. 16.

SIRVIENTA que entienda de cocina, se necesita, Tacuarí 164, con recomendaciones, presentarse de 10 a 11. v4

SIRVIENTA para todo trabajo y que entienda algo de cocina, necesito, Humberto I 1909. v4

SE PRECISA chica de 10 a 14 años, bien recomendada, para compañera de señora; Medina 36, V. Sársfield. v4

SIRVIENTA necesito, todo trabajo, corta familia, tratar de mañana, Hortiguera número 341.

SIRVIENTA que entienda algo de cocina, con o sin cama, se necesita, sueldo $ 50, Formosa 126.

SE NECESITA persona seria para cuidar un nene y otros quehaceres; buen sueldo; Corrientes [illegible]. v4

SIRVIENTA se necesita para 2 personas, todo servicio, Viamonte 650, piso 2o., depto. 8.

SIRVIENTA o sirviente, para todo trabajo, menos cocina, en casa de familia, Billinghurst 37.

SIRVIENTA o muchacha precisan 2 personas mayores, buen sueldo; B. Mitre 4219, depto. 3.

SIRVIENTA para atender tres personas mayores, se necesita; Rivadavia 2400; Pasaje, entrada 2, depto. 4. v4

SIRVIENTA que entienda de cocina y demás quehaceres, que desee ir al campo, por 2 o 3 meses, Belgrano 1074.

SIRVIENTA que entienda de cocina, se da pieza y comida para el marido, se necesita, Alsina 3241.

SIRVIENTA que sepa cocinar, con buenas referencias, se precisa para matrimonio solo; buen trato; Gallo 1622. v4

SIRVIENTA recomendada todo servicio menos cocinar, para matrimonio solo, $ 50; Sarmiento 2562.

SIRVIENTA que entienda de cocina y para otros quehaceres, se precisa, Flores 185, esquina Campichuelo. v4

SIRVIENTA necesito para todo trabajo o que entienda cocina de 7 a 14; Talcahuano 624, 1o. izquierda.

SIRVIENTA se precisa para todo trabajo, matrimonio solo, casa chica, San Carlos 3420.

SIRVIENTA para cocina sencilla y pequeños quehaceres, necesito; Charcas No. 1964. v4

SE NECESITA sirvienta, se da pieza para matrimonio o dos personas mayores, Deán Funes 2080.

SIRVIENTA necesito de 13 a 18; sueldo 35 mens. Tratar después de las 14; Corrientes 1957.

SIRVIENTA para todo trabajo, que entienda algo de cocina, con retiro, Chacabuco núm. 664, depto. 5.

SIRVIENTA se necesita, para matrimonio sueldo 50 $. Valentín Gómez 3631, cerca mercado Abasto.

SE PRECISA muchacha sirvienta para limpieza de mañana en pequeño departamento de pers. may. Venezuela 724.

SEÑORA de edad para pequeños quehaceres de corta familia, se precisa; Progreso 8024.

SE PRECISA cocinera con cama, con recom., para ir a M. del Plata, Maipú 497. v4

SIRVIENTA formal para cocina sencilla y lavar, se precisa en Avellaneda; Av. Galicia 210. v2

SIRVIENTA se precisa en casa de corta familia, Leandro N. Alem 675, 2o. piso, dto. A. v2

SE PRECISA señora formal, para ayudar a quehaceres, recomendada; José Hernández 2822. v2

SE PRECISA niñera y ayudar quehaceres, se prefiere italiana o argentina; E. Unidos 1622, dto. 5. v2

SIRVIENTA que sepa cocina y muchacha recién venida se precisan. Azcuénaga 326. v2

SE NECESITA muchacho de 15 a 18 años, para hacer limpieza y mandados, con recom., a Guido 1656. v2

SE NECESITA sirvienta, para corta familia extranjera, sueldo 50 $, Monroe [illegible]. v2

SIRVIENTA o muchacha necesita matrimonio; buen sueldo; Soler 613, 4o. piso. v2

SIRVIENTA que sepa algo de cocina, para tres personas se necesita. S. Nicolás 690, Floresta. v2

SIRVIENTA para lavar y otros quehaceres de corta familia, se necesita para el campo por la temporada, buena recomendación; tratar Salta 621, 1er. piso.

SE NECESITA señorita o viuda de edad 35 a 40 años aunque con chico para familia, Capdevila 3357, G. Urquiza, tranvía 96 y Lacroze.

SE PRECISA señora formal, que entienda de cocina, para dos personas, recomendada, se prefiere italiana o vasca francesa, Coronel Díaz 1717. v4

SIRVIENTA española, cocina sencilla de familia, se necesita, para pueblo de campo, Tr. Córdoba 1583, de 8 a 13, 3o. p. izq. v2

SIRVIENTA que sepa cocinar se necesita, aunque tenga hijo, para el campo, por 4 meses, para familia de 2 personas, casa seria, buen trato, Victoria 673, de 8 a 12 y 14 a 17.

SIRVIENTA preciso, con recomendaciones, corta familia, para todo trabajo, que sepa de cocina, para salir de aquí con la familia a Temperley, pasar verano, sueldo $ 70; Brasil 1810.

SIRVIENTA formal, con buenas recomendaciones, se necesita para todo trabajo, menos cocinar, en casa pensión extranjera. También muchacha joven para limpiar cocina y otros quehaceres; Monroe 2250, Belgrano.

SERVICIO DOMESTICO OFRECIDO

AMA se ofrece, criar nene con biberón, en su casa, Estados Unidos 1353. v4

AMA se ofrece para criar con biberón; Lavalle 1860; pieza 7. v4

AMA ofrécese, con recomend. y certif. leche abund., argentina, Pozos 766. v6

AMA se ofrece, para criar en su casa, abundante leche, Gallo 2199.

AMA ofrécese por hora, 2 ó 3 veces al día; Junín 1876. v6

AMA con leche fresca, robusta, recién venida se ofrece, Cochabamba 673.

AMA se ofrece para ir a casa de familia; Brandsen 271. v4

AMA joven argentina se ofrece criar un niño en su casa, o por horas. Larrea número 1[illegible].

BUENA cocinera se ofrece, sabe amasar, va al campo; Terrero 281.

COCINERA sencilla se ofrece y otros quehaceres, con retiro, Tucumán 731.

COCINERA se ofrece, recomendada; Uruguay [illegible].

COCINERA vascoespañola muy competente se ofre. va con cama, Sarmiento 1748.

COCINERO italiano de profesión, soltero, y formal, ofréc. para flia. Callao 515.

COCINERA se ofrece, calle Arenales número [illegible].

COCINERA competente, o para casera, se ofrece, México [illegible]. v4

COCINERA se ofrece, argentina, ciudad [illegible]

[illegible]

COCINERA [illegible] formal, se ofrece, [illegible] v4

COCINERA [illegible] ofrécese, [illegible] Viamonte 1186.

[illegible] se ofrece, [illegible] ciudad o campo, [illegible]

SERVICIO DOMESTICO OFRECIDO

COCINERA se ofrece, [illegible] de 12 añ. Misiones 221, Dpto. [illegible]

COCINERA se ofrece para cocina sencilla con recomendaciones [illegible] 481

COCINERO se ofrece, [illegible] informes con retiro; Belgrano [illegible]

COCINERA buena, se ofrece, recomendada; tratar Vidal [illegible]

COCINERA se ofrece para [illegible] del Plata; tratar Río [illegible] 21.

COCINERA se ofrece, [illegible] ropa, sueldo de 50 a [illegible] 2165.

COCINERO español, [illegible], se ofrece, ciudad o campaña, Lavalleja 1616.

COCINERA joven, se ofrece para cocina sencilla, y una mucama; Alsina 1659.

COCINERA italiana con chico 12 años ofrécese p. el campo; [illegible] 198.

COCINERA se ofrece a corta familia; Rivadavia 1846.

COCINERA se ofrece para negocio; Chile 1081, depto. 16.

COCINERO se ofrece, español, hombre solo, Humberto 1o. [illegible]

COCINERO de profesión, italiano, se ofr. hotel o familia, Corrientes 1676. v4

COCINERA competente se ofrece, argentina, con retiro. Sarandí [illegible].

COCINERA formal se ofrece para casa de poca familia. San José [illegible].

COCINERA se ofrece, corta familia, algunos quehaceres, Est. Unidos 3[illegible]. v2

CASERO, cuidar casa, se ofrece, matrimonio, con un chico, Billinghurst 1666. v2

COCINERA se ofrece para cocina sencilla; Humberto I 161. v2

COCINERA joven se ofrece, poca familia, cocina sencilla, Almagro 134. v2

COCINERA se ofrece con retiro, por la temporada; va al campo; Piedras 540. v2

COCINERA para cocina sencilla y otros quehaceres con retiro, se ofrece, Estados Unidos 263. v2

COCINERA buena, se ofrece, con chica de 10 años, sin pretensiones, Mansilla número 3025. v2

COCINERA para corta familia o para ir a Mar del Plata, se ofrece, recomendada; Belgrano 1112. v2

COCINERA se ofrece con recomendación, sabiendo su obligación; B. Mitre 1565, 1r. piso, izq.

COCINERO práctico, japonés, se ofrece para casa familia, ciudad o campo; calle Chacabuco 381.

COCINERA se ofrece y muchacho de 16 años para cualquier trabajo, Moreno 580, p. 30.

COCINERA se ofrece, argentina, con recomendaciones, con o sin cama, Castelli 23, p. 16.

COCINERA joven se ofrece para ir a Mar del Plata, 70 $, personalmente Formosa 146.

CABO JUBILADO de policía de la capital, se ofrece para casero, matrimonio solo, argentino, sin más pretensiones que 80 a 35 $; dirigirse Pedernera 1078.

DOS SIRVIENTAS, se ofrecen, calle Palermo 4931. v4

DOS SEÑORAS formales, recomendadas, se ofrecen, caseras o hacer algún trabajo, cambio de la pieza, Las Heras [illegible]. v2

HOMBRE joven, se ofrece, como portero o para comercio; Treinta y Tres 242.

HOMBRE formal, se ofrece, como casero, con buenos certificados, ocurrir, Sarmiento 834, preguntar, Pedro Pastor. v4

HOMBRE con informes se ofrece, cualquier trabajo, Lugones [illegible], V. Urquiza. v2

JOVEN se ofrece para mucamo o portero, J. S., Córdoba [illegible].

JOVEN se ofrece mucamo o portero, entiende elect. con recom. Castelli 381 v4

JOVEN de 12 años se ofrece para sirvienta, Lavalle 2045. v6

JOVEN se ofrece con recom., cualquier trab. menos doméstico, p. o. M. N., Monte Egmont 2381.

JOVEN 15 años recién llegado Italia, se ofrece en casa part. para mucamo, sabe lavar autos, tiene céd. iden. b. inf.; por carta C. Fasi, Rivadavia 3233. v4

LAVANDERA planchadora, se ofrece, casa flia, sabe su obligación, Victoria 1940

LAVANDERA se ofrece por día, casa de familia; Cavia 2957. v4

LAVANDERA ofrécese en su casa, Lavalle 2558, p. 46. v2

LAVANDERA se ofrece mes o día, casa de familia; Venezuela 1606. v2

LAVANDERA se ofrece por día, Chacabuco 1246, pieza 64. v2

MUCHACHO se ofrece para mandados, de 14 años; Thompson [illegible].

MUCHACHO de 12 años se ofrece para trabajo, Bolívar 731, pieza 34.

MUCAMA general o niñera se ofrece, Alsina 2974.

MUCAMA se ofrece, con recomendaciones, tratar Carlos Calvo 2828.

MUJER SE OFRECE para cocinera y cortos quehaceres; Chacabuco 776.

MUCAMA se ofrece, con recomendaciones, San Luis 2182, dep. 5. v4

MUCAMA se ofrece para matrimonio, recomendada; Boedo 273.

MUCHACHA de 20 años, se ofrece medio día; Saladillo 2723; Mataderos.

MUCAMA vasca se ofrece con buenos informes, U. T. 5295, Lib.; Sarmiento 2175

MATRIMONIO vasco se ofrece, cocinera, é mucamo o portero. Medrano 605. v4

MUCAMA joven, de buena presencia, se ofrece; calle Mansilla 2694.

MUCAMA se ofrece con recomendaciones; Anchorena 1429.

MUCAMA o niñera para el campo, Rivadavia 1239, dep. L.

MUCAMA se ofrece con recomendaciones, Victoria 2316.

MUCAMA de adentro o todo serv. corta fam. se ofrece. Independencia 1155, p 10.

MUCAMA para corta familia, se ofrece, Chile [illegible].

MATRIMONIO vasco se ofrece para estancia, cocinera y peón, Salta 1307.

MATRIMONIO se ofrece, ciudad o campo, Piedras 1357.

MUCAMA se ofrece, calle Talcahuano número [illegible].

MUCAMA se ofrece, México 474, departamento 5.

MUCAMA se ofrece, con buenos informes, Paraguay 1531. v4

MUCAMA se ofrece, italiana; Bmé. Mitre 2677.

MATRIMONIO recién venido se ofrece; Rivadavia [illegible].

MATRIMONIO joven, sin hijos, se ofrece, Acevedo 1575. M. R.

MUCAMA italiana, se ofrece, corta familia; Larrea 768.

MUCHACHA se ofrece; Pueyrredón No. [illegible]. v2

MUCAMA se ofrece para adentro, con recomendaciones; Callao 1451. v2

MUCAMA o niñera se ofrece, sabe francés, Rivadavia [illegible]. v2

MUCAMA de adentro y arreglo de ropa, ofrécese, sin pret., Victoria 1152. v2

MUCAMO muy práctico ofrécese a flia. sencilla, Paseo Colón 1276. v2

MUCAMO o portero, joven, se ofrece, calle Boedo 876. v2

MATRIMONIO se ofrece para caseros, calle Vicente López 2413. v2

MATRIMONIO se ofrece para cuidar casa por la temporada con recomendaciones; Laprida 261, Avellaneda.

MUCHACHO se ofrece para mucamo o lavacopas en café, sueldo 50 $, Arenales 1110.

MATRIMONIO ofrécese, herrero carpintero, cocinera p. estancia; J. M., Moreno 750.

MUCAMA se ofrece para corta familia o para matrimonio solo, sin cocina, tratar Salguero 464. v2

MUCAMA general, para corta familia con buenas recomendaciones, se ofrece; Tacuarí 1135.

MUCAMA o niñera se ofrece de buena presencia, con recomendaciones; sabe coser. Caseros 3076.

MATRIMONIO se ofrece para cuidar casa, durante la temporada. Por carta a F. Vales; Larrea 1368.

MUCAMA se ofrece, sabe coser y planchar, va afuera, recomendada, Victoria 1940.

MATRIMONIO de campo se ofrece para estancia, ella cocinera él cualquier trabajo de campo. Brasil 1402, rest. v4

MATRIMONIO joven, sin hijos, se ofrece portero y cocinera o todo trabajo, Vélez Sársfield 79.

MUCAMA o niñera, se ofrece, buenas recomendaciones, buena presencia, Entre Ríos 1949.

MOZO de 35 años se ofrece para portero u otro cualquier trabajo; tratar Belgrano 1827.

MUCAMA se ofrece, buenos informes, tratar de 7 a 10 y de 13 a 19, Moreno 1326, departamento 3.

MATRIMONIO se ofrece para cuidar casa o departamento; el marido trabaja afuera; tratar Tacuarí [illegible].

MUCAMA para comedor o para adentro se ofrece, con recomendaciones. Belgrano [illegible].

MUCHACHA para matrimonio o corta familia, se ofrece, buenos informes, desea buen trato, Castillo 276. v2

MATRIMONIO vasco f. se ofrece para casa de departamentos o escritorios. L. Larrondo; Carlos Pellegrini 815. v2

MUCHACHA española, se ofrece, para corta familia, entiende de todo un poco, Medrano 1417. v2

MATRIMONIO joven para campo, ofrécese; él albañil frentista; tratar Uspallata 2082. v2

MUJER formal, se ofrece por medio día, p. cocina u otros queh. Pavón 1981, M. M. v2

MUCHACHA recién venida, española, se ofrece para casa de corta familia, tratar Belgrano 269. v2

MATRIMONIO italiano, con una hija empleada, desea pieza, en cambio de servicio de la señora, A. B. Andrés Arguibel número 2941.

MUCAMA se ofrece, ciudad o pueblo campaña, Defensa [illegible], pieza 31.

MATRIMONIO joven, español, se ofrece, ella cocina sencilla, mucama ó planchadora, él cuidar casa ú otro cualquier trabajo análogo; José D. Rico, Pasco 231.

MATRIMONIO vasco sin hijos, ofrécense, para departamento o escritorios como casero, serv. doméstico, casa formal, Venezuela [illegible].

MATRIMONIO, jardinero, mucama o cocinera sencilla, o cuidar casa; con buenas recomendaciones, se ofrece; Charcas 1989.

MUCHACHITO se ofrece, trabajo liviano, presentado por su padre; dirigirse calle México [illegible], pieza núm. 36, Manuel García.

MATRIMONIO se ofrece, cocinera; él cualquier trabajo, o cocinera sola, comida al marido, salen pueblo cercano; Bolívar [illegible].

MATRIMONIO competente con 2 niñas, de 10 a 5 años para casero, él trabaja afuera, sabe su obligación; señora M. Roca; California 1181, Barracas.

MATRIMONIO solo se ofrece por la pieza para el cuidado de casa y limpieza, el marido es empleado nacional, tratar Guayaquil [illegible] Caballito, Ramón Tarrés. v2

MATRIMONIO argentino sin hijos se ofrece, mucamo de com. o port., ella muc. o plano, tienen recomend. de casas que han prest. sus servicios; Brandsen 2156. v2

MATRIMONIO joven sin hijos, se ofrece para hotel de 1ra. categoría, mucamo y mucama, profesionales, ciudad o campaña; Serrano 1640. v2

MATRIMONIO se ofrece para campo, con hijo de 18 años, la señora cocinera para peones o mucama, y el marido albañil o carpintero competente; A. B., 25 de Mayo 447.

MATRIMONIO serio, sin hijos, se ofrece, ella cocinera u otros, él mucamo de limpieza o portero, ágil para todo trabajo, de casa, buen cochero, salen al campo, buenos informes, Constitución 2955.

MATRIMONIO formal se ofrece cocinera repostera, profesión, él cocinero de peones, cochero, conductor o algún trabajo liviano por ser de edad, c. cédula identidad y recomendaciones, salen campo, sin pretensiones; Mitre 720, Avellaneda.

MADRE e hija se ofrecen para cocina sencilla, de corta familia, sueldo 70 pesos; la hija niñera para niño de 3 a 4 años, sueldo 60 $, recomendadas, y buen trato, para Mar del Plata; tratar de 14 a 17, Cangallo 1499.

MATRIMONIO italiano, con chico de 4 años, él todo trabajo, ella lavar y limpieza, se ofrece ciudad o campaña, carta o personal, Salvador Altomare; Pasaje S. Sebastián 462.

MATRIMONIO joven, con un hijo de un mes, se ofrece, él buen oficial broncero y hojalatero, entiende de plomero, gasista, herrero y electricista; ella pequeños quehaceres, para ciudad o campo; razón, calle Serrano 156, departamento 11.

NIÑERA joven se ofrece con cama, sueldo 45 $, por carta, S. S., Cabrera 4510.

PORTERO BIÓGRAFO o casa de departamentos, recomendado; Güemes [illegible].

SIRVIENTA recién venida, se ofrece para casa de poca familia; Diamante 1402.

SE OFRECE COCINERA, Laprida 1916.

SIRVIENTA que entienda de cocina se ofrece; Pedro Mendoza 4121, Capital.

SE OFRECE chica para matrimonio o cuidar nene, Juncal 1105.

SE OFRECE cocinero para casa de familia o negocio; Estados Unidos 1445.

SIRVIENTA se ofrece, calle Chacabuco 764, pieza 20.

SEÑORA se ofrece, lavar u otros quehaceres, por día, Lobos 1469.

SIRVIENTA entiende bien de cocina, se ofrece, sueldo 60 $, Venezuela 826.

SIRVIENTA se ofrece para corta familia o matrimonio solo; Chacabuco 1293.

SE OFRECE lavandera de confianza; Victoria 2338.

SIRVIENTA se ofrece para todos quehaceres, menos cocina, Sáenz Peña 119.

SIRVIENTA se ofrece para todo trabajo, R. Peña 122.

SE OFRECE señora para todo trabajo con retiro. Alsina 3149. v4

SE OFRECE mucama para todo trabajo, menos cocina, Billinghurst 2579.

SIRVIENTA se ofrece para todo trabajo, Alberti 227.

SEÑORA formal se ofrece, mucama o cuidar casa, Venezuela 836.

SE OFRECE una sirvienta, recién venida, con rec., Santa Fe [illegible]. v4

SEÑORA se ofrece, con nene, para cualquier trabajo, San Eduardo 778.

SE OFRECE muchacho para cualquier trabajo, de 16 años; Florida 629.

SIRVIENTA se ofrece; Alberti 218.

SE OFRECE mucama, calle Caballito [illegible]

SEÑORA formal se ofrece para todo trabajo de corta familia; Defensa 1264. v4

SIRVIENTA se ofrece para todo trabajo menos cocina; Chile 576.

SIRVIENTA general, se of., corta flia. Independencia [illegible].

SIRVIENTA recién venida ofrécese para todo trabajo, Suipacha 320.

SEÑORA se ofrece, con niño de 5 años, sin pretensiones, Perú [illegible].

SE ofrece muchacha de 16 años para quehaceres de casa. Rivadavia 2112.

SIRVIENTA se ofrece de 7 a 16, con recomendación; C. Calvo 1793.

SIRVIENTA se ofrece, con retiro; Sarmiento 1027.

SIRVIENTA española, de confianza, se ofrece; Espinosa 2055.

SE OFRECE señora, por medio día, calle Recuero 2943, Flores.

SE OFRECE cocinera joven, para cocina sencilla, o mucama, Belgrano 1413.

SE OFRECE muchacho de 14 años; García del Río 2394.

SE OFRECE lavandera por día; Castro 825.

SIRVIENTA o mucama se ofrece, Soler 4514.

SEÑORA se ofrece para quehaceres de casa, por las tardes; Belgrano 1238.

SEÑORA se ofrece para todo trabajo, tratar Luca 1318. v2

SIRVIENTA joven, española, recién venida, se ofrece, Leandro N. Alem 374.

SIRVIENTA se ofrece, Juncal 2062.

SIRVIENTA se ofrece para corta familia, Salta 1046.

SIRVIENTA se ofrece, para personas mayores, tratar, Viamonte 1450.

SE OFRECE mucama argentina, para adentro, con recomend., Humberto 1965

SEÑORA ofrécese, con chica un año, poco sueldo, tratar Matheu 1243.

SE OFRECE señora con hijos para cuidar casa, España 821.

SIRVIENTA se ofrece para campo. Maza 1948.

SE OFRECE sirvienta, tratar personalmente, Paraguay 344.

SRA. SE OFRECE para mucama o cocinera sencilla, Santa Fe 4870. v4

SIRVIENTA española de 18 años se ofrece, Bolívar 1148, no se admiten cartas.

SE OFRECE cocinera con cama para campo o ciudad; Ombú 440.

SEÑORA sola para corta familia se ofrece, California 1255.

SIRVIENTA para todo trabajo, se ofrece, sueldo 55 $, Heiguera 705.

SIRVIENTA se ofrece, Sadi Carnot 150.

SEÑORA se ofrece para todo trabajo, Victoria 1376, pieza 14.

SE OFRECE sirvienta o mucama, con o sin retiro; Monteagudo 40. v2

SIRVIENTA recién venida, se ofrece; Uspallata [illegible]. v2

SE OFRECEN señora y niñera, la señora trabaja de tarde; E. Unidos 1349. v2

SE OFRECE sirvienta para todo trabajo con recomendaciones; California 1184. v4

SE OFRECE señorita para cocina sencilla y liviana; Juncal 2436. v2

SE OFRECE mucama para adentro, prefere p. campo; Mom 2850, N. Pompeya. v2

SE OFRECE ama para dar pecho dos o tres veces por día, Nahuel Huapí 3337. v2

SE OFRECE cocinera y para otros quehaceres, Venezuela 2032. v2

SE OFRECE señorita para matrimonio o cort. flia., coc. senc., México 2053. v2

SE OFRECE niñera, Corrientes 1965, pieza 35. v2

SE OFRECE sirvienta para trabajar en casa de flia., con retiro; Melo 2684. v4

SE OFRECE cocinera buena con un hijo de 15 años; Montevideo 1189. v2

SE OFRECE lavandera, por día, tratar calle Lobos 2919. v2

SE OFRECE muchacho recién venido, español, 18 años, cualquier trabajo, sin pretensiones; Defensa [illegible].

SE OFRECE señora formal, para la cocina y niños para mandados; Pozos 1944.

SIRVIENTA italiana se ofrece para todo trabajo menos cocina; Humahuaca [illegible].

SEÑORA se ofrece para cualquier ocupación, con un niño de 10 años y mucama, Alsina 1928.

SEÑORA formal, con dos señoritas cuidar casa ofrécese; Moreno 2934, Olivera.

SIRVIENTA española, desea colocarse, sabe cocinar, c/r., Paraná 4[illegible], de 7 a 9 y de 16 a 18.

SEÑORITA educada, ofrécese en familia distinguida para ama de llaves o dama de compañía; L. G., Correo [illegible], Lavalle.

SE OFRECE niñera recién venida, o todo trabajo de matrimonio solo; Córdoba 1346.

SE OFRECE señora, mediana familia, con una chica de 12 años para mandados; Junín 1744.

SE OFRECE señora muy formal, buenos informes, para persona sola; Lavalle [illegible].

SE OFRECE para dar el pecho [illegible] p. c. o para. Castro [illegible].

SE OFRECE lavar y planchar por día. [illegible] Janeiro [illegible].

SE OFRECE atender matrim., [illegible] Directorio [illegible].

SIRVIENTA ofr., todo trab. menos cocina, con retiro; Independencia [illegible].

SE OFRECE sirvienta recién venida, sin [illegible] Chacabuco [illegible].

SE OFRECE sirvienta, para todo trabajo; [illegible] pieza [illegible].

SIRVIENTA se ofrece para todo trabajo entiende cocina, Pasco 1476.

SIRVIENTA se ofrece para cocina sencilla o matrimonio, Independencia [illegible].

SIRVIENTA se ofrece para todo trabajo; Chile 574.

SE OFRECE una mucama para matrim. sola, tratar en Chacabuco 1480.

SE OFRECEN dos mucamas, juntas o separadas; Esmeralda [illegible], dep. [illegible]

SIRVIENTA se ofrece recién venida, señora; Saavedra 1043.

SIRVIENTA que entiende de cocina para el campo, se ofrece, Tucumán 1528

SE OFRECE sirvienta para todo trabajo; Pozos 1750.

SE OFRECE muchacha, para niñera u otro quehacer, calle Venezuela 728.

SE OFRECE cocinera para corta familia, Pablo Valdez, San Juan 331.

SE OFRECE sirvienta recién venida; Chile 1341.

SIRVIENTA se ofrece, entiende cocina, Cervino 467 (Palermo).

SIRVIENTA para trabajos domésticos, recomendada, se ofrece; Córdoba 1786.

SIRVIENTA se ofrece para todo trabajo; Rivadavia 2967.

SIRVIENTA formal, para todo trabajo, se ofrece a corta familia; Montevideo [illegible]

SIRVIENTA italiana, se ofrece, sabe cocina, Almagro 329, depto 1.

SE OFRECE hombre formal para portero, tratar Arenales 2420.

SIRVIENTA se ofrece por medio día o día entero, Rincón 243.

SIRVIENTA se ofrece, por medio día, calle Caseros 1471.

SE OFRECE una cocinera con buenas recomendaciones, México 3178.

STA. SE OFRECE para coser y pequeños quehaceres; ofertas por carta a J. R., Liniers [illegible]. v4

SIRVIENTA seria se ofrece, ciudad o campo, cocina y plancha bien. Victoria 740, hotel.

SIRVIENTA entiende cocina se ofrece para corta familia; informes; Chile 1930.

SE OFRECE matrimonio joven, español, sin hijos, para cuidar casa, con buenos informes; Carlos Calvo 1773.

SEÑORA se ofrece para cuidar alguna casa o para hacer algún trabajo, en cambio de domicilio, P. Colón 1129.

SEÑORA sola, se ofrece, para todo servicio, menos cocina, San Matías 1853, Flores. v4

SE OFRECE una niñera y una mucama, de buena presencia, presentada por sus padres; Olaya 1076.

SIRVIENTA para todo trabajo, entiende cocina, recomendada, corta familia, se ofrece, B. Mitre 2061, dep. 8.

SE OFRECE señora formal, que entiende de cocina pequeños quehaceres, ocurrir, Carlos Calvo 1137.

SEÑORA viuda, joven, se ofrece con un chico de 10 años, entiende de cocina; Esteban Bonorino No. 1526.

SIRVIENTA formal, se ofrece para corta familia, no va al campo, Paracas 269, continuación de Lima. v4

SE OFRECE mucama de adentro, entiende de costura, con recomendaciones, va afuera, B. Mitre 1521.

SE OFRECE sirvienta, para medio día, sin lavar, desde las 8 hasta las 14 horas, calle California 1855.

SE OFRECE señorita decente, como mucama en casa de familia honorable, tratar Moreno 325. v4

SE OFRECE UN VALET argentino, para el campo o ciudad. Escribir a R. Rivas; Maipú 807.

SEÑORA SERIA, se ofrece para atender casa de persona sola a mayor. Dirigirse Corrientes 2565, señora Julia.

SRA. VIUDA francesa recibe niño en su casa para criar y educar, Chascomús núm. 5474. v2

SE OFRECE MUCAMA joven, de adentro, para matrimonio solo o corta familia, Monteagudo 40. v2

SE OFRECE cocinera de profesión, italiana, con buenas recomendaciones, Pichincha 617. v2

SE OFRECE cocinera para casa de familia, o para restaurant, calle Juncal número 4559. v2

SE OFRECE cocinera para cocina sencilla con una chica de 4 años; Loria 1766. v4

SIRVIENTA española, recién venida, se ofrece para cualquier trabajo; Evaristo Uriburu 242. v2

SEÑORA seria, con chica de 6 años, se ofrece para todo trabajo, Venezuela 342. v2

SE OFRECE mucama de adentro para matrimonio solo o corta familia, con buenas recom., Agüero 762, M. C. v2

SEÑORITA educada, de buena presencia, se ofrece como dama de compañía; ofertas Agüero 762, A. D. S. v2

SEÑORITA seria se ofrece para acompañar señora respetable y ayudar quehaceres, buenos informes; tratar Victoria número 3152.

SEÑORA se ofrece con buenos informes para cocinar y quehaceres, pide pieza para el marido, trabaja afuera, solo por carta a G. de C., Cangallo 2002.

SEÑORA con un varón de 9 y benita de 3 años, se ofrece de cocinera, para campo, Esc. V. N., B. Vista, F. C. P., Bourdeaux 1940.

SEÑORA joven se ofrece para mucama distinguida, con nena de 8 meses; para ciudad o campo. M. Lajer, suc. 19 poste restante.

SE OFRECE hombre de confianza, argentino, 55 años, viudo, sereno o casero, buenas referencias, M. V., Guatemala número 5497. v4

SEÑORITA alemana, recién llegada, desea colocarse en casa seria, como niñera, Señorita Fanny Spath, Hotel Kaiserof, Corrientes y 25 de Mayo. v2

SEÑORITA de edad, se ofrece, a corta familia, que vaya a Mar del Plata, o p. cuidar niños, dirig. a su colocación, cartas M. V.; Consent 2155. v2

SEÑORA formal, italiana, se ofrece para componer y planchar ropa sencilla, pocas pretensiones y buenos informes, va campo, Elisa Bajoni, Rioja 444. v2

SE OFRECE matrimonio serio, bien recomendado y con fianza comercial para cuidar casa o encargado, carta Ricardo Alvarez Callao 853. v2

SEÑORITA alemana, de buena presencia y educación, muy práctica, busca colocación como gobernanta en casa de personas mayores, sabe algo de modista; cartas a A. L. L., Esmeralda 116, 1o. v2

SEÑORA viuda, se ofrece, con hija, recomendaciones inglesas, ella cocina y la hija mucama, dirigirse N. C., poste restante, Reconquista 247, para personas mayores, va al campo. v4

UNA SIRVIENTA joven, buena presencia y recomendada, se ofrece, Salta 952. v4

FERROCARRILES

FERROCARRIL OESTE DE BUENOS Aires Limitada.—Aviso al público. Horario de trenes. Se pone en conocimiento del público que desde el 15 de diciembre próximo, entrará en vigencia el horario de verano, en el cual se han introducido algunas modificaciones. Para más detalles ocurrir a la Administración, Estación Once de Septiembre, noviembre de 1920.— La Administración. v15

NAVEGACION

"ARAGUAYA". LA REVISION DE LAS mercaderías de este vapor se verificará los días 3 de las 14 a las 16, y 4 del cte. de las 9 a las 10 horas, en Dársena Norte, Secciones 2a. y 3a., debiendo los interesados presentar sus facturas originales y hacer todo reclamo en el término de 48 horas. La revisión empezará por la sección 3a.— The Royal Mail Steam Packet Company, La Mala Real Argentina Ltda., Agentes. Edificio Británico. v4

BUQUE A MOTOR NORUEGO "BAYARD" — La revisación de este vapor se efectuará durante los días viernes 3 y sábado 4 del cte., entre las 14 y 16 horas, en el Dique No. 2, secc. 1. Los interesados harán los reclamos acompañados de las facturas originales dentro de las 48 horas, pasado dicho plazo no se pagarán faltas. Christian Bugge, agente marítimo, Cangallo 315. v4

HIGHLAND LOCH (VAPOR INGLES). —Se avisa a los señores consignatarios de las cargas por el vapor de referencia, procedente de Londres y escalas, entrado al puerto de Buenos Aires el día 1.o del corriente mes, que deben pasar por las oficinas de los agentes que suscriben, munidos de las facturas originales, para firmar el bono de contribución a la avería gruesa sufrida por dicho vapor a consecuencia de la colisión, tenida con el vapor [illegible] "Atlantic" a la entrada al puerto de Las Palmas (Canarias).—H. y W. Nelson, agentes.—Reconquista 314. v15

VAPOR "DUQUESA". — REVISION DE mercaderías tendrá lugar los días 3 y 4 del cte. en la Dársena Norte, sección 4.a, reclamos deben ser presentados dentro de las 48 horas de haberse efectuado ésta.— Houlder Brothers y Co. L., agentes. v4

VAPOR "[illegible] TRANSPORT"—Revisión de mercaderías tendrá lugar los días 2 y 3 del cte., de 8 a 10, en el dique 2, sección 1a. Reclamos deben ser presentados dentro de las 48 horas de haberse efectuado ésta. Houlder Brothers Cía. Ltda., Agentes. Dic. 1o. de 1920. v2

VAPOR "[illegible]", entrado al puerto el día [illegible] de noviembre ppdo., procedencia de La Habana y Nueva Orleans, paquete [illegible], se avisa a los consignatarios de las mercaderías que conduce a su bordo de despacho directo, que deberán ser retiradas a la brevedad posible, como vapor se encuentra fondeado en Barracas. Los Agentes Chadwick, Weir y Cía. Ltda., 25 de Mayo [illegible] 158. v2

VAPOR "[illegible]", entrado al puerto el día [illegible] del corriente procedente Calcuta, con un cargamento completo de arpillera y yute, se avisa a los consignatarios [illegible] arpillera a directo [illegible] capacidad en los depósitos de Catalinas Norte, de lo contrario serán puestas en lanchas por cuenta de la misma. Los Agentes Chadwick, Weir y Cía. Ltda., 25 de Mayo 158. v2

VAPOR "SANTILLE", entrado al puerto el día 28 de noviembre ppdo., procedente de Calcuta, con un cargamento completo de arpillera y yute, se avisa a los consignatarios que el día 7 del corriente vence el plazo para la presentación de los documentos aduaneros, como asimismo se ruega retirar la arpillera a directo en lo posible, por no haber capacidad en los depósitos de Catalinas Norte, de lo contrario será puesta en lanchas por cuenta de la misma. Los agentes Chadwick, Weir & Cía. Ltda., 25 de Mayo N.o 158. v2

LICITACIONES

BANCO MUNICIPAL DE PRESTAMOS— Llámase a licitación para el día 15 de diciembre próximo a las quince horas, para las obras de pintura, reparaciones y refacciones en general, a efectuarse en la casa central del establecimiento. Por datos y pliegos de condiciones, dirigirse a la secretaría, Suipacha y Viamonte, de 11 a 17. Buenos Aires, noviembre 15 de 1920. —El secretario. v15d

COMPAÑIA GENERAL DE FERROCARRILES en la Provincia de Buenos Aires.—Llámase a licitación pública, para la venta de hierros y aceros viejos (rieles de hierro fundido y acero de recortes). Detalles se pueden solicitar en las oficinas de Almacenes Generales de la Compañía, calles Puentecito y Luna, ciudad, donde se puede ver el material ofrecido en venta, todos los días hábiles de 8 a 11. Las contestaciones deberán ser dirigidas bajo sobre cerrado que lleve bien clara la mención de Propuesta Hierro, al Sr. Director General de la Compañía, calles Vélez Sársfield y Suárez, para el día 15 de diciembre de 1920, antes de las 15, día y hora en que serán abiertas las propuestas, en el local de la Secretaría de la Dirección General. v3

CONSEJO NACIONAL DE EDUCACION. —Llámase a licitación pública, por el término de 30 días, a partir del 5 de noviembre de 1920 inclusive, para la construcción de un edificio de madera y piedra con destino a la escuela de Bariloche, (Río Negro), de conformidad al plano y pliego de bases y condiciones respectivo, que podrán consultar los interesados en la Dirección General de Arquitectura de esta repartición, todos los días hábiles de horas 12 a 18, con excepción de los sábados que deberán hacerlo de 9 a 12.— La apertura de las propuestas, que deberán ser presentadas por duplicado, escritas a máquina, en el sellado correspondiente, y acompañadas del certificado de depósito que marca la ley, tendrá lugar el día 4 de diciembre de 1920, a horas 10, en el local de la secretaría del Consejo, calle Rodríguez Peña número 935, primer piso. Se hace presente que esta licitación tendrá también lugar en Viedma y Bariloche (Río Negro) y Neuquén (capital del territorio del mismo nombre), abriéndose allí las respectivas propuestas en igual día y hora que en esta capital federal. El secretario general. v4d

CONCURSO PRIVADO—COMISION PRESTAMO a la ciudad de Viena. Ley número 11032.—Se hace saber a los interesados, que pueden concurrir a concurso privado para el suministro de los siguientes artículos, de producción nacional, que la comisión nombrada por el Superior Gobierno de la Nación desea comprar para ser remitidos a Viena.—4.000.000 de kilos harina de trigo y de centeno; 500.000 kilos azúcar granulada; 50.000 kilos leche condensada; 150.000 kilos manteca salada; 300.000 kilos tocino y panceta de cerdo salados; 1.200.000 kilos grasa vacuna comestible; 300.000 kilos grasa de cerdo; 200.000 kilos porotos; 100.000 kilos arvejas; 100.000 kilos lentejas; 10.000 piezas frazadas gris; 2.000 piezas frazadas blancas; 10.000 metros casimir franela de lana mezcla; 5.000 piezas rebozos de lana; 40.000 metros cheviot azul oscuro. Las propuestas deberán presentarse de las 15 a las 18 horas del día 6 de diciembre del corriente año, en el despacho de la comisión (Ministerio de Hacienda), en donde se entregarán los pliegos de condiciones respectivos, todos los días hábiles de 11 a 12 y 17 a 18 horas.—Buenos Aires, diciembre 2 de 1920.—B. Aichourrón, J. B. Barnetche, Otto M. Fleischer. v6

MINISTERIO DE OBRAS PUBLICAS E Industrias, de Córdoba.—Obras de Consolidación y aumento de embalse del Dique San Roque.

LICITACION
(obra de primera categoría)

Todos los miércoles encontrará Vd. los detalles de esta licitación en la sección "Notables". Datos en la Dirección General de Riego, Vélez Sársfield 132.—F. Castellanos Posse, subsecretario de Obras Públicas e Industrias. v11enero

OBRAS SANITARIAS DE LA NACION.— Se llama a licitación para la construcción de (71) setentiuna obras sanitarias domiciliarias en fincas de la ciudad de Santiago del Estero, cuya ubicación se indica en la planilla adjunta al pliego de condiciones y de acuerdo con las estipulaciones de éste, que los interesados pueden consultar en la Dirección Técnica, calle Charcas 1840 y en el Juzgado Federal de la ciudad de Santiago del Estero. Las propuestas se presentarán en la secretaría del directorio, calle Charcas 1840, a las 15 del día 11 de enero próximo o en el Juzgado Federal de Santiago del Estero, hasta el día 5 del mismo mes. Cada licitante presentará su propuesta en el formulario impreso que se le entregará, acompañado un sello de cinco pesos moneda nacional por la primera hoja y de un peso moneda nacional por cada una de las subsiguientes, y un certificado de depósito hecho en dinero efectivo en el Banco de la Nación Argentina o en la sucursal del mismo en Santiago del Estero a la orden del señor presidente del directorio de las Obras Sanitarias de la Nación por una suma que represente el (1 o|o) uno por ciento del importe total de las obras, según presupuesto oficial. La apertura de las propuestas tendrá lugar en la ciudad de Buenos Aires el 11 de enero próximo, a las 15, en el Directorio de las Obras Sanitarias de la Nación, en presencia de los interesados que concurran al acto.—Buenos Aires, 26 de noviembre de 1920.—José I. Goñi, secretario. v8dic.

SOCIEDAD DE BENEFICENCIA DE LA Capital.—Llámase a licitación hasta el día 18 de enero próximo, a las 15, para la provisión de 400.000 azulejos de 15x15 c. m. de acuerdo con las especificaciones que podrán consultarse en la Oficina Técnica de la Sociedad, Reconquista 269.—La Secretaría.

SOCIEDAD DE BENEFICENCIA DE LA Capital.—Llámase a licitación hasta el día 27 de diciembre próximo, a las 10.30, para la provisión de aves y huevos, de acuerdo con los formularios que están a disposición de los interesados en la administración general. Reconquista 269.—La secretaría. v17dicimb.

SOCIEDAD DE BENEFICENCIA DE LA Capital.—Llámase a licitación hasta el día 17 de diciembre a las 16, para la provisión de cuatro millones de ladrillos de cal (4.000.000), según especificaciones que podrán consultarse en la Oficina Técnica de la Sociedad, Reconquista 269.—La Secretaría. v17 diciembre.

SOCIEDAD DE BENEFICENCIA DE LA Capital.—Llámase a licitación hasta el día 18 de enero próximo, a las 15, para la provisión de 400.000 azulejos de 15x15 c.m. de acuerdo con las especificaciones que podrán consultarse en la Oficina Técnica de la Sociedad, Reconquista 269.—La Secretaría v22dic.

SOCIEDAD DE BENEFICENCIA DE LA capital. Llámase a licitación hasta el día 21 de diciembre próximo a las 15.15, para la provisión de 4.500 metros cuadrados de azulejos, de acuerdo con las especificaciones que podrán consultarse en la Oficina Técnica de la Sociedad, Reconquista 269.—La Secretaría. v9dic.

SOCIEDAD DE BENEFICENCIA DE LA Capital. Llámase a licitación hasta el día 17 del corriente mes de Diciembre, a las 15.45, para proveer fideos y similares, de acuerdo con los pliegos de condiciones que están a disposición de los interesados en la Administración General, Reconquista, 269. La Secretaría. v17

SOCIEDAD DE BENEFICENCIA DE LA Capital.—Llámase a licitación hasta el mes de diciembre próximo: día 6, a las 14.30, para arreglo de ascensores; día 17, a las 10, para la provisión de 4.000.000 de ladrillos; día 20, a las 14.30, para la de 2.000 metros cúbicos de arena mediana, según las especificaciones que podrán consultarse en la oficina técnica de la Sociedad, Reconquista 269.—La secretaría. v8

SOCIEDAD DE BENEFICENCIA DE LA Capital.—Llámase a licitación hasta el día 30 de diciembre próximo a las 11, para la provisión de 1.500.000 ladrillos de cal; a las 11.30, para la de 7.000 metros cúbicos de arena y de 500 metros cúbicos de gravilla y a las 12, para la de 75.000 kilos de portland, de acuerdo con las especificaciones que están a disposición de los interesados en la Oficina Técnica de la Sociedad, Reconquista 269. La Secretaría. v30

EDICTOS JUDICIALES

EDICTO JUDICIAL.—Por disposición del señor juez de comercio de la capital federal, doctor Tristán M. Avellaneda, interinamente a cargo del juzgado del doctor Eduardo M. Naón, se hace saber por el término de ocho días, que habiéndose presentado los Sres. Matías Figueras y Cía., solicitando convocatoria de acreedores, se ha señalado la audiencia del día nueve de diciembre corrte. a las catorce, a fin de que tenga lugar la verificación de créditos. Resultó insaculado el contador don Ciríaco Ferrero y nombrados interventores los Bancos The First National Bank of Boston y Banco de la Provincia de Buenos Aires.—Buenos Aires, 1.o de diciembre de 1920.—Dr. Dimas González Gowland, secretario. v9

BANCOS Y COMPAÑIAS ANONIMAS

BANCO GARANTIZADOR ARGENTINO.
Aviso

Se avisa a los señores accionistas de esta Sociedad, que por resolución del directorio, se ha fijado la fecha desde el 2 al 24 de diciembre próximo, para hacer efectivo el cobro de la cuarta cuota de diez por ciento sobre el valor de las acciones suscriptas.—Buenos Aires, 27 de noviembre de 1920. v2

THE NATIONAL CITY BANK OF NEW York. Fundado en 1812.—Ochenta y [illegible] sucursales diseminadas en todo el mundo. Recursos totales que pasan de mil millones de dólares. Sucursales en la Argentina: Buenos Aires, San Martín [illegible]; Rosario de Santa Fe, Córdoba [illegible]. v2

LA PRENSA

Buenos Aires, diciembre 3 de 1920

LA FABRICACION OFICIAL DE ARMAMENTOS

El viejo aforismo "Si vis pacem para bellum" está en trance de pasar al archivo de la historia, como una de tantas fórmulas de comprobada ineficacia. La Sociedad de las Naciones entiende que para asegurar la paz, basta limitar los armamentos.

Mientras los acontecimientos pronuncian el veredicto sobre la eficacia del nuevo procedimiento y, aplazando nuestras presunciones sobre las dificultades en que puede estrellarse la aplicación general del desarme, examinemos el proyecto que pretende oficializar la fabricación de armamentos, transformándola en monopolio del Estado.

Esta regla tiende seguramente, a suprimir los ardides y las estratagemas de la industria privada para precipitar la adquisición del material de guerra, como es, entre otros juegos más o menos hábiles, el de las revelaciones confidenciales de pedidos urgentes hechos con todo sigilo, por el presunto o probable contendor.

Uno de esos casos típicos, engendrados por las intrigas de los poderosos industriales, por conductos inaccesibles, fué el denunciado por este diario hace ya más de diez años. Un gobierno sudamericano, envuelto en tales emergencias, procedió con tanta precipitación que el titular de la cartera de guerra sólo tuvo conocimiento por los diarios, del pedido telegráfico de un gran número de baterías de artillería hecho por intermedio del Ministro de Relaciones Exteriores. Nada más justo, que los más doloridos por esas estratagemas, sean hoy los paladines de la eliminación de la fabricación particular del armamento y municiones, como medio de reducir en una tercera parte las causas que provocan y prolongan las guerras.

El monopolio de dicha fabricación asumido por los Estados, suprime de hecho la propaganda y la competencia comercial en uso en las diferentes fábricas, con todas sus consecuencias siempre funestas para las arcas del Estado. Desde luego, la nueva fórmula sería económica y moralizadora; pero falta averiguar su practicabilidad.

El monopolio oficial de esas industrias, presupone condiciones imprescindibles que, en parte, reseñaremos: la existencia en el país de todas las materias primas necesarias a las fabricaciones; el combustible apropiado y económico; el personal especial, superior y subalterno, de capacidad técnica comprobada en cada una de las especialidades; la capacidad financiera suficiente para emprender la magna empresa; la dificultad de conciliar la magnitud de los gastos de instalaciones y sostenimiento de los numerosos establecimientos, con la reducción del material de guerra necesario, siempre proporcional a los efectivos, aun tratándose del pie de guerra.

El simple enunciado de esas condiciones para la viabilidad del monopolio oficial, pone ya en evidencia lo impracticable del procedimiento en la forma absoluta en que ha sido presentado, desde que son muy contadas las naciones que disponen de todos esos recursos. La gran mayoría de los Estados secundarios, quedaría desarmada, a menos que las grandes potencias o las naciones más industriosas y prepotentes, les vendieran el material que necesitan. En esas condiciones no se habría hecho más que cambiar la etiqueta de las procedencias, sin suprimir la competencia comercial e industrial, con los mismos peligros ya conocidos en la fabricación particular.

No obstante ese criterio ya bien definido, examinemos someramente las condiciones esenciales de la fabricación oficial.

¿Cuáles son las naciones que cuentan con yacimientos mineros abundantes y en explotación, que les permita disponer, desde luego, de un depósito de metales y de combustibles de altas calorías necesarias, para la preparación de las maquinarias de la instalación y de la subsiguiente fabricación de las armas y de los explosivos?

Si nosotros, con una inmensa área territorial, con una riqueza minera ya conocida, o sospechada por la insuficiencia de los estudios, no hemos podido seguir el ejemplo de algunos vecinos que ya cuentan con fábricas de explosivos y pronto tendrán otras de armamentos, es porque no hemos confiado la explotación de esos yacimientos mineros y la administración de las mismas fábricas, a empresas extranjeras, radicadas con sus técnicos en el país. Es decir que no estamos y Dios sabe cuándo estaremos en condiciones de establecer ese monopolio industrial, capaz de darnos todo el material necesario para los ejércitos de tierra y de mar.

Y si para nosotros lo arduo del problema nos coloca en condiciones de inferioridad, aunque sea momentánea, ¿qué diremos de otros Estados sudamericanos, que están muy lejos de contar con la amplitud de todos nuestros recursos?

¿Podemos acaso improvisar todo el personal técnico necesario para la explotación de las minas, fábricas de aceros y de explosivos; fábricas de material de artillería de tierra y de mar; grandes astilleros para la construcción de las unidades con que necesitamos reforzar nuestra potencia naval, a fin de asegurar la paz y la integridad territorial?

Aun en el supuesto de que los yacimientos minerales y de carbón, estuviesen en plena explotación, produciendo en cantidad y calidad todo lo que se necesita, y la oficialización de las fábricas de armamentos, es decir, la instalación de todos los establecimientos y talleres de esa índole industrial, se requeriría el desembolso de muchos millones para establecer las fábricas de aceros y anexos del tratamiento de éste y de otros metales; para la fábrica de todos los explosivos necesarios en el ejército y en la armada; para las grandes fábricas destinadas a la fundición de cañones, de fusiles y del material de guerra de tierra y mar, y finalmente, para la instalación de los grandes polígonos de experimentación de dicho material. Y esos recursos no los tenemos todavía.

Pero aún sumados todos esos grandes desembolsos y comparados con las necesidades locales, a fin de proveer a las exigencias de la defensa nacional, sin la perspectiva de la venta al exterior, el armamento conseguido en esas condiciones resultaría sumamente caro y, por consiguiente, la idea es impracticable para la gran mayoría de los Estados de la Liga.

Ciertamente, no habría necesidad de dar a esas instalaciones el desarrollo grandioso de las poderosas empresas europeas que, hasta 1914, han provisto de armamentos y acorazados a todos los continentes; pero siempre estaríamos en presencia de la incompatibilidad del volumen de los gastos y de la reducción del consumo apropiado al país, y, si para reducir el gasto, se redujese la instalación a la más simple expresión, correríase el riesgo de una producción deficiente, y, tal vez, el fracaso de la misma producción.

Es evidente que, como nosotros, muchos Estados no podrían establecer inmediatamente ese monopolio, y sería absurda la pretensión de llegar, a una culminación industrial en la preparación del material de guerra indispensable, en el breve tiempo reclamado por la misma seguridad de la paz, cuando las grandes potencias han necesitado muchas décadas y aun siglos, para llegar a su actual producción industrial.

La fórmula propuesta, tendría así necesariamente, un limitado alcance, comprendiendo únicamente a las pocas naciones que pueden prescindir del concurso exterior, en la preparación de todo su material bélico. Las naciones primarias o secundarias que no se encuentran en el plano de las grandes potencias y que por diversas causas, no pueden proveer a sus propias necesidades militares, quedarían en un plano más inferior o subordinadas a un verdadero protectorado de las grandes potencias capacitadas en esa labor industrial.

La fórmula falla, pues, por su base, y la Liga de las Naciones incurriría en un grave error si adoptase lo que es a todas luces impracticable. El estudio de la materia de suyo muy delicada, debe ser más profundo para llegar a conclusiones factibles.

ASOCIACION COSMOPOLITA DE LECHEROS UNIDOS

Observaciones a una ordenanza.

PEDIDO DE ALGUNAS CONCESIONES

La Asociación Cosmopolita de Lecheros Unidos remitió ayer a la Intendencia Municipal una extensa nota relacionada con la ordenanza últimamente sancionada por el Concejo Deliberante, sobre inspección y expendio de la leche, y en la cual formula algunos reparos a determinados artículos de la misma.

Expresa que el gremio no permitirá que se "vulnere ni coarte" la libertad de trabajo, como la misma ordenanza sancionada lo establece en su artículo 4, si se hiciera efectiva la aplicación de la parte de la misma que dice: "Comprobadas cuatro infracciones, el inspector le retirará la libreta y la mandará al archivo".

Objeta la misma asociación la parte de la ordenanza referente al reemplazo del expendedor matriculado, por otro que deberá usar el "carnet" del primero, y la aplicación, a este último, de las penas a que se hubiere hecho pasible, por infracciones, el reemplazante.

Considera a este respecto, que el "carnet" municipal serviría para comprobar las reincidencias y nunca como un instrumento arbitrario para quitar al expendedor los medios de ganarse la vida.

Pide, por último, dicha asociación, que se les permita a los repartidores de leche vender los productos derivados de la misma — crema y manteca —, siempre que reúnan las condiciones de pureza e higiene que exigen las ordenanzas, y también, para poder llevar en sus carros, los artículos de alimentación que adquieran para el consumo de sus familias.

Resuelto el asunto de conformidad con las objeciones formuladas, se llenarían, termina diciendo, los fines profilácticos que se persiguen con la ordenanza antes expresada.

EL VAPOR "ARTIGAS" Y LOS CONFLICTOS PORTUARIOS

Desde hace varios días se encuentra detenido en la rada exterior del puerto el vapor uruguayo "Artigas", sin poder entrar a los diques por el "boycott" establecido por los obreros a la casa consignataria de su cargamento.

El expresado vapor conduce un cargamento de sal que debe descargar en el Riachuelo, pero la aduana no le ha determinado todavía el giro, a pesar de las gestiones efectuadas por los agentes, alegando dicha repartición que no lo hace por cuanto no podrá practicar sus operaciones, debido a la medida adoptada por los estibadores.

El motivo que invoca la repartición aduanera no es aceptable, ni siquiera debió manifestarlo, pues no se justifica que no cumpla con las disposiciones en vigor y altere el turno en el giro de los vapores, pretextando la disposición de "boycott" tomada por los obreros.

COMITE PRO MONUMENTO A COLON

La reunión de ayer

Se reunió ayer por la tarde en el local de la Cámara Italiana de Comercio y Artes, la junta ejecutiva del comité que tiene a su cargo los trabajos relativos a la erección del monumento a Cristóbal Colón, que la colectividad italiana ofrecerá a la Argentina. Asistían también a la reunión el ministro de Italia, comendador Cobianchi, y el autor del monumento, profesor Arnaldo Zocchi.

Llenadas las formalidades de estilo, el presidente, ingeniero Valdani, presentó a los miembros de la junta al profesor Zocchi, a quien dió la bienvenida con oportunas palabras. El distinguido artista, luego de haber agradecido los agasajos de que había sido objeto a su llegada por parte de las autoridades del comité y las manifestaciones cariñosas del ingeniero Valdani, expresó viva complacencia por el estado de adelanto de los trabajos relativos a la colocación de la base del monumento, afirmando que ni con su presencia la ejecución de los mismos hubiese podido resultar más perfecta. Agregó que tenía fe en que la colectividad y el público en general sabrán, en su debida oportunidad, apreciar sus esfuerzos para que el monumento, destinado a perpetuar el testimonio de la solidaridad existente entre Italia y la Argentina, resultase digno de su altísimo valor simbólico.

Luego el doctor Sandri, secretario del comité, dió cuenta de los trabajos realizados últimamente para el desembarco y concentración de las secciones del monumento, llegadas oportunamente a este puerto, y comunicó que las demás secciones, embarcadas en el vapor "Sgry", cedido por el gobierno italiano, llegarán a fines de año o a principios de 1921.

Después de tributar expresivas gracias a las autoridades argentinas, que habían secundado con tanto empeño la acción del comité, y haber recordado la actividad meritoria de las autoridades de la junta, el doctor Sandri terminó su informe expresando la convicción de que el monumento será inaugurado en el primer semestre del próximo año, haciéndose coincidir las fiestas inaugurales con días faustos para Italia y la Argentina.

LOS MARINOS DEL ACORAZADO "ROMA"

Agasajos en su honor

Como LA PRENSA anunció oportunamente, el acorazado italiano "Roma", que se halla actualmente en la rada de Montevideo, visitará este puerto a fines del corriente mes.

Los ex combatientes italianos dedicarán a los marinos del navío de referencia una fiesta campestre. La Federación General de Sociedades Italianas, que constituye un alto exponente de la colectividad, organizará varios actos, entre los cuales figurarán una función teatral, un gran banquete popular y una recepción en el local social. Otras instituciones, bajo los auspicios de la Federación, preparan también agasajos en honor de los representantes de la armada italiana, cuya presencia entre nosotros, según se evidencia por estas primeras informaciones, está destinada a tener vasta repercusión.

La "Lega Navale Italiana", sección de Buenos Aires, que tiene como presidente honorario al duque de Aosta, padre del príncipe Aymone, que viaja a bordo del "Roma", organiza una fiesta en el campo de volación italiano de Castelar y ofrecerá al "Roma" una artística placa, como recuerdo de su permanencia en las aguas del Plata.

Habiéndose anunciado oportunamente que los marinos del "Roma", así como lo hicieron en el Brasil, visitarían probablemente, en diversas secciones, varios puntos del interior, la Federación de Sociedades Italianas y el ministro de Italia han recibido en estos días numerosas cartas procedentes de las colectividades italianas radicadas en las diversas provincias, las que manifiestan que tendrían el mayor agrado en poder tributar a los marinos de referencia sus fraternales agasajos.

CORRESPONSALES PERMANENTES EN LAS PRINCIPALES CAPITALES Y CIUDADES, DE GUERRA, ENVIADOS

EL CONFLICTO ENTRE D'ANNUNZIO Y EL GOBIERNO ITALIANO

DETALLES ACERCA DEL BLOQUEO -- LA INTIMACION DE CAVIGLIA

MANIFESTACIONES PUBLICAS --- COMENTARIOS DE LA PRENSA

ROMA, diciembre 2 (Especial) — Todos los diarios, en sus ediciones de la mañana, expresan su más profundo pesar por la gravedad que encierran las noticias recibidas de Fiume. Las últimas informaciones, vía Trieste, llevan fecha de ayer a las 14.

En la población de Fiume se notaba cierta nerviosidad. Todas las tropas de que dispone D'Annunzio ocuparon los puntos estratégicos. Todo el material de artillería ha sido emplazado en dirección al suburbio de Susak.

El alcalde de Fiume reiteró sus propósitos de resistencia.

ROMA, diciembre 2 (Especial)— Aumentan las preocupaciones en las esferas políticas y militares al saber que el gobierno ha impartido órdenes categóricas al general Caviglia, a fin de que obtenga la evacuación de las islas de Veglia y Arbe, ocupadas por legionarios de D'Aannunzio, y que según el tratado de Rapallo deben ser entregadas a Yugoeslavia.

En las altas esferas y en los mismos círculos de la corte se confía aún que D'Annunzio cederá a la voz del patriotismo y que de este modo se podrá evitar todo derramamiento de sangre italiana.

ROMA, diciembre 2 (Especial) — El señor Valdania, agente confidencial de la Regencia del Quarnero en esta capital, partió anoche en dirección a Fiume.

ROMA, diciembre 2 (United) — Ayer conferenció durante una hora el ministro de Guerra, señor Bonomi, con el rey, y en seguida, acompañado del almirante Secchi, ministro de Marina, con el primer ministro señor Giolitti.

ROMA, diciembre 2 (Especial)— Los senadores de Venecia Julia y de Dalmacia, portieron de sus residencias ordinarias para trasladarse a la capital y conferenciar con el presidente del consejo, señor Giolitti.

MANIFESTACION ANTE MONTECITORIO

ROMA, diciembre 2 (Especial)— Poco antes de que comenzara ayer la sesión de la Cámara, se reunieron frente a Montecitorio varios centenares de nacionalistas, cuyo propósito era realizar una manifestación en contra de Fiume.

Viendo frustrados sus propósitos de inducir a los manifestantes a desistir de su actitud, los funcionarios de policía solicitaron la cooperación de las tropas que prestan servicio en Montecitorio y fácilmente lograron dispersar a la multitud.

D'ANNUNZIO Y CAVIGLIA

ROMA, diciembre 2 (United)—El corresponsal en Trieste del diario "L'Epoca" informa que D'Annunzio renunció la invitación del general Caviglia para que retirara sus tropas de Veglia y Arbe, exponiendo que él ocupaba las islas con el derecho que le concede el principio del gobierno de la propia determinación.

ROMA, diciembre 2 (Especial)— Se ha dado a conocer la contestación de D'Annunzio a la intimación que le fué hecha por el general Caviglia, y citada en un despacho anterior.

"Si a su intimación le da un carácter de ultimátum, tendré que retirar el representante del Estado del Carnaro en Roma, y me consideraré en estado de guerra con Italia".

GENOVA, diciembre 2 (Especial) —El corresponsal del "Secolo XIX" en Trieste comunica a su diario que el general Caviglia hasta ayer no había aún perdido la esperanza de persuadir a D'Annunzio y hacerlo desistir de su actitud de rebelión.

En la breve conversación que tuvo con el mencionado periodista, el general Caviglia dijo que jamás había experimentado una preocupación tan dolorosa como la que probó al conocer las medidas dictadas por D'Annunzio, para resistir a las intimaciones que les serán hechas.

"Me encuentro, dijo, frente a mis hermanos, la mayoría de los cuales combatieron en la guerra santa por la compleja unidad de la patria. Pero es necesario que, como soldado, cumpla con mi deber."

GRAN EFERVESCENCIA EN FIUME

ANUNCIO DE GESTIONES DE ARREGLO

ROMA, diciembre 2 (Associated)— Según un telegrama recibido de Trieste por los diarios de esta capital, el general Caviglia, en una proclama que será distribuída a las fuerzas de D'Annunzio por medio de aeroplanos, declara que el gobierno italiano abriga la intención de hacer cumplir sin demora las condiciones del tratado de Rapallo.

La proclama invita a los legionarios del poeta a que se retiren dentro de las fronteras del Estado libre de Fiume, y se abstengan de resistencias inútiles contra las medidas enérgicas que el gobierno está dispuesto a emplear.

TRIESTE, diciembre 2 (Associated) — El general Caviglia manifestó al corresponsal de la Associated Press que emplearía todos los medios de persuasión para inducir a D'Annunzio a que ceda antes que se recurra a los medios coercitivos.

EL BLOQUEO

ROMA, diciembre 2 (Especial)— Una información oficiosa respecto a la actitud del general Caviglia frente a D'Annunzio dice así:

"En vista del resultado negativo de las amistosa exhortaciones que el comando de Abbazia hizo a las autoridades de la regencia del Quarnero, el general Caviglia, de acuerdo con las reiteradas órdenes recibidas, intimó oficialmente a dicha regencia que retirara sus tropas dentro de los límites del Estado de Fiume, establecidos por el tratado de Rapallo. También esta última intimación fué desechada por D'Annunzio, con la agravante de que la regencia se apresuró a enviar contingentes de sus legionarios y material bélico a la isla de Veglia.

"Por lo tanto, el general Caviglia intimó a la regencia, con carácter perentorio, que no se opusiera a la salida libre de los buques de guerra italianos que se hallan en el puerto de Fiume, y estableció el bloqueo en todo el litoral del Estado de Fiume, de las islas de Veglia y Arbe y en las aguas inmediatas".

TRIESTE, diciembre 2 (Associated) —Toda la maniobra de la flota italiana frente a Fiume no tuvo ayer más fin que una demostración con el objeto de demostrar los recursos de que se dispone.

Por tierra los carabineros están ocupando posiciones a lo largo de las líneas de demarcación.

Los soldados de D'Annunzio, que están sobreexcitados por los llamamientos del poeta, parecen pensar más seriamente en la guerra. Se calcula su número en unos cuatro mil, incluso las unidades destacadas de artillería, de ingenieros, caballería, volación, automóviles blindados y ametralladoras.

ROMA, diciembre 2 (Associated) —La escuadra de D'Annunzio en Fiume, que comprende el "dreadnought" "Dante Alighieri" había recibido órdenes de aparejar para partir de Fiume, según asegura el corresponsal del "Messaggero" cuando se supo que D'Annunzio había embotellado el puerto hundiendo el crucero "Cortellazzo".

ROMA, diciembre 2 (Especial)— El bloqueo de Fiume por mar y por tierra comenzó a las 10 de ayer.

Cruzan el Adriático frente a Fiume y en los alrededores de las islas embarcaciones de tipo pequeño, que llevan apenas una o dos ametralladoras.

ROMA, diciembre 2 (Havas)—El bloqueo de Fiume por las fuerzas del general Caviglia impide a los legionarios de D'Annunzio violar las fonteras fijadas por el tratado de Rapallo, aunque permite el tráfico comercial en esa ciudad.

La noticia del bloqueo, llegada durante la tarde a esta capital, produjo una impresión muy favorable en todos los círculos, que ven en este hecho la prueba de que la intención del gobierno es obrar con energía para hacer respetar el citado tratado y llegar a una pacificación definitiva.

ROMA, diciembre 2 (United)—Un comunicado oficial anuncia que el bloqueo a Fiume, solamente afecta a los hombres y al material de guerra y no al tráfico ordinario comercial.

LAS HOSTILIDADES

PARIS, diciembre 2 (United) — El corresponsal en Roma de la agencia Radio anuncia que veinte unidades están maniobrando en el camino de Fiume y que los puestos de legionarios de D'Annunzio que se hallan sobre los diques continuaron haciendo disparos de fusiles por espacio de dos horas.

La flota italiana no contestó, continuando sus maniobras.

No ha habido víctimas.

TRIESTE, diciembre 2 (Associated)—La flota italiana estacionada en Pola, que consiste en un "dreadnought" y cierto número de destróyers, penetró ayer en la bahía de Quarnero y maniobró frente a Fiume. En seguida pasaron lentamente por delante de la entrada del puerto, como en una revista.

Estos buques de guerra con sus cañones preparados para el combate daban una impresión de fuerza que formaba gran contraste con la flota de D'Annunzio, que cuenta también con un "dreadnought", además de cuatro destróyers y otros buques de menor tonelaje, los que se hallaban fondeados en el puerto a lo largo de los diques.

Algunos de los soldados del poeta hicieron fuego desde la orilla contra el "dreadnought" pero no hubo bajas.

EN FIUME

ROMA, diciembre 2 (United) — El alcalde de Fiume ha publicado una proclama, manifestando que el bloqueo es inevitable.

La proclama acusa al conde Sforza y al primer ministro Giolitti de traición.

D'Annunzio ha hecho un llamamiento a todos los italianos de la región juliana y ha ordenado la movilización general.

ROMA, diciembre 2 (Especial) — Con fecha del domingo telegrafían de Fiume al "Messaggero" que en un mitin celebrado en el mismo día, el capitán Host Venturi anunció a los presentes que los puentes que unen la ciudad al suburbio de Sussak habían sido minados.

"Los fiumenses, agregó, y sus defensores, no serán los primeros en disparar sus armas; pero mostraremos que Fiume no sufre imposiciones de nadie".

TRIESTE, diciembre 2 (United)— D'Annunzio escribió al jefe de los combatientes; pidiéndole que ejercieran represalias en contra de los traidores y sitiaran al general Caviglia.

Los combatientes decidieron apoyar a D'Annunzio.

GENOVA, diciembre 2 (Especial) —Dice el corresponsal del "Secolo XIX" que en el diario "Il Piccolo" de Trieste se publica la entrevista con un comerciante que salió el martes por la noche de Fiume y que tuvo la oportunidad de presenciar las primeras manifestaciones que se produjeron a raíz de las intimaciones hechas por el general Caviglia.

"La noticia de un ultimátum — dijo el comerciante citado — se esparció en pocos segundos en toda la ciudad, causando la sorpresa consiguiente. En los primeros momentos todos la pusieron en duda, hasta que fué confirmada por boca de los mismos ayudantes y oficiales del ejército de la regencia, que convocaron al pueblo a una asamblea general.

"En menos de una hora la movilización fué general, alcanzando todos los hombres de 18 a los 52 años.

"También las mujeres fueron movilizadas y armadas".

LA OPINION PUBLICA

TRIESTE, diciembre 2 (Associated) — La amenaza de D'Annunzio de iniciar la guerra contra Italia no se tomaba en serio, a pesar de los preparativos bélicos del poeta. Sin embargo se han oído disparos de cañón y de fusilería en la orilla de la bahía de Quarnero.

Los oficiales superiores siguen desertando de las filas de D'Annunzio. Vuelven a imponerse restricciones para los que entran y salen de Fiume. Los trenes son detenidos durante horas en la frontera, para evitar el contrabando de armas, de folletos de propaganda y de dinero.

ROMA, diciembre 2 (United) — En los círculos políticos se condena unánimemente la actitud de D'Annunzio, haciéndose notar que el último movimiento del poeta amenazó llevar al país a una guerra civil.

La mayoría de los diputados han llamado la atención el hecho de que el tratado de Rapallo fué votado con 14 votos en su contra y dicen que ello debía haber hecho entender al poeta que el país se hallaba cansado de la guerra.

"Giornale D'Italia" dice que el gobierno del poeta amenaza convertirse en una tragedia, cosa que debe evitarse. Agrega que un entendimiento con D'Annunzio debiera efectuarse con respecto a la ocupación de las islas de Arbe y Veglia.

"L'Epoca" dice:

"Sobre la frontera del N. Este, en los acontecimientos habidos el año anterior, hemos tratado de evitar las noticias procedentes de Fiume, que en realidad son graves. La actitud de D'Annunzio es inexplicable".

"Corriere d'Italia" dice:

"Las noticias de Fiume llenan de tristeza el corazón de todos los patriotas. Esperamos que a último momento D'Annunzio sea inspirado a obrar, convirtiéndose en un soldado de Italia, y recomendamos a las autoridades esperen, tanto como sea posible para la ejecución del tratado".

COMENTARIOS EN LONDRES

LONDRES, diciembre 2 (United) —El de Fiume es un verdadero bloqueo, establecido para conseguir la inmediata expulsión de D'Annunzio, pacíficamente si fuese posible, pero en todo caso expulsarlo. Esta información fué obtenida hoy por la United Press en los altos círculos italianos de esta capital.

Se admitió que hace un año, cualquiera tentativa sería para expulsar al poeta habría sido un verdadero suicidio, en vista del sentimiento popular que le era tan favorable; pero ahora los italianos se dan cuenta de que ese fanatismo está haciendo de su país el "hazme reír" de todo el mundo y está constituyendo una grave dificultad para la paz, mientras el gobierno se encuentra completamente exasperado con esa obstinación, que pone en peligro el acercamiento con los yugoeslavos, como se ha proyectado, y para lo cual Giolitti y Sforza se expusieron a la reprobación popular al hacer las concesiones en Dalmacia.

Un diplomático italiano dijo a la United Press:

"Italia ha ratificado el tratado de Rapallo con la plena aprobación del pueblo italiano, y el gobierno tiene el propósito de ponerlo en vigor inmediatamente y no puede permitir que un hombre con un puñado de insensatos partidarios, mantenga el Adriático en ebullición".

D'Annunzio será expulsado dentro de pocos días. Si se resiste, es mucho peor, pero tendrá que salir. El general Caviglia lo está envolviendo en una red de hierro, cuyas mallas permitirán que todo el mundo salga, pero que nadie pueda entrar en Fiume. Por esto se espera que los legionarios prefieran evacuar la ciudad pacíficamente, antes de oponer una inútil resistencia.

Todos los partidarios más influyentes del poeta le han abandonado, disgustados con su obstinación, como Ceccherini y Sani. Sólo permanecen a su lado los atolondrados.

PERCY M. SARL.

EN TRIESTE

ROMA, diciembre 2 (Especial)— Dicen de Trieste que una gran parte de los ex combatientes residentes en aquella ciudad, junto con los elementos nacionalistas, afirmaron públicamente su solidaridad con D'Annunzio.

LAS INTENCIONES DE D'ANNUNZIO

ROMA, diciembre 2 (Havas)—Según un despacho de Trieste recibido por "Il Tempo", parece que no es imposible que el poeta D'Annunzio modifique sus ideas y se asegura que envió a Roma una persona que le es muy fiel para que exponga al gobierno italiano su punto de vista.

ROMA, diciembre 2 (Havas)—El corresponsal de "Il Messaggero" en Fiume telegrafía que durante una manifestación, al hablar a la muchedumbre, D'Annunzio declaró que no se vertirá sangre fraternal.

ROMA, diciembre 2 (Associated)— Debido a la gravedad de la situación creada por D'Annunzio, el señor Bonomi aplazó su partida para Ginebra.

Bonomi espera todavía que el bloqueo que aisla a Fiume e impide las expediciones de los voluntarios de D'Annunzio impedirá nuevos obstáculos.

La situación de Fiume causa gran ansiedad y, como dice el "Giornale d'Italia", "amenaza con degenerar en una tragedia".

EL ASESINATO DE LAYRET

MADRID, diciembre 2 (Especial)— Informan de Barcelona que sigue comentándose acaloradamente en aquella ciudad el asesinato del ex diputado señor Layret.

Los diarios recuerdan, al comentar el suceso, que era una de las principales figuras del republicanismo catalán; pero que se había significado últimamente por su cariño a los sindicalistas, a los que defendía en todos los procesos, pues era un abogado sumamente hábil.

Fué también entusiasta partidario de la tercera internacional, y defendió con gran interés la adhesión a la misma, acordada en una de las últimas asambleas del partido. Era diputado en las anteriores cortes, y tuvo bastante resonancia su discurso, pronunciado en el congreso, contra el militarismo.

Dos días antes de su muerte había estado en Sabadell, por cuya circunscripción se presentaba como candidato para las próximas elecciones, y se consideraba cómo segura su elección. Su último discurso lo pronunció allí, con motivo de una velada necrológica que realizó la juventud republicana de Sabadell en honor de Pi y Margall.

COMENTARIOS FRANCESES

PARIS, diciembre 2 (United)—Según opiniones manifestadas hoy en el ministerio de Relaciones Exteriores, la declaración de guerra de D'Annunzio contra Italia y el bloqueo de Fiume, probablemente darán motivo a algunas pequeñas batallas, que serán como de ópera cómica. El ministerio de Relaciones Exteriores considera el asunto como una cuestión interna de Italia.

En el ministerio se expresa la mayor satisfacción por que los franceses sean completamente ajenos a este asunto y puedan contemplarlo desde lejos.

EL TERRORISMO IRLANDES

MACROOM EN ESTADO DE SITIO

EL HOME RULE EN LA CAMARA DE LOS LORES

VOTACION DESFAVORABLE AL GOBIERNO

LONDRES, diciembre 2 (United)— Un despacho anuncia que se ha declarado el estado de sitio en el distrito de Macroom, Irlanda. Han quedado suspendidas las operaciones comerciales.

Fueron muertos dos hombres y otros resultaron heridos.

DUBLIN, diciembre 2 (Havas) — Comunican de Macroom que dos civiles fueron muertos en esa ciudad y cuatro arrestados. La misma información agrega que en Cork estallaron varios incendios.

DUBLIN, diciembre 2 (Havas) — Han sido nuevamente detenidos el profesor Mac Neill y su hijo.

CORK, diciembre 2 (United) — Anoche se prendió fuego a un almacén y varias casas, siendo esta la quinta noche en que se han cometido atentados.

LONDRES, diciembre 2 (United)— La propaganda de los jefes sinnfeinistas se ha extendido a Inglaterra. La policía de Londres y Liverpool se ocupan permanentemente de arrestar a los sospechosos.

En Londres se detuvo a dos personas, en cuyo poder se encontraron numerosos documentos comprometedores.

La policía de Liverpool allanó varias casas particulares y el centro directivo de los seinnfeinistas.

LONDRES, diciembre 2 (United)— Lord Oranmore propuso en la Cámara de los Lores una modificación al proyecto del Home Rule, que determina que se establezca una segunda Cámara y un parlamento para el sur de Irlanda.

Aunque el gobierno se opuso, la moción fué aprobada por 120 votos contra 26.

Con este motivo, el gobierno ha sufrido una segunda derrota, porque la moción propuesta por lord Shannon, a la cual también se opuso el gobierno, fué aprobada por 48 votos contra 34.

Esta moción determina que el senado del Norte y del Sur reunidos, constituyan el senado de Irlanda.

LONDRES, diciembre 2 (Asociated) — Se consideraba esta mañana como probable el proyecto de ley de Home Rule para Irlanda fuese aprobado en la discusión en comisión de la Cámara de los Lores sin serias enmiendas.

Ayer rechazó dicha Cámara una enmienda propuesta por lord Midleton por la cual se habría creado un Parlamento en el Sur de Irlanda y habrían quedado los seis condados del Norte bajo el Parlamento Imperial.

El gobierno resistió a esa enmienda fundándose en que destruiría toda la armazón del proyecto y obtuvo su rechazo por 111 votos contra 53.

LONDRES, diciembre 2 (United)— La oficina de Irlanda declaró que el total de muertos y heridos, a consecuencia de los atentados cometidos por los sinnfeinistas alcanza a 771.

De estos 27 corresponden al mes de noviembre.

LONDRES, diciembre 2 (Associated) — En la Cámara de los Lores, fué aprobada, por 120 votos contra 36 una enmienda presentada por Lord Orenmore and Browne por la cual se establece la creación de un senado para el Sur de Irlanda.

Lord Oranmore and Browne, al fundar su proyecto, dijo que el propósito de la enmienda era dar salvaguardias a la minoría unionista del Sur.

El canciller del Exchequer lord Birkenhead, en nombre del gobierno, se opuso a la enmienda declarando que semejante senado debería ser principalmente formado por medio de nombramientos y que no había esperanzas de obtener que el Sur de Irlanda acepte semejante segunda Cámara.

Hizo resaltar el deseo del gobierno de que la tarea de redactar la constitución del Senado sea confiada a un consejo central.

LONDRES, diciembre 2 (United) —Se cree que los importantes documentos que fueron secuestrados en los registros hechos a los sinnfeinistas en esta capital, serán publicados dentro de poco.

Lord Henry Bentinck propuso en la Cámara de los Comunes que se preguntara a Lloyd George si en vista de la proximidad de la Navidad, había pensado en solicitar de la opinión irlandesa que se hiciese un esfuerzo para obtener "la paz de Dios".

DUBLIN, diciembre 2 (United) — La policía militar efectuó hoy un registro completo entre los miembros del Dail Eireann.

El personal de redacción del boletín secreto de los sinnfeinistas fué arrestado.

ESPAÑA

ECOS DEL CONGRESO POSTAL

COMENTARIOS DE LOS DIARIOS

REPERCUSION EN LONDRES

MADRID, diciembre 2 (Especial) —La prensa de esta capital sigue ocupándose de la clausura del Congreso Postal, manifestando en sus comentarios el regocijo que ha causado en toda España la feliz terminación de los importantes trabajos acometidos por esa asamblea internacional.

Se hacen eco de los discursos pronunciados en aquel acto solemne por varios delegados, entre ellos el de Italia, que fué un himno a la confraternidad latina, haciendo resaltar "la gentileza y hospitalidad españolas, nunca desmentidas".

Aplauden la actividad e inteligencia desplegadas por el director de Comunicaciones, conde Colombí, que ha sabido representar dignamente a España.

Los congresistas se mostraron agradecidísimos a las atenciones de que se les hizo objeto en todas partes durante su permanencia en el país, y han querido significar su especial agradecimiento al conde Colombí, regalándole una placa de plata repujada, con una sentida dedicatoria.

También las delegaciones americanas quisieron demostrar al director de Comunicaciones su simpatía, dejándole un cariñoso recuerdo, que consiste en regalarle las insignias de la cruz de Isabel la Católica, con cuya condecoración le honró recientemente el rey Alfonso, enviándole además un mensaje sentidísimo, en el que le tributan elogios por su valiosa intervención en el convenio hispanoamericano.

Se comenta con especial interés el brillante discurso pronunciado por el delegado argentino, doctor Barrera Nicholson, en el banquete con que la delegación española obsequió a los representantes extranjeros, en contestación a las sentidas frases del conde Colombí.

Este dijo: "Y ahora, al separarnos, digan al mundo entero que, re[illegible] siempre por el esplendor magnífico de nuestro pasado, estamos cimentando con gallardía nuestro robusto presente, que ha de ser la base firme de nuestro glorioso porvenir."

El doctor Barrera se levantó visiblemente conmovido, y dijo:

"Yo quisiera volcar toda la emoción que siente mi alma en estos momentos, y me complace sobremanera [illegible] hacer en este dulce idioma en el que mi madre me enseñó a rezar, y en el que, de labios de mi padre, aprendí las famosas hazañas, jamás igualadas, que realizaron los héroes españoles".

[illegible] después las grandezas "de la madre patria", en relación con el [illegible] de América, hasta [illegible] haciendo un análisis de la [illegible] realizada por el congreso, con[illegible] como un acto trascendental que afianzará los vínculos ca[illegible] estrechos de España y los del continente occidental.

[illegible] dijo, alzando su copa — [illegible] de todas las naciones; por España, nuestra amada madre; por el rey caballero; y también por los humildes empleados de correos y telégrafos".

El doctor Barrera Nicholson fué objeto de una entusiasta ovación.

LONDRES, diciembre 2 (United)— "The Times" se manifiesta alarmado, en su editorial de hoy, sobre la formación proyectada de una unión postal panamericana, y pide que Gran Bretaña siga el ejemplo de España, adhiriéndose a la unión y elimine la desventaja de competir con tarifas postales baratas que podrían prevalecer entre los miembros de la unión.

El diario mencionado prevé el estrechamiento de los vínculos entre España y las naciones hispano-americanas por medio de esa unión, y desea que Inglaterra, cuyos intereses en Sud América son tan enormes, estreche igualmente esos vínculos.

El editorial urge la adhesión a la Unión, porque el abaratamiento postal es un factor de gran importancia para el comercio.

ACCION EN MARRUECOS

Declaraciones del ministro de Guerra

INFORMES DE BERENGUER

MADRID, diciembre 2 (Especial) —El ministro de la Guerra, vizconde de Eza, ha desautorizado categóricamente las afirmaciones que hiciera en estos últimos días un diario inglés, según las cuales, nuestras tropas habrían evacuado en la zona de Xexauen las posiciones últimamente conquistadas.

El ministro declara oficialmente, que la situación es satisfactoria, y que la política del general Berenguer está dando resultados superiores a lo que se aspiraba.

Los convoyes hicieron sus trabajos de aprovisionamiento de las posiciones sin necesidad de que se les escoltara, porque reina allí la seguridad más absoluta. Tienen aprovisionamientos para dos meses.

MADRID, diciembre 2 (Especial) —El jefe supremo de los ejércitos españoles en África, general Berenguer, comunicó al gobierno oficialmente que se están realizando apresuradamente los trabajos de reconstrucción de caminos, puentes y líneas de comunicación entre las diversas posiciones, pues debido a la furia de los últimos temporales que se sintieron en Marruecos quedaron en un estado deplorable.

Añade que reina una tranquilidad completa, especialmente en la zona de Xexauen.

LAS FIESTAS DE CHILE

Comentarios de la prensa

MADRID, diciembre 2 (Havas) — La prensa de esta capital, desde la llegada a Chile del infante Fernando de Baviera y de la misión española, se dedica preferentemente a reproducir y comentar la entusiasta acogida y los incesantes agasajos oficiales y populares que se le dispensa.

Los órganos más caracterizados afirman que la compenetración hispano-chilena es una realidad, cuyos frutos serán de incalculables beneficios para ambas naciones.

Expresan por último que, con gran hidalguía, Chile, país joven, lleno de vida y optimismo, rinde a la vieja y noble España un tributo de gratitud y cariño filial.

MADRID, diciembre 2 (Havas) — El jefe del gabinete, señor Dato, entrevistado por varios representantes de la prensa de esta capital, se congratuló del recibimiento entusiasta que se le dispensa a la misión española en Chile, manifestando que servirá para estrechar aún más los lazos de amistad y afecto entre España y Sud América.

El rey visita la exposición del Retiro

MADRID, diciembre 2 (Especial) —El rey visitó en la exposición del Retiro el salón de Otoño, juzgándolo interesantísimo.

Conversó amablemente con los artistas, respecto al éxito de la exposición española en Londres, a cuya inauguración acaba de asistir.

Dijo que se hallaba satisfechísimo de los triunfos españoles.

FRANCIA

SITUACION FINANCIERA

UN ARTICULO DE M. KLOTZ

LOS EFECTOS DE LA GUERRA

Necesidad de cumplir el tratado

PARIS, diciembre 2 (Havas) — La Revista Económica Internacional que aparece en Bruselas, publica un interesante estudio del ex ministro de Hacienda francés, señor Klotz sobre la situación financiera de Francia. El señor Klotz dice que Francia no pide piedad por el triste estado en que la dejó la guerra, pero tampoco merece severidad, por una pretendida debilidad en el restablecimiento de su equilibrio financiero y económico.

El señor Klotz reconoce que Francia contrajo muchas deudas durante la guerra, porque se vió obligada a comprar en el exterior todo aquello que sus fábricas destruídas o consagradas a la defensa nacional no podían continuar fabricando; pero, ni el estado de la tesorería, ni el cambio, dan una idea exacta de la situación general del país. El señor Klotz calcula los gastos de Francia desde agosto de 1914 hasta diciembre de 1919 en 195.000.000.000 de francos. De esta suma 114.000 millones fueron consagrados a la defensa nacional, 25.000 millones fueron empleados en la deuda, 22.500 millones permitieron hacer frente a los deberes de la solidaridad social, 12.500 millones fueron empleados en la reconstrucción de las regiones devastadas y 10.000 millones aseguraron los servicios públicos.

El ex ministro subraya el hecho que el 25 por ciento de los gastos actuales de Francia se deben a que su suelo fué el campo de batalla de los aliados y representan un peso que debe soportar sola y que se agrega a las cargas asumidas en común. El señor Klotz llama también la atención sobre el esfuerzo del contribuyente francés para hacer frente a esos gastos, el cual fué más considerable que en cualquier otro país, teniendo en cuenta que diez de los departamentos franceses permanecieron invadidos durante toda la duración de la guerra.

Además, Francia movilizó muchos más hombres y sus pérdidas fueron mucho más considerables que las de las demás naciones: Francia movilizó el 89 por ciento de sus hombres, mientras que Inglaterra llamó el 58 por ciento y los Estados Unidos el 27 por ciento; Francia perdió uno de cada 8 de sus soldados, mientras que Inglaterra perdió uno de cada 6, Italia uno de cada 7, los Estados Unidos uno de cada 100 y Aleamnia uno de cada 5. Sería asombroso, dice el señor Klotz, que se reservase el sentimentalismo para Alemania mientras se aconseja a Francia que tome medidas de carácter fiscal.

El ex ministro, después de examinar las obligaciones resultantes de la paz, demuestra que el esfuerzo de Francia fué en todos sentidos incomparablemente superior al de les demás países aliados, y termina diciendo:

"Francia tiene derecho a hablar alto y firme en el consejo de los aliados para obtener la necesaria reparación integral: Que el tratado sea completamente ejecutado. Francia no necesita nada más, pero esta ejecución la quiere, no solamente porque es justicia, sino también porque es el derecho, y el derecho no transige".

LA CLASE DE 1921

PARIS, diciembre 2 (Especial) — El ministro de la Guerra, M. Lefevre, presentó un proyecto de ley, pidiendo el censo y revisión inmediata de la clase de 1921. El gobierno prevé el llamamiento anticipado de esa clase, aunque no se determina si lo será enteramente en abril o parte en abril y el resto en octubre.

La comisión del ejército pide que sean presentados los proyectos ya estudiados sobre la organización del reclutamiento para el ejército.

Aplazamiento de las elecciones

PARIS, diciembre 2 (Especial) — La comisión del sufragio universal adoptó una resolución presentada por M. Bellet para suspender las elecciones legislativas parciales hasta el nuevo censo de la población.

En favor de comunistas húngaros

PARIS, diciembre 2 (Especial) — El gobierno francés intercedió en favor de los comunistas húngaros condenados a muerte.

Las tarifas ferroviarias

PARIS, diciembre 2 (Especial) — Próximamente se propondrá un proyecto de ley para que se aplique en los ferrocarriles franceses una reducción de las tarifas para todas las mercaderías que se importan de Francia y para los productos suizos que salen por los puertos de Francia.

Probable embajador ante el Vaticano

PARIS, diciembre 2 (Especial) — M. Maurice Herbette, director de los asuntos administrativos de Quay d'Orsay, será, probablemente, el embajador de Francia ante el Vaticano.

La donación Cognac

PARIS, diciembre 2 (Especial) — La donación Cognac, destinada a las familias más numerosas, recibió en el presente año veinticuatro mil solicitudes de aspirantes, que tienen los requisitos estipulados por el donante.

En memoria del doctor Infroit

PARIS, diciembre 2 (Especial) — El concejal M. Henaffe, propuso al concejo municipal que se dé el nombre Infroit, recientemente fallecido, a una de las calles de París.

Acuerdos sobre navegación aérea

PARIS, diciembre 2 (Havas) —La Cámara de Diputados aprobó el acuerdo firmado con diversos países, entre ellos: Bélgica, Bolivia, Brasil, Cuba, Ecuador, Guatemala, Panamá y Portugal, relativo a la navegación aérea.

Los sindicatos de la tercera internacional

PARIS, diciembre 1.° (Especial) — El consejo nacional de la Federación de obreros agrícolas excluyó de su seno a los sindicatos adheridos a la tercera internacional de Moscú o a los comités revolucionarios.

Movimiento huelguista

PARIS, diciembre 1.° (Especial)— La huelga del teatro de la Opera, que parecía concluído, se ha reanudado anoche.

Vapor varado

PARIS, diciembre 1.° (Especial)— Telegrafían de Marsella que varó en aquel puerto el vapor "Capson".

ESTADOS UNIDOS

LA SITUACION AGRICOLA

Estudio de comisiones

WASHINGTON, diciembre 2 (Associated)—Las comisiones de agricultura del Senado y de la Cámara de Representantes reunidas en comisión mixta, estudiaron la situación agrícola en general y las proposiciones formuladas para suministrar fondos para aliviar a los agricultores.

Mr. Eugene Meyer, ex director de la corporación de finanzas de guerra, fué el primer testigo oído. Pasó revista a la situación agrícola y dijo:

"No existe virtualmente ninguna excepción a la situación difícil que ha venido haciéndose sentir en todo el país en los últimos meses. Existe completa congestión en el movimiento de los negocios."

El secretario de la Unión de Agricultores de Nebraska, Mr. S. H. Rover, declaró que los agricultores están irritados. Algunos declaran que prenderán fuego a su maíz porque no pueden venderlo a precios bastante altos para comprar el carbón que necesitan.

Mr. S. B. Rover pidió que se extendiesen los créditos, que se adoptasen medidas para suministrar fondos necesarios para la exportación inmediata, que se establezcan los mercados y se establezcan precios tarifados para los productos agrícolas.

WASHINGTON, diciembre 2 (Associated) — El senador demócrata Mr. Hitchcock, preparó un proyecto de ley, después de conferenciar con Mr. Harding, gobernador de la junta de la reserva federal, para proponer que el gobierno preste inmediatamente a los agricultores sesenta millones de dólares en vista de la baja de los precios de sus productos.

El senador Hitchcock tiene el propósito de presentar el proyecto cuando el Congreso se reúna la semana próxima.

EL PROXIMO MENSAJE DE WILSON

Sobre la Liga de las Naciones

WASHINGTON, diciembre 2 (United)—En los círculos administrativos se manifiesta la intención del presidente Wilson de sugerir al Congreso, en su próxima reunión, la adopción de la Liga de las Naciones como también los medios de ayudar a los agricultores para que afronten la crisis que se produce con la rápida baja de los productos agrícolas.

Se agrega que el presidente está ya estudiando la presentación de estos asuntos al Congreso y se llama la atención de que este es el primer indicio de que el presidente ha resuelto mencionar nuevamente el tratado de paz y la Liga de las Naciones en su próximo mensaje al Congreso.

WASHINGTON, diciembre 2 (Associated) — El presidente Wilson no ha terminado la redacción del mensaje que, según se asegura, enviará el martes al Congreso, después que éste haya inaugurado el lunes el nuevo período de sesiones.

Se cree que el presidente hará cierto número de recomendaciones respecto a los impuestos y a las finanzas nacionales.

Los agricultores esperan que ese mensaje se ocupará de la situación a que tienen que hacer frente a causa de la baja de los precios de sus productos.

PROBLEMAS DEL TRABAJO

Numerosos desocupados

NUEVA YORK, diciembre 2 (United) — Las informaciones recibidas manifiestan que los negocios están resintiéndose intensamente en todo el país.

Se hallan sin trabajo mil doscientos empleados de las instalaciones de Edison. Se ha clausurado en Dubuque el establecimiento industrial The Brunswick Balke Collender Phonograph. Este centro industrial tenía hace un año mil doscientos empleados.

En el distrito de Orange se encuentran sin trabajo 25.000 operarios.

Tres mil empleados de la American Thread Company en Holyoke, Mass, trabajan solamente uno o dos días a la semana.

La asociación manufacturera del Estado hizo hoy la siguiente declaración en su boletín:

"Más adelante se producirá un cercenamiento de la producción de las industrias del Connecticut."

EL VIAJE DE Mr. COLBY

LA COMITIVA

WASHINGTON, diciembre 2 (Associated) — El secretario de Estado, Mr. Colby, proyecta partir el sábado de Hampton Roads, a bordo del acorazado "Florida", para el Brasil, el Uruguay y la Argentina.

WASHINGTON, diciembre 2 (Associated) — La mesa directiva de la Unión Panamericana despedirá oficialmente al secretario de Estado, Mr. Colby, mañana antes de su partida para la América del Sur. El embajador de Chile, señor Mathieu, pronunciará un discurso.

WASHINGTON, diciembre 2 (Associated) — El secretario de Estado, Mr. Colby, se propone salir de esta capital mañana, para dirigirse a Norfolk, efectuando así la primera parte de su viaje a la América del Sur.

En Norfolk se embarcará con las personas que le acompañan a bordo del yate "Mayflower" de donde se trasbordará al acorazado "Florida" el cual partirá el sábado si se cumplen los planes actuales.

Entre las personas que acompañan a Mr. Colby se hallan el mayor general Cronkhite, el contralmirante F. B. Bassett, el coronel William Kelly, edecán militar de la secretaría de Estado, el capitán E. S. Loss, el doctor Guillermo A. Sherwell, el perito judicial, alto comisionado internacional y asistente especial de Colby, William Beck, secretario de Mr. Colby, Mr. Barry B. Young, oficial pagador de la misión, Mr. Edwin Evans y el señor Guillermo Martínez, estenógrafos.

Los edecanes navales de Mr. Colby pertenecerán al personal del "Florida".

WASHINGTON, diciembre 2 (Associated) — Se anuncia que el señor Sampaio, agregado comercial de la embajada brasileña en esta capital, acompañará a Mr. Colby en su viaje.

POR LA INDEPENDENCIA DE FILIPINAS

WASHINGTON, diciembre 2 (Havas)—Según el informe anual del gobernador general de las islas Filipinas, las actividades políticas y el malestar económico que se nota desde la guerra provocan una renovación del sentimiento público en favor de la independencia de ese archipiélago.

El gobernador recomienda que se conceda esa independencia con la declaración de que, "el gobierno estable fijado como condición está ya establecido en las Filipinas."

EL MOVIMIENTO INMIGRATORIO

WASHINGTON, diciembre 2 (Associated) — Mr. Johnson, presidente de la comisión de inmigración de la Cámara de Representantes, presentó hoy a esa comisión un proyecto por el cual la inmigración en los Estados Unidos quedaría virtualmente suspendida por dos años.

Esa medida sólo permitiría la admisión de los parientes consanguíneos de ciudadanos o residentes extranjeros que declarasen la intención de llamar a naturalizarse y la entrada en el país por un período de no más de seis meses para los viajeros o extranjeros admisibles desde el Canadá, Terranova, Cuba y México.

CHINA

EL CONSORCIO DE BANQUEROS

Petición del gobierno rechazada

PEKIN, diciembre 2 (United)—El ministro de Finanzas ha solicitado del consorcio de banqueros que facilite al gobierno veinte millones de dólares, para atender las necesidades de la administración. Los banqueros rechazaron la petición, debido a que el consorcio ha suspendido sus operaciones y solamente puede efectuar empréstitos para ejecutar obras de carácter reproductivo.

El ministro declaró que no aceptaría la contratación de un empréstito en las condiciones propuestas por los banqueros, quienes exigen el monopolio financiero o la hipoteca de la contribución sobre la tierra.

Los banqueros declararon que no harán empréstitos a la administración.

EL MOTIN EN ICHANG

SHANGHAI, diciembre 2 (Associated)—Las tropas chinas amotinadas siguen saqueando propiedades en Ichang, y los perjuicios causados son muy crecidos.

Se apresuran a dirigirse a dicho punto cañoneros norteamericanos y británicos.

No se cree que corran inmediato peligro las vidas de los extranjeros.

CHECOESLOVAQUIA

El congreso de socialistas checos

PRAGA, diciembre 2 (Havas) — El congreso de los socialistas demócratas checos, clausuró sus sesiones habiendo decidido establecer las relaciones con los laboristas británicos.

Ministro en Polonia

PRAGA, diciembre 2 (Havas) — El doctor Girsa acaba de ser nombrado ministro de Checoeslovaquia ante el gobierno de Polonia.

FINLANDIA

El tratado de Dorpat

HELSINGFORS, diciembre 2 (United) — La Dieta ratificó el tratado de paz de Dorpat, con el gobierno del soviet, por 163 votos contra 27.

[illegible] impreso en pergamino, [illegible] al rey de España.

[illegible] acompañado de algunos [illegible] diplomáticos y funcionarios [illegible], ascendió esta mañana al cerro San Cristóbal.

La comitiva oficial que concurrirá a Punta Arenas, para acompañar a las embajadas extranjeras, saldrá mañana de la estación Mapocho con destino a Valparaíso, donde embarcará a bordo del vapor "Imperial". Entre los miembros que forman esta comitiva figuran el nuncio apostólico, el ministro del Interior y señora, los embajadores de México, del Uruguay, de Portugal y del Brasil, y los ministros plenipotenciarios de Cuba, Colombia, Ecuador y España, el señor Enrique Larrain Alcalde y su familia, los ayudantes del infante y de los embajadores especiales, jefes de la armada y del ejército y los representantes de la prensa, entre los que se encuentra el del diario "A B C", de Madrid.

Nota del encargado de negocios en Londres — Gestión de un empréstito en Estados Unidos.

SANTIAGO DE CHILE, diciembre 2 — El encargado de negocios de Chile en Londres ha comunicado al gobierno de Santiago que el incidente suscitado con motivo de la muerte de un marinero chileno, carece en absoluto de importancia.

—El ministerio de Hacienda, por intermedio del Banco de Chile gestiona de banqueros norteamericanos, un empréstito de 20.000.000 dólares con objeto de atender las necesidades de los ferrocarriles.

Sesión de la Cámara de Diputados — Nombramiento de una comisión

SANTIAGO DE CHILE, diciembre 2 — En la sesión celebrada por la Cámara de Diputados, bajo la presidencia accidental del señor Briones Ramos, se acordó aumentar a 120.000 pesos, y además un seguro de 30.000 para gastos de representación, el sueldo del presidente de la República.

El aumento comenzará a regir desde el 1.º de enero próximo.

En la misma sesión se acordó enviar como representación de la Cámara a las fiestas de Magallanes una comisión compuesta por los diputados señores Octavio Señoret, Pardo Rivas, Arturo Irrazábal, Robinson Paredes, Miguel Luis Irrazábal y Enrique Balmaceda Urrutia.

PERU

Agradecimiento al colegio de abogados — Decreto del Poder Ejecutivo.

LIMA, diciembre 2 — La Suprema Corte de Justicia se dirigió oficialmente al colegio de abogados de esta ciudad, para agradecer la actitud de adhesión que asumió dicha institución jurídica con motivo del conflicto que a causa de los incidentes derivados de las detenciones políticas se originó con el Poder Ejecutivo.

—A objeto de facilitar el tráfico marítimo se ha expedido por el Poder Ejecutivo un decreto facilitando a las naves de ultramar el arribo a cualquier puerto donde haya un médico, sin necesidad de una previa escala en la estación sanitaria de marina, como se exigía anteriormente.

BRASIL

Contrabando de termómetros — Felicitación al presidente señor Pessoa — Clausura de la exposición de dibujos — Otras informaciones.

RIO DE JANEIRO, diciembre 2 (United) — Fué descubierto a bordo del barco británico "Denis" un contrabando de termómetros, procedentes de Alemania.

—La Cámara de Comercio felicitó al presidente de la república por la elección del señor Mendonca para ocupar la cartera de Redescuentos.

—La exposición de dibujos organizada por la sociedad brasileña de Bellas Artes fué clausurada debido a que no hubieron ventas.

—En el estado de Río de Janeiro se ha desarrollado una epidemia de viruela, habiéndose producido hasta ahora 20 casos.

—Comunicaciones recibidas de Maceio anuncian que el gobernador del Estado de Alagoas redujo temporariamente los impuestos sobre la exportación a objeto de dar facilidades al comercio para que éste pueda sobrellevar con más holgura la crisis actual.

Congreso de periodistas de Santo Domingo — Becas para los estudiantes pobres — La huelga portuaria en Santos.

RIO DE JANEIRO, diciembre 2 (United) — El congreso de periodistas reunido en Santo Domingo, telegrafió a la Asociación brasileña de la prensa, solicitando sus auspicios para la restauración en su cargo, del ex presidente Henríquez Carvajal, que fuera removido por los Estados Unidos de Norteamérica.

—La comisión de instrucción pública de la Cámara, aprobó un proyecto por el cual se conceden becas en los colegios a los estudiantes pobres.

—Mañana se dará comienzo a la campaña para erigir una estatua en memoria del barón de Río Branco.

—Comunican de Santos que la huelga en los muelles continúa pacífica y que el movimiento portuario ha sido restablecido en parte.

Pedido del embajador norteamericano — Cambio de la escuela naval — Otras informaciones

RIO DE JANEIRO, diciembre 2 (United) — El embajador norteamericano comunicó al gobierno brasileño que, a fin de la realización de una investigación en los Estados Unidos, deseaba saber si los yacimientos petrolíferos en las tierras particulares eran o no considerados como propiedad federal y solicitó se le facilitaran copias de todas las leyes que reglamentaban el asunto.

—A causa de su situación insalubre, se ha propuesto trasladar la escuela naval, que se halla en Tapera, a la isla das Enxadas.

—El tribunal de cuentas examinó los contratos sobre los trabajos de irrigación en el Nordeste del Brasil, por iniciativa propia, pues el presidente no le sometió los contratos para su registro, por temor de que fueran rechazados.

—Despachos de Roma anuncian que Deoclecio Campos, agregado comercial del Brasil a la embajada en Italia, fué reelecto vicepresidente del comité comercial de estadísticas del Instituto Internacional de Agricultura de Roma.

Proyecto de adquisición de submarinos — Decreto del ministerio de Marina.

RIO DE JANEIRO, diciembre 2 — El diputado señor Antonio Angueira, presentó a la comisión de marina, de la cámara de que forma parte, un proyecto autorizando al gobierno para integrar el programa naval de 1906 con la adquisición de tres submarinos.

—El ministerio de Marina prohibió terminantemente a los voladores de marina que hicieran pruebas de acrobacia salvo el caso de utilizarse aparatos especiales.

El sepelio del señor Emilio Constantino Guerrero

RIO DE JANEIRO, diciembre 2 — Se ha realizado hoy el sepelio de los restos del diplomático venezolano señor Emilio Constantino Guerrero. Le fueron tributados los honores correspondientes a su cargo y en el acto estuvieron presentes el presidente de la república, doctor Pessoa, el ministro de Relaciones Exteriores y los embajadores y ministros plenipotenciarios de todos los países de América y Europa, acreditados [illegible]

Elogios al gobierno — [illegible] de un delincuente

RIO DE JANEIRO, diciembre 2 (United) — Todos los diarios elogian la actitud del Poder Ejecutivo, que ha decretado honores fúnebres de jefe de Estado, a los restos del ex emperador don Pedro II, que muy pronto serán repatriados.

—En momentos en que un delincuente pretendiera arrojar una bomba en la casa del dueño de una fábrica de tejidos, cuyos obreros están en huelga, fué aprehendido por la policía.

REPUBLICA ORIENTAL

ACORAZADO ITALIANO "ROMA"

AGASAJOS AL PRINCIPE AIMONE

Próxima fiesta en el Club Uruguay

MONTEVIDEO, diciembre 2 — El príncipe Aimone, el comandante Capon y la oficialidad del acorazado "Roma" continúa siendo objeto de expresivos agasajos de parte de la colectividad italiana y la sociedad uruguaya. Los actos realizados hasta hoy en honor de los huéspedes, revistieron extraordinarias proporciones, revelando de paso la intensa simpatía que el pueblo siente por la nación que representan los visitantes.

En la legación de Italia se realizó hoy una recepción brillantísima a la que concurrieron el ministro de Relaciones Exteriores, doctor Buero y todos los representantes diplomáticos acreditados ante el gobierno uruguayo, la alta sociabilidad del país y caracterizados miembros de la colectividad italiana. El príncipe llegó a la legación a las 17.30 acompañado por el comandante Capon y sus ayudantes, siendo recibidos por el ministro marqués Maestri Molinari y los miembros de las sociedades italianas. En ese instante se escucharon los acordes de la marcha real italiana.

En el teatro Stella d'Italia se realizó una función de gala en honor del príncipe y oficialidad del "Roma".

La comisión directiva del Club Uruguay prosigue con entusiasmo la preparación de la fiesta que el sábado próximo le ofrecerá al príncipe Aimone y a los oficiales del "Roma".

De todas las recepciones que se han realizado en honor de los distinguidos huéspedes, la del sábado en esta importante institución social, será sin duda la más brillante.

Durante todo el día fué visitada constantemente la nave que manda el capitán de navío Capon y que se halla atracada al muelle A.

MOVIMIENTO OBRERO

TEMORES DE HUELGA

Atentado contra una fábrica

MONTEVIDEO, diciembre 2 — Se advierten aún en los círculos obreros algunos síntomas poco tranquilizadores y se asegura que entre los componentes de la Federación se prepara un nuevo movimiento, pues los agitadores se hallan desconformes por la forma en que terminó el paro general.

El gremio de tranviarios ha sido convocado para una reunión que se realizará mañana y en ella se propondrá la iniciación de un movimiento para protestar por la destitución de algunos guardas que no quisieron secundar sus tareas, sino después de dos días de terminado el último paro.

Con el movimiento que se anuncia se relaciona la prisión de Eugenio Gómez, secretario de la federación marítima.

Esta madrugada fué arrojada una bomba de dinamita en la fábrica de tejido de los señores Salvo y Campomar, ubicada en el paso del molino. Los daños no han sido estimados todavía. Ellos consisten en la destrucción de un gran caño de desagüe, abertura de un boquete de 30 centímetros en el muro del edificio, caída del revoque en una extensión de tres metros hacia la parte interior del local, rotura de veintidós vidrios en las ventanas de la sección hilados y ligeros desperfectos en una máquina Selfatin, de la misma sección, con la caída de varios porrones de acero.

Han sido detenidos con este motivo varios sujetos sospechosos.

Los obreros de la fábrica no adhirieron al último paro general y los propietarios consideran que se trata de un atentado con el propósito de atemorizar a los obreros.

CONSEJO NACIONAL DE ADMINISTRACION

El servicio de deudas

OTROS ASUNTOS

MONTEVIDEO, diciembre 2 — El Consejo de Administración en su reunión de hoy no pudo ocuparse del asunto relacionado con la prescripción de los cupones y reanudación de los servicios de deudas, a causa de hallarse enfermo el miembro informante, consejero Cosio.

El consejero Martínez disertó largamente respecto de las perspectivas financieras, dando a conocer cifras poco tranquilizadoras.

El ministro de Hacienda, doctor Vecino, informó que había girado al Banco de Francia la cantidad de cuatro millones de francos para el pago de los semestres de octubre y enero, respectivamente, del empréstito de 1905 y 1909.

Se expidió un decreto nombrando al señor Manuel Senra miembro del consejo de patronatos de menores, en reemplazo del señor Martínez Thedy, que representa al Uruguay en Chile, como ministro plenipotenciario.

INCIDENTE AGUIRRE - BUQUET

Resolución del tribunal de honor

MONTEVIDEO, diciembre 2 — Ha sido favorablemente resuelto el incidente ocurrido entre el ministro de Guerra y Marina, general Buquet, y el senador Leonel Aguirre, director de "El País" y a consecuencia del cual se tramitaba un duelo.

El tribunal de honor designado para dirimir esta cuestión fué integrado con el Dr. Irureta Goyena, y con el voto de éste y del doctor Traverso resolvió declarar que no procedía un encuentro caballeresco.

Aun cuando el doctor Roxlo, representante del señor Aguirre, se expresó en forma contraria, pues, a su juicio, había causa suficiente para la realización del lance, los padrinos acataron la decisión del tribunal de honor y dieron por terminadas sus gestiones.

Restablecimiento del primer magistrado — Delegados a la sexta conferencia sanitaria.

MONTEVIDEO, diciembre 2 — Restablecido de la enfermedad que lo retuvo en cama durante varios días, hoy concurrió a su despacho el presidente de la república, doctor Brum, y atendió todos los asuntos relacionados con los ministerios dependientes de la presidencia.

—Por el ministerio de Relaciones Exteriores se dictó un decreto nombrando delegados oficiales a la sexta conferencia sanitaria que se realizará en esta capital, a los doctores Alfredo Vidal y Fuentes, Joaquín de Salterain, Luis Brusco, Julio Echepare, Jaime H. Oliver, Américo Ricaldoni, José Martirene, José Manginou, José Scoseira, Arnoldo Berta, Angel Gaminara, Justo González, Juan A. Rodríguez y Rafael Schiaffino.

Fué nombrado presidente de la delegación el doctor Fernández Espiro.

Campaña periodística — Estado de las sementeras — La cosecha próxima.

MONTEVIDEO, diciembre 2 — Los diarios han activado la propaganda en el sentido de exhortar al concejo municipal de Montevideo para que trate cuanto antes la propuesta sobre el frigorífico municipal, que está encarpetada desde hace cinco o seis meses.

—Todos los informes concuerdan en el sentido de que habrá una excelente cosecha de trigo, la que traerá como consecuencia una apreciable baja en el precio del pan.

En Colonia el estado de los trigales es bueno, no obstante haber aparecido en algunas secciones pequeñas plagas.

En la zona de San Pedro, del mismo departamento, ha caído granizo en estos últimos días, castigando en parte los sembrados.

Los trabajos de recolección de la cosecha se realizarán en esta primera quincena de diciembre y otros en enero.

Se calcula que el promedio del rendimiento será muy bueno.

Privilegio de paquete a varios vapores — Homenaje — Fallecimiento

MONTEVIDEO, diciembre 2 — El Poder Ejecutivo acordó privilegio de paquete a los vapores ingleses "Egyptian Trasport", "Mount Baker", "Queensland Trasport" y "Noble Island".

—El día 9 del corriente se realizará el banquete con que será obsequiado el señor Eugenio Garzón, con motivo de haber sido nombrado embajador extraordinario ante el gobierno de Chile. Ofrecerá la demostración el doctor Buero, ministro de Relaciones Exteriores.

El señor Garzón se trasladará a Chile el día 15 del corriente, por vía cordillera.

—Fondeó en Maldonado la cañonera inglesa "Pentersfield", que luego se trasladará a ese puerto.

—Dejó de existir en esta capital el coronel José Polero, militar de larga actuación en las luchas civiles del país y del que se recuerda la pujanza con que defendió durante la revolución de 1910, la plaza de Nico Pérez, en la que fué vencido después de los grandes esfuerzos realizados por el ejército revolucionario.

Declaraciones en contra del diputado señor Andreoli

MONTEVIDEO, diciembre 2 — Han sido objeto de vivos comentarios en los círculos políticos, las declaraciones que en "El Día" hace hoy un soldado del ejército que desertó días antes de las elecciones y que dice adoptó tal medida por consejo del diputado nacionalista Andreoli, a quien declara que entregó sesenta boletas cívicas sustraídas de la mayoría del batallón 8.º de infantería. Menciona también ese soldado a los señores Domingo Cruz y Alfredo Fitz Patrick.

Interrogados los expresados señores, declaran que no conocen ni de nombre al soldado que tales afirmaciones hace. El señor Andreoli dice que el asunto tiene trazas de "chantage" político-electoral. Declara, además, el señor Andreoli, que prueba la falsedad de las manifestaciones referidas, el hecho de que él, en la fecha que manifiesta el soldado haberle entregado las boletas, se encontraba en el interior del país en excursión de propaganda electoral.

Sobreseimiento de un proceso ruidoso

MONTEVIDEO, diciembre 2 — La Alta Corte decretó hoy el sobreseimiento en la causa seguida al jefe de policía general Pintos, a pedido del fiscal del crimen, doctor Guani, como presunto reo de desacato a mandatos de la justicia y encubrimiento de delitos electorales.

El general Pintos se negó a permitir la inspección solicitada por el diputado Andreoli en la comisaría de la 3.a sección en diciembre último para comprobar la comisión de fraudes electorales.

El juez que entendió en la causa, doctor Méndez del Marco, decretó entonces la prisión del general Pintos y el Poder Ejecutivo no cumplió el mandato judicial de la referencia. Queda, pues, terminado, un asunto que ha dado motivo a numerosos comentarios periodísticos.

ACTUALIDAD

El voto impuesto al magisterio

A la actitud formulada por la Liga Nacional de Maestros para que se dejara sin efecto la última ordenanza sobre juramento patriótico que prestarán los educadores primarios al iniciarse las clases de cada año, el Consejo de Educación contestó anteayer con un voto que mantiene en todas sus partes la medida objetada.

El documento de la Liga explicaba minuciosamente cómo se desarrolla la labor diaria del magisterio en las escuelas comunes de la Nación de acuerdo con las prolijas disposiciones oficiales que la reglamentan, para llegar a la conclusión de que, en ningún momento, podía el maestro realizar propagandas subversivas sin que lo advirtieran las autoridades que vigilan su conducta. Y agregaba estas palabras que importaban una profesión de fe: "La Liga Nacional de Maestros no discute, ni con mucho, el derecho inalienable que asiste al Estado de imprimir a la instrucción pública la orientación que considere más conveniente, ni menos al Consejo Nacional de Educación el derecho y el deber de velar por ella. Esto la exime de entrar a considerar los fundamentos de la resolución, limitándose simplemente a formular algunas respetuosas apreciaciones sobre la parte dispositiva de la misma." Se refería al juramento conceptuándolo una "fórmula arcaica", de carácter litúrgico, y denunciaba la ceremonia de prestarlo, en presencia de los niños, "humillante para el magisterio", pues "involucra una sospecha gratuita, rebaja el carácter y ofende el honor del maestro".

El pleno reconocimiento de la potestad del Estado para fijar rumbos a la enseñanza, y la expresa manifestación de que el Consejo Nacional tiene facultades para imponer la observancia de los principios que al respecto se establezcan, descartan la presunción de que los recurrentes pretendan resistir el carácter nacionalista que tuvo en vista la medida adoptada por aquel cuerpo. Hay, sin duda, un exceso verbal en llamar "humillante y ofensiva" para el honor del magisterio a la formalidad del juramento reiterada anualmente; pero esa misma calificación errónea, a nuestro juicio, se atenúa porque ella procede del supuesto de que la repetición periódica del acto se funda en la "sospecha gratuita" de que el magisterio sea capaz de faltar a la promesa empeñada una vez.

El Consejo Nacional persiste en su actitud, desestimando los reparos de la Liga sobre la redundancia de la resolución, y nada habría que observar a la legalidad de ese pronunciamiento, si él no aplicara sanciones penales extremas y si no se apoyase en considerandos que salvan la mesura y la circunspección exigibles en los documentos oficiales.

De nuevo y con poca suerte ha aprovechado el Consejo una coyuntura para mostrarse polemista y esgrimir la ironía. "Mal puede educar generaciones libres y responsables", escribe en sus actas, "quien ofrece a diario el triste ejemplo de su duplicidad, alargando una mano mendicante al Estado para recibir sus beneficios, mientras esconde en la otra el alevoso puñal de la rebelión, pronto a herir al menor descuido". La alusión es atroz, aún circunscripta a los maestros de la Liga, que solamente observan, por otra parte, el aspecto ritual de la orden expedida por el Consejo, y no se armoniza con el deber que éste se asigna, cuerdamente, de "cuidar, ante todo, la dignidad y la altivez del magisterio".

Resulta realmente irónica la afirmación de que "cada maestro debe interrogar lealmente su propia conciencia y abandonar un puesto que le exija declaraciones contrarias a sus opiniones", frente al artículo que da por aceptadas renuncias que los firmantes de la nota no presentaron, después de "interrogar su propia conciencia".

El Consejo parece sentirse molesto porque la Liga considere "arcaica" la fórmula del juramento; su adjetivo no es irreverente, sobre todo si se aplica a prácticas verbales que están ya, o van quedando fuera de uso. Podrá o no cuadrarle al juramento el epíteto empleado, pero desde luego, lo que nunca debería denominarse así, es la vegetativa función respiratoria de que hacen mérito los considerandos.

Pensamos en suma que el incidente debe quedar cerrado con la primera parte de la resolución dictada por el Consejo, y que nada más es necesario para prescribir la orientación nacionalista que conviene prevalezca en las aulas primarias.

Los impuestos provinciales y el gobierno nacional

El dictamen que ha expedido el procurador general de la Nación, con motivo de que el Poder Ejecutivo de la provincia de Jujuy solicitó el concurso del gobierno federal para fiscalizar el pago del impuesto provincial sobre los tabacos que son introducidos en la provincia por medio de encomiendas postales, se refiere a importantes cuestiones, de las cuales algunas han sido discutidas aunque no resueltas.

La opinión del procurador general es contraria al pedido que se formula. Razones obvias fundan ese juicio; pero al expresarlo, aquel funcionario roza el debatido punto relativo a la duplicación de impuestos, pronunciándose en el sentido de que las provincias no se hallan inconstitucionalmente inhibidas para establecer contribuciones sobre productos ya gravados por la Nación, y recuerda a fin de justificar su opinión en el caso de Jujuy, que la doctrina que tiene que prevalecer es la adoptada por la Suprema Corte de los Estados Unidos, según la cual los Estados no tienen derecho a establecer impuestos sobre mercaderías que se hallen todavía en el embalaje original con que han sido introducidas. Del hecho de que los tabacos introducidos en Jujuy se encuentran en esas condiciones mientras se hallan en el correo nacional que los ha trasportado, deduce la razón de aplicar la tesis norteamericana.

Aunque, como hemos dicho, la opinión de que debe negarse el pedido de concurso es inobjetable, creemos necesario ilustrar el asunto recordando algunos antecedentes, desde que la doctrina del embalaje original ha sido abandonada en los Estados Unidos, en virtud de expresas disposiciones legales que se sancionaron para evitar sus inconvenientes.

En aquella nación, el caso judicial se produjo con motivo de que en el Estado de Iowa se procedió a confiscar bebidas alcohólicas que habían sido introducidas en violación de una ley que prohibía su venta. El interesado entabló la demanda, alegando que aquel procedimiento estaba en contra de las disposiciones constitucionales, que colocan al comercio entre los Estados bajo la fiscalización federal. Fué entonces que la Corte Suprema declaró que mientras las mercaderías que se trasportasen de un Estado a otro estuviesen en el embalaje o envoltorio primitivo, no vendido, seguían formando parte del comercio entre los Estados, libres, por consiguiente, de las leyes locales. Sólo cuando el envoltorio fuese vendido o abierto, cesaría de ser el "primitivo" embalaje, e inmediatamente entraría en el comercio local, sujeto a las leyes del Estado.

Como hemos dicho, esa decisión se dictó a propósito de los procedimientos que se siguieron en cumplimiento de la ley "seca" de Iowa. Ella fué considerada como una anulación de las medidas prohibitivas del Estado. Se sintió la necesidad de contrarrestar sus efectos, con cuyo fin se sancionó la ley Wilson, por la cual se dispuso que las bebidas alcohólicas remitidas a un Estado para ser consumidas en el mismo, se hallarían sujetas a las leyes que dictase ese Estado en ejercicio de su poder de policía, sin estar exceptuadas de las mismas por razón de ser introducidas en los embalajes primitivos o de otra manera.

La constitucionalidad de la ley Wilson fué discutida, pero ha sido sostenida por la Corte Suprema. Una de las cuestiones que se debatieron es la concerniente al momento en que se considera que las mercaderías han "llegado" al Estado, según el término que figura en los preceptos legales. Y la dificultad ha sido resuelta en el sentido de que las mercaderías no han llegado al Estado, a los efectos de la ley, por el hecho de encontrarse ya en el territorio de su jurisdicción, sino cuando han sido recibidas por el consignatario.

La cita de "The original package decision" en el dictamen del procurador general, nos ha inducido a recordar sus orígenes y la medida legislativa que se sancionó para contrarrestarla. Y hemos creído tanto más necesarios estos recuerdos referentes a las cuestiones a que da origen el comercio entre los Estados, cuanto que entre nosotros se nota una marcada tendencia a la generalización en las provincias, del sistema de gravar con impuestos locales mercaderías ya gravadas por el gobierno nacional, con la circunstancia de que, por lo común, las leyes provinciales sobre impuestos internos están calcadas sobre la federal.

LA REPRESENTACION ARGENTINA ANTE LA LIGA DE LAS NACIONES

UN GRAVE RUMOR

Circuló ayer con insistencia en los círculos políticos, la noticia de que la representación argentina ante la Liga de las Naciones, tenía el propósito de retirarse de la misma, si no obtenían sanción los propósitos que informaron los puntos principales del discurso del doctor Pueyrredón y de su intervención en la Liga. Con tal motivo la Associated Press nos suministró ayer la siguiente información, obtenida por sus medios propios en esta capital:

"Se entiende que existen muy serias probabilidades de que la Argentina se retire de la Liga de las Naciones. La Associated Press ha tenido conocimiento de que el gobierno espera de un momento a otro un telegrama del doctor Pueyrredón anunciando su resolución al respecto.

"Se cree que el motivo del retiro de la Argentina, sería la imposibilidad en que se ha hallado la delegación argentina de obtener la aprobación por la Asamblea, de la doctrina argentina en favor de la admisión de todos los Estados en la Liga, o la de otras proposiciones formuladas por los delegados de este país.

"Se asegura que el doctor Pueyrredón recibió, antes de su partida, instrucciones para retirarse si se mostraba dispuesta la Liga a negar la admisión de todos los Estados soberanos, y si la proposición argentina en favor de la constitución del Consejo de la Liga sobre la base de la igualdad de representación de todas las naciones, no era adoptada.

"Se ha sabido que el doctor Pueyrredón llevaba poderes para adoptar una resolución de acuerdo con estas instrucciones, y se sabe que, en vista de los recientes acontecimientos en el seno de la Asamblea, y la oposición a las proposiciones de la Argentina, no se sorprendería el gobierno si recibiese un cablegrama en cualquier momento, anunciando el retiro de la delegación".

Puesta esta información en conocimiento del ministro interino de Relaciones Exteriores, al señor Torello se limitó a manifestarse extrañado, y sin tomar en cuenta punto por punto los dos que contiene la información de "Associated Press", aseguró que el Poder Ejecutivo no tenía información oficial, ni extraoficial de los informantes oficiosos en el exterior de semejante resolución de los representantes argentinos en la Liga de las Naciones.

EL CONFLICTO EN LA PRISION NACIONAL

RECTIFICACIONES DEL DIRECTOR

Las quejas sobre el trato y la comida

CURACION DE LA "HUELGA DEL HAMBRE"

ULTIMAS NOTICIAS

A fin de comprobar de un modo indubitable lo que ocurre en la Prisión Nacional, en vista de que la dirección del establecimiento había desvirtuado por carta dirigida a este diario, las imputaciones que los presos le hacían, un cronista nuestro visitó por dos veces al director del establecimiento, y obtuvo todos los medios para lograr su propósito.

El comandante Zeballos manifestó a nuestro enviado que las quejas de los presos eran injustas, por cuanto él atendía los pedidos que aquéllos le formulaban en persona o por escrito, y que, en cuanto a la comida, que últimamente habían rechazado, era buena, según resultó de la muestra que le presentó el alcaide.

Exhibió luego algunos expedientes, en los cuales constaba el trámite dado a las cartas recibidas de numerosos encausados y la atención personal prestada en algunos casos — dos o tres — a los mismos peticionantes. También le permitió visitar la cocina, examinar la comida y conversar con los presos.

Nuestro cronista halló buena la comida y, al conversar con los encausados, les hizo conocer su opinión al respecto, invitándolos a exponer lo que fuere pertinente.

Estos, en gran mayoría, le hicieron saber que la "huelga del hambre", tenía como principal propósito obtener la provisión de las vacantes judiciales.

En cuanto a las visitas del director a los pabellones, manifestaron que nunca las hace, y que sólo en casos excepcionales ha atendido personalmente a los presos. Así, entre los encausados del pabellón 1º, hay uno solo que lo conoce. Opinan, en general, que es persona bien intencionada y de buenos sentimientos, pero, en cambio, añaden, que incurre en el error de entenderse con ellos — cuando lo hace — por medio de delegados, a los cuales no pueden exponer lo que desean, puesto que a veces, el objeto de la audiencia consiste en formular alguna queja contra el mismo que va a interrogarlos. Insistieron, sin embargo, en que en la mayoría de los casos no son atendidos.

Respecto de la mala calidad de la comida que rechazaron, se mostraron todos firmes en el mismo cargo, manifestando que las patatas que se hicieron ver al cronista y que éste halló buenas, no eran las mismas que ellos habían rechazado, pues de lo contrario nunca habría podido afirmar su excelencia. El director manifestó a nuestro cronista que, en efecto, él no había ido a los pabellones a ver la comida, sino que se le había llevado una muestra a su despacho.

Sobre el trato que reciben, dicen los presos que es de lo más arbitrario. Uno mostró a nuestro enviado la marca de un culatazo de máuser que un cabo le aplicó en la espalda, y manifestó estar convencido de que se habrá ocultado el hecho al director, del cual nunca pudo obtener audiencia. Los que pretenden hablar con dicho funcionario, sostienen que es para exponerle hechos análogos, abusos de empleados subalternos que se producen, a su juicio, sólo porque el director no se acerca a ellos.

Sobre la duración de la huelga, manifestaron el propósito de mantenerla hasta que se cumplan las 48 horas. Si al cumplirse éstas no reciben la promesa formal y categórica — condición única para llegar al desistimiento — de que se proveerán los cargos vacantes, están dispuestos a valerse de otros recursos desesperados. (La dirección recibió la denuncia de que incendiarían la cárcel y, en previsión de ello, hizo retirar los calentadores, fósforos, etc.)

Terminadas estas líneas, nos avisan telefónicamente de la Prisión Nacional que el director de la misma, de regreso del Ministerio de Justicia, ha recogido en éste la orden de disuadir a los presos de seguir en su actitud, bajo promesa de proveerse en breve los cargos vacantes. También nos informan que los presos han aceptado esta promesa y que, en consecuencia, han dado por terminada la "huelga del hambre".

APUNTES PARLAMENTARIOS

SESIONES EXTRAORDINARIAS

LA CUESTION DEL AZUCAR

El presidente de la Cámara de Diputados, doctor Goyeneche, visitó ayer en su despacho de la casa de gobierno al Presidente de la República.

El doctor Goyeneche, manifestó que su entrevista tuvo por objeto saber algo referente a la convocatoria a sesiones extraordinarias. Agregó que en ese sentido, el Presidente de la República le había manifestado que nada había resuelto todavía.

Según versiones recogidas en antesalas, es probable que la convocatoria se haga a mediados de este mes.

Los diputados doctores Sánchez Sorondo y de Tomaso, miembros de la comisión investigadora de los permisos de exportación de azúcar, se dirigieron a sus compañeros de comisión, diputados Vergara y Celesia, para solicitar su asistencia al seno de la comisión, a fin de que ésta pueda proseguir su labor, paralizada desde hace un mes aproximadamente, a causa de la renuncia del presidente de la misma, doctor Ferrarotti.

Este cargo aun no ha sido llenado y parece que este estado persistirá por algún tiempo, en razón de que varios legisladores declinaron el ofrecimiento que en ese sentido les formuló la presidencia de la Cámara.

SOCIEDAD DE BENEFICENCIA DE LA CAPITAL

Decreto de nombramientos

De acuerdo con las propuestas formuladas por la Sociedad de Beneficencia de la Capital, el Ministerio de Relaciones Exteriores dió ayer un decreto nombrando para la administración general de la sociedad el personal siguiente:

Ayudante principal de tesorería y contaduría, el de la secretaría señor Miguel A. Salvat; en su lugar, el escribiente de tesorería señor Miguel A. Castex, y en reemplazo de éste, el señor Luis Campanella; contador, el señor Angel Vallaro, y escribiente, el señor Enrique Fourmentel.

Por otro decreto, el mismo ministerio nombra para el Hospital de Niños:

Médico de sala, mientras dure la ausencia del titular, el doctor Ramón Cucullu; médicos internos por el término de un año, con antigüedad del 7 de mayo y 7 de abril ppdos., los doctores Teodoro A. Tonino y José A. Masi Elisalde; practicantes mayores, por el término de un año, a contar desde el 1.o de mayo ppdo., los señores Arístides Ambrosetti, Raúl Maggi, Arturo L. Salas, Alberto V. Insaurralde, Ismael V. Butti, Raúl Caroni, José C. Belbey y Miguel C. Falco; practicantes menores, con guardia, por el término de un año, a contar del 1.o de mayo ppdo., los señores Mario Monti, Félix J. Ferradás, Miguel A. Saforcada, Oscar Bonfiglio, Justino D. Solari, Julio de la Vega, José Rebins y Rodolfo Krauser Rauch; practicante menor, sin guardia, el señor Ricardo Datchessarry; practicantes menores ayudantes, los señores Mauricio Vergnolle, Juan M. Raffo y Lorenzo de la Torre; practicantes de laboratorio, los señores Antonio A. Marra y Ernesto Perasso; ayudantes de farmacia, los señores Humberto Globergia y José R. Oteiza; practicantes ayudantes, a contar del 1.o de julio ppdo., los señores Miguel A. Mañiods, Juan B. Llosa, Luis Kraft, Juan B. Ruiz, Alberto Cucullu y Arturo R. Boerr; practicante menor ayudante, el señor Camilo E. Marracino, y practicante de laboratorio, los señores Enrique B. Madina y Ricardo Llusá; jefe de laboratorio, el doctor Enrique Adalid, mientras dure la licencia del titular.

EL VALOR DE LAS HARINAS Y EL PRECIO DEL PAN

INDICACION ATENDIDA

HARINAS DE SEGUNDA CLASE

NUEVA REGLAMENTACION

ASAMBLEA DE PATRONES PANADEROS

INSPECCION DE MOLINOS

OTRAS INFORMACIONES

En lo relativo a las condiciones en que es elaborado el pan y a sus precios de venta, puede decirse que durante el día de ayer la situación continuó sin modificaciones de importancia, y que el expendio se efectuó sin complacer los deseos generales, en el sentido de adquirir producto de buena calidad a un costo económico.

La mayoría de la panificación esmerada, sea o no de las harinas provenientes del trigo oficial, sigue cotizándose arriba de los precios a que el Poder Ejecutivo se propuso.

Ayer LA PRENSA, consignó una indicación respecto a la conveniencia que habría de no obligar a los panaderos a recibir en sus pedidos de harinas, el por ciento que se estableció para las de segunda, procurando así obtener que se mejorara la elaboración del pan, cuya mala calidad en muchos casos ha sido atribuída a las condiciones inaceptables de dichas harinas.

De acuerdo con esa indicación resulta la disposición adoptada ayer por el gobierno, según circular repartida en el día por el Ministerio de Hacienda a todos los establecimientos molineros. La circular establece, con referencia a la nota enviada a los mismos el 23 de noviembre último, en ocasión de haberse iniciado la molienda del trigo oficial, que, a los efectos de mejorar la calidad de la elaboración del pan, se tome en cuenta la siguiente resolución:

La entrega (harinas) sólo podrá efectuarse a panaderos o fideeros consumidores habituales y reconocidos del producto.

Las entregas parciales se harán en la proporción siguiente: 54 por ciento de harina "00" y 46 por ciento de harina especial.

El pago debe efectuarse al contado a razón de 24 centavos el kilogramo, precio uniforme por las dos calidades, puesto sobre vagón, carro, vapor o lancha, frente al establecimiento productor.

La harina de segunda quedará depositada en los molinos por cuenta del gobierno nacional, pudiendo hacerse entrega a los panaderos, fideeros o consumidores habituales que lo soliciten previo pago, a 24 centavos el kilogramo, puesto sobre vagón, carro o lancha, acreditándose en cuenta especial al gobierno nacional el importe correspondiente a cada entrega.

Todo gasto de trasporte de la harina desde los establecimientos que la producen hasta el sitio de su consumo, será por cuenta exclusiva de los compradores.

Diariamente se enviará al Ministerio de Hacienda de la Nación, "distribución de trigo", una planilla detallada con las marcas y cantidades de harina entregadas, así como también el nombre y domicilio de los correspondientes destinatarios. Prorrógase por 8 días más la entrega de harina para elaboración a los consumidores determinados en el artículo 1.o.

Por la reglamentación anterior, en el artículo segundo se establecía que cada entrega parcial de harinas debía hacerse en la proporción del resultado de la molienda, a saber: 51 por ciento de tipo "00", 44 por ciento de "especial" y 5 por ciento de segunda.

Como consecuencia del artículo 4º de la nueva disposición, las harinas de segunda solamente serán entregadas a requerimiento de los interesados.

En la asamblea celebrada ayer por el Centro de Patrones de Panaderías de la Capital, se trataron con amplitud las cuestiones relacionadas con el conflicto planteado a los mismos por sus obreros, quedando resuelto que los patrones mantengan las normas que se impusieron en reuniones anteriores.

Aceptada por el consejo directivo la renuncia que presentó del cargo de presidente de la entidad el señor F. Mange, que fué una consecuencia del conflicto entre los obreros de ese gremio, fué designado para ocupar dicho cargo el señor Agustín Allande.

El Ministro de Hacienda ha pasado una nota al Banco de la Nación Argentina para que abra una cuenta especial, tanto en la casa central como en las sucursales, titulada "Ministerio de Hacienda de la Nación — decreto 11 de noviembre de 1920 — abaratamiento del pan". Dispone la nota que en esa cuenta se deposite el importe de la harina oficial que vendan los molineros.

En la misma nota se dispone, que las sumas que hayan ingresado a las sucursales por ese concepto se trasfieran a la casa central.

La apertura de esta cuenta tiene por objeto principal la centralización en un solo rubro de todo el movimiento relativo a la adquisición de trigo oficial y venta de harina, a cuyo efecto se ha dispuesto la trasferencia a esa cuenta, de la suma de siete millones de pesos procedentes del impuesto adicional a la exportación.

El personal que está a las órdenes del ingeniero agrónomo Juan F. Baldassarre, encargado de inspeccionar la harina que entregan los molinos y la elaboración del pan por parte de los panaderos, realizó en la mañana de ayer una extensa recorrida, sin poder comprobar mala calidad de producto. Creen fundadamente los empleados técnicos, que la determinación de no hacer entrega en lo sucesivo de harina de segunda simplificará la tarea de fiscalización, toda vez que, por otra parte, hay motivo principalísimo para que el consumidor deba exigir un producto de primera calidad.

Los agrónomos regionales y un núcleo de empleados de la Defensa Agrícola destacado en campaña, remitieron ayer al ingeniero Baldassarre numerosas muestras de la harina que entregan los molinos del interior a las panaderías, y varias comunicaciones en que se da cuenta de que ha disminuído el precio del pan en la gran mayoría de las localidades.

(De nuestros corresponsales, por telégrafo)

San Nicolás, diciembre 2 — En el molino "Santa Clara", se trabaja día y noche en la molienda del trigo oficial, a fin de satisfacer el pedido de los panaderos locales y de los pueblos circunvecinos. Desde hace dos días la harina es entregada a los panaderos sin preferencias, elaborándose pan de excelente calidad a precios que oscilan entre 45 y 30 centavos, de primera y segunda clase, respectivamente.

Sería conveniente que el Ministerio de Hacienda permitiera expender harina en los molinos a los colonos en proporciones equitativas para el consumo, pues está generalizada entre éstos la costumbre de fabricarse el pan en sus chacras.

San Andrés de Giles, diciembre 2 — Los panaderos de ésta, recibieron harina oficial y están vendiendo el pan elaborado con ella a 35 centavos el kilogramo.

Santa Fe, diciembre 2 — A pesar de las promesas del Poder Ejecutivo, la venta del pan se continúa al precio de 60 y 70 centavos el kilogramo.

Santa Fe, diciembre 2 — Quince panaderías retiraron hoy harina oficial del molino Franchino y Lupotti.

Mañana empezará la elaboración del pan de primera que se expenderá al precio de 45 centavos el kilogramo.

ESTUDIOS ESTADÍSTICOS

IMPORTANCIA DE LAS PUBLICACIONES

NECESIDAD DE SU DIVULGACION

Elementos para investigaciones científicas

La Dirección General de Estadística de la Nación ha dado a conocer una lista de las estadísticas publicadas hasta la fecha, todas las cuales contienen interesantes datos acerca de nuestro comercio exterior, sobre navegación, presupuestos y cálculos de recursos nacionales, provinciales y municipales, rentas y gastos de la Nación, deuda pública, etc.

La compilación de datos estadísticos nacionales de interés público que tiene a su cargo aquella repartición, labor sólo conocida por pocos estudiosos, representa un valor inestimable y de positivos beneficios para toda investigación científica. Por eso, su divulgación y conocimiento, no sólo entre los hombres de Estado, legisladores y profesores, sino entre los ciudadanos y estudiantes, contribuirá al mejor éxito de sus funciones o de sus estudios.

Desde que el método estadístico se impuso en las ciencias sociales y económicas como el procedimiento más eficaz y positivo en la investigación de la verdad, su empleo ha sido indispensable para toda comprobación seria.

No es nuestro propósito, por cierto, recomendar sus bondades, harto conocidas, sino hacer notar la conveniencia de fomentar, en las escuelas y centros de estudios, el conocimiento de la estadística, con cuyo auxilio el alumno y el estudioso se explicarán muchos hechos sociales y económicos de complejas características.

A continuación damos una nómina de las publicaciones realizadas por la Dirección General de Estadística de la Nación, en cuya repartición pueden ser consultadas por los interesados y obtenerse ejemplares de muchas de ellas.

En los 36 años trascurridos desde el año 1880, en que se organizó el departamento nacional de estadística, hasta el año 1915, se publicaron, bajo la dirección del doctor Francisco Latzina, los treinta y cuatro anuarios correspondientes a los años 1880 a 1913 y varias obras especiales. En ese período se publicaron también los boletines mensuales (hasta 1888) y trimestrales. Tanto los anuarios de esos años, como los boletines, dedicados en particular al comercio exterior, están agotados, pero pueden consultarse en las principales bibliotecas.

En los meses comprendidos de enero a agosto de 1916, cuando la repartición estaba a cargo del señor Ricardo Kleine Samson, aparecieron las siguientes publicaciones:

Extracto estadístico de la República Argentina, correspondiente al año 1915.

Anuario de la dirección general de estadística de la República Argentina, correspondiente al año 1914, que contiene las estadísticas del comercio exterior, y resúmenes de estadística nacional, y los boletines del comercio exterior argentino números 168, 169 y 170.

Desde septiembre de 1916 hasta la fecha, estando la repartición a cargo del señor Alejandro Bunge, se publicaron las siguientes obras:

El intercambio económico de la República Argentina en 1916, con los siguientes capítulos: el comercio especial exterior, balance económico de 1916, inmigración y emigración, importación y exportación.

Intercambio económico de la República, 1910-1917, con los siguientes capítulos, referentes al período 1910-1917: el comercio especial exterior, comercio exterior por naciones, según los valores reales; navegación exterior, balance económico del año 1917, movimiento demográfico, importación, exportación, la exportación de carnes, precios de importación, de exportación y de artículos de consumo, métodos y planillas de la corrección retrospectiva de valores del comercio exterior; anuarios del comercio exterior de la República Argentina correspondientes a los años 1915 y 1916; anuario del comercio exterior de la República Argentina año 1917, y noticia sumaria del decenio 1910-1919, con los siguientes capítulos: intercambio comercial del período 1910-1919, intercambio comercial en 1919 y 1918, detalle del comercio exterior en 1917 (6 capítulos); trece boletines trimestrales sobre el comercio exterior argentino, números 171 a 183.

Además de las publicaciones mencionadas, la repartición cuenta con estadísticas, aun no impresas, pero que pueden ser consultadas, sobre navegación, comercio metálico, presupuestos y cálculos de recursos nacionales, provinciales y municipales, rentas y gastos de la Nación, deuda pública, estadísticas de Bancos, ferrocarriles, correos y telégrafos, movimiento migratorio, etc., todas las cuales se hallan compiladas, así como también las estadísticas detalladas del comercio exterior en 1918 y 1919.

CAMPAÑA CONTRA LA TUBERCULOSIS

La cooperación del P. E.

GESTIONES DE LA INTENDENCIA

El Intendente Municipal remitió al Ministerio del Interior una nota en la cual pide la cooperación del Poder Ejecutivo Nacional para efectuar juntos una campaña intensiva contra la tuberculosis.

Como se recordará, LA PRENSA informó ampliamente respecto a este asunto de la tuberculosis, y dió a conocer oportunamente el plan que la dirección de la Asistencia Pública sometió a estudio de la Municipalidad, consistente en el aumento de la capacidad del hospital Tornú, proveyéndole de mayor número de camas y construcción de una sala maternidad para tuberculosas, con un dispensario anexo para lactantes; construcción de un hospital en los terrenos municipales de General Rodríguez; otro marítimo y uno de montaña, para el tratamiento de formas clínicas especiales.

Como la ejecución de este plan implicaría para la comuna un desembolso extraordinario, la Intendencia, como decimos anteriormente, pide, por intermedio del ministerio citado, al gobierno de la Nación, se interese por el plan que hemos esbozado, a fin de que no recaiga sobre el erario comunal todo el peso de su economía.

Termina la solicitud de la Intendencia expresando que se podría hacer coincidir las iniciativas que el Poder Ejecutivo ha tomado en este asunto, con las de la Municipalidad, a fin de producir la efectividad de la cooperación que se pide y realizar algo práctico en la campaña que se desea efectuar contra el terrible mal.

ESTADO DEL TIEMPO

LA LLUVIA DE AYER

INFORMES DEL INTERIOR

Como era de esperarse, debido a la anormalidad de las condiciones atmosféricas, se produjo en la mañana de ayer un cambio en el estado del tiempo.

Desde las primeras horas de la madrugada el cielo se había encapotado completamente, amenazando llover, al mismo tiempo que en la presión barométrica se registraba un acentuado descenso; alrededor de las 7 cayeron las primeras gotas, que no tardaron en convertirse en un fuerte aguacero.

El agua cayó en abundancia, acompañada de truenos y viento del cuadrante SO.

A consecuencia de esta lluvia se produjeron inundaciones en varios barrios de la capital, originando la paralización momentánea del tráfico.

Terminada la lluvia fuerte, continuó el agua con intervalos hasta las 16.25, hora ésta en que cesó por completo.

Desde entonces, en la presión barométrica se observó un ligero ascenso, que se acentuó en las últimas horas de la noche, al mismo tiempo que el cielo se despejaba en grandes partes.

La cantidad total de agua caída fué de 38 1|2 milímetros, según el pluviómetro del observatorio de LA PRENSA.

En la Oficina Meteorológica Argentina se recibieron ayer los avisos de lluvia del interior de la república que a continuación se publican.

Como podrá observarse, éstas fueron generales en las provincias del Este, siendo fuertes en muchos puntos de la provincia de Buenos Aires y ligeras en Santa Fe, Córdoba, San Luis, Mendoza y Pampa.

He aquí los informes mencionados:

BUENOS AIRES

Acosta M. 5 milímetros, Alberdi 5, Alberti 30, Algarrobo 4, Almeyra 35, Alta Vista 26, Ameghino 9, Andant 25, Araujo 22, Arboledas 11, Arenales 20, Argerich 4, Atalaya 1, Ayacucho 41, Azul 33, Bahía Blanca 7, Bajo Hondo 5, Balcarce 71, Baradero 1, Barker 56, Barra J. E. 8, Baudrix 35, Bavio 24, Berraondo M. F. C. S. 32, Blanca Grande 40, Bolívar 32, Bonifacio 22, Cabildo 2, Cacharí 19, Calfucurá 29, Campana 28, Cañada Seca 2, Capilla del Señor 23, Carabelas 63, Carhué 29, Casalins 33, Casares 32, Casbas 22, Casey 16, Castilla 36, Cilley 30, Colman 17, Colón 5, Coraceros 41, Corbet 38, Coronel Brandsen 55, Coronel Dorrego 2, Coronel Isleño 56, Coronel Laprida 24, Coronel Suárez 17, Coronel Vidal 42, Crotto 27, Curumalán 20, Chacabuco 20, Chascomús 30, Chillar 55, Chivilcoy 36, Defferrari 26, Del Carril 27, Del Valle 34, Dionisia 57, Dolores 22, Dudignac 12, Durañona F.C.S. 36, Egaña 63, El Socorro 5, Emita 33, Empalme Lobos 54, Energía 18, Ernestina 50, Escobar 11, Espartillar 18, Fernández J. N. 27, Freyre 40, Fynn 28, General Alvear 39, General Belgrano 30, General La Madrid 24, Gil 1, Gonz. Chaves 24, Gorchs 48, Guaminí 25, Guerrero 15, Henderson 34, Hortensia 24, Huanguelén 15, Ibáñez 30, Indacochea 26, Ing. White 5, Ingeniero Williams 30, Irene 1, Jeppener 23, Juancho 34, Juárez 28, Junín 17, Krabbé 13, La Colina 17, Laplacette 32, La Rica 46, Larramendi 1, Las Armas 25, Las Flores 14, La Sirena 3, Las Nutrias 46, Lastra 2, Lavalle E. 43, Líbano 16, Magdalena 8, Maipú 34, Mamaguitas 20, Mar del Plata 78, María Lucila 36, Martín García 15, Médanos 4, Mercedes 20, Miramar 44, Molina (C.) F. C. S. 13, Monasterio 36, Monsalvo 27, Monte 52, Morea 27, Morse 18, Napaleofú 87, Napostá 8, Navarro 48, Necochea 1, Ochandio 18, O'Higgins 29, Olavarría 44, Orloqui 34, Orense 2, Oriente 3, Ortiz de Rozas 28, Otoño 15, Pasman 19, Patagones 7, Paula 20, Pehuajó 20, Pellegrini 16, Peralta 5, Pergamino 18, Pichincha 7, Pieres 27, Pigüé 24, Pilar 5, Pourtalé 41, Pringles 9, Puán 34, Quilco 54, Ramos Otero 72, Ranchos 58, Rauch 15, Rawson 45, Recalde 46, Rojito 33, Rocha 21, Roque Pérez 40, Saavedra 1, Saladillo 17, Saldungaray 5, Salvador María 47, San Fermín 15, San José 38, San Martín 18, San Román 3, San Sebastián 21, Santa Eleodora 10, Santo Domingo 10, Santos Unzué 12, Saturno 14, Segurola 28, Sierra Ventana 5, Solanet 20, Sol de Mayo 25, Sulpacha 46, Tamangueyú 42, Tandil 100, Tapalqué 26, Tornquist 12, Tres Arroyos 9, Tres Cuervos 18, Udaquiola 25, Valdés 36, Vallimanca 30, Vedia 15, Vegas 20, 25 de Mayo 32, Villafañe 16, Vivoratá 41, Zárate 4, Zubiaurre 4.

SANTA FE

Alcorta 24 mm., Alvear D. 7, Firmat 4, Juncal 16, Peyrano 7, Rufino 11, Venado Tuerto 12.

ENTRE RIOS

Centenario 8 mm., Feliciano 23, Guayquiraró 9, Las Mulas 26, San Gustavo 2.

CORRIENTES

Buena Vista 13 mm., Concepción 4, Corrientes 2, Esquina 8, Goya 18.

CORDOBA

Achiras 2 mm., Alejo Ledesma 13, Arias 35, Cañada Verde 4, Italo 3, Pincen 13, Pizarro 3, Villa Moderna 10, Viveró 4.

SAN LUIS

Alto Grande 2 mm., Batavia 5, Beazley 25, B. Esperanza 8, Daract 2, Dixonville 5, Frisia 9, Huejeda 19, Lavaisse 10, Mosmota 19, Naruel Mapá 7, Navia 11, Nueva Escocia 20, San Luis 8, Segovia 4, Zanjitas 12.

MENDOZA

Col. Alvear 7 mm., Comd. Salas 12, Corral de Lorca 1, Cuadro Nacional 1, Goico 18, Guadales 20, Media Luna 22, Monte Comán 5, Nacuñán 7, Ovejería 8, Pampa Tigre 4, San Rafael 7, Tunuyán 21, Villanueva 7, Zapata 7.

RIO NEGRO

Ag. Cecilio 5 mm., Chimpay 5, J. de Garay 10, Mancha Blanca 4, Pichi Mahuida 8, Río Colorado 4, Valcheta 4, Zorrilla 4.

CHUBUT

Puerto Madryn 1 mm.

SANTA CRUZ

Santa Cruz 1 mm.

FORMOSA

Laishi 8 mm.

PAMPA

Col. E. Mitre 6 mm., General Acha 10, Victoria 28.

En las estaciones del ferrocarril de La Plata a Meridiano V se han hecho ayer las siguientes observaciones pluviométricas:

La Plata 30 milímetros, Etcheverry 31, Obligado 58, Loma Verde 42, Goyeneche 53, Berra 53, Beguerie 45, Tronconi 15, Desvío Atucha 17, Polvaredas 35, Desvío Toledo 41, Sojo 20, Saladillo Norte 23, Kilómetro 215 17, Monteverde 33, Durañona 6, Garbarini 19, Mulchuy 23, 9 de Julio 26, Amalia 27, Gallo Llorente 33, Arias 30, Hirsch 33, Las Juanitas 21, Gamen 25, Gnecco 30, Sosa 30, De Lucca 19, Bagnano 23, Sena 28, Badano 27, Roosevelt 25, Mira Pampa 23.

(De nuestros corresponsales, por telégrafo)

PROVINCIA DE BUENOS AIRES

Rawson (Chacabuco), diciembre 2 — Llueve desde las primeras horas de hoy.

Lezama (Chascomús), diciembre 2 — Desde las primeras horas de la mañana hasta las 9, ha llovido abundantemente con fuertes descargas atmosféricas. Sigue el mal tiempo.

Ortiz Basualdo (Pergamino), diciembre 2 — Hoy llovió torrencialmente.

Pilar, diciembre 2 — Hoy llovió por espacio de cuatro horas.

San Eduardo, diciembre 2 — Anoche se descargó una fuerte tormenta de viento y agua, la que duró largo tiempo.

SANTA FE

Rosario, diciembre 2 — Después del gran calor de ayer, esta mañana llovió por espacio de una hora descendiendo algo la temperatura. La lluvia continuó después con intervalos.

CORDOBA

[illegible], diciembre 2 — El ciclón que se desencadenó anoche hizo volar el techo del matadero municipal y de varias otras casas. No hubo que lamentar desgracias personales.

ENTRE RIOS

Diamante, diciembre 2 — Esta mañana cayó una lluvia torrencial, amenazando seguir.

SINOPSIS DEL TIEMPO

Según la Oficina Meteorológica Argentina, durante la mañana de ayer cayeron lluvias generales en las provincias del Este y lluvias aisladas en Córdoba, San Luis, Mendoza y Pampa. Durante el día hubo lluvias moderadas en el Norte de Buenos Aires, Santa Fe, Entre Ríos y Corrientes.

El tiempo estaba aclarando rápidamente en las provincias del Este y centro. De las demás regiones no se habían recibido datos.

Prevalecieron vientos suaves a moderados del rumbo Sur (SE. a SW).

La temperatura ha bajado y anoche se encontraba bajo la normal en casi todas partes.

La presión atmosférica estuvo subiendo bruscamente en todas las regiones.

Pronóstico para hoy: Tiempo bueno y fresco en toda la República. Vientos suaves del rumbo Sur en la región del Río de la Plata.

RENOVACION DEL CONCEJO DELIBERANTE

PROSECUCION DEL ESCRUTINIO

COMPUTOS PARCIALES

POSICION DE LOS PARTIDOS

DATOS COMPARATIVOS

HOY TERMINARÁ EL RECUENTO DE LISTAS

La junta electoral encargada de efectuar el escrutinio de las elecciones comunales realizadas últimamente en la capital prosiguió ayer sus tareas.

Antes de iniciar la labor del día, la junta resolvió trabajar, además de las horas de costumbre, por la tarde, a fin de activar en lo posible la marcha del escrutinio. Por otra parte, la operación se realizó sin ninguna dificultad y en la misma forma como se ha venido haciendo hasta ahora.

EL RECUENTO

Pocos momentos antes de las 9 las tres mesas que realizan el recuento de votos reanudaron sus tareas, escrutando desde la mesa 31 de la circunscripción 15 en adelante.

Las últimas urnas de esta sección fueron favorables al partido Socialista, que logró vencer a la Unión Cívica Radical por doscientos votos. Por lo demás, el escrutinio no ofreció, tanto en ésta como en las otras secciones escrutadas por la mañana, alternativas dignas de mención, pues sus resultados no influyeron mayormente en lo que se refiere a la posición de las distintas agrupaciones políticas.

A las 11 la junta suspendió su labor hasta las 17.

Por la tarde se escrutaron totalmente las mesas de la sección 18, sin que los resultados acusaran variante alguna en la proporcionalidad de sufragios que vienen consiguiendo las diversas fracciones.

A continuación damos las cifras correspondientes a las circunscripciones computadas durante todo el día de ayer:

CIRCUNSCRIPCION 15.ª

(San Bernardo)

Socialista	2.717
Unión Cívica Radical	2.517
Demócrata Progresista	780
Socialista Internacional	437
Unión Nacional	282
Socialista Argentino	133
Reformista	63
Unitario	40
Listas en blanco	471
Listas anuladas	13
Total de votos computables	6.968

CIRCUNSCRIPCION 16.ª

(Belgrano)

Unión Cívica Radical	2.566
Socialista	2.428
Demócrata Progresista	1.279
Unión Nacional	546
Socialista Internacional	226
Socialista Argentino	149
Reformista	65
Unitario	50
Listas en blanco	584
Listas anuladas	10
Total de votos computables	7.309

CIRCUNSCRIPCION 17.ª

(Palermo)

Unión Cívica Radical	2.317
Socialista	2.297
Demócrata Progresista	1.001
Unión Nacional	399
Socialista Internacional	368
Socialista Argentino	128
Reformista	63
Unitario	31
Listas en blanco	785
Listas anuladas	6
Total de votos computables	6.604

CIRCUNSCRIPCION 18.ª

(Las Heras)

Unión Cívica Radical	3.877
Socialista	3.542
Demócrata Progresista	1.691
Unión Nacional	688
Socialista Internacional	543
Socialista Argentino	208
Reformista	102
Unitario	66
Listas en blanco	775
Listas anuladas	27
Total de votos computables	10.717

POSICION DE LAS AGRUPACIONES POLITICAS

Por consiguiente la posición que hasta ahora ocupan los partidos políticos que intervinieron en la última elección, según el mayor número de votos computados, es la siguiente:

Unión Cívica Radical	51.793
Socialista	47.858
Demócrata Progresista	16.910
Unión Nacional	8.730
Socialista Internacional	5.278
Socialista Argentino	2.007
Reformista	940
Unitario	659
Listas en blanco	9.061
Listas anuladas	209
Total de votos computables	134.281

DATOS COMPARATIVOS

Consignamos a continuación un cuadro demostrativo del total de votos obtenidos por cada uno de los dos partidos que más se destacaron en la anterior elección municipal del año 1918, y en esta última, mencionando hasta la sección escrutada ayer:

Circunscripciones	U. C. Radical		Socialista	
	1918	1920	1918	1920
1.ª	2.615	3.088	2.405	3.185
2.ª	1.858	2.275	2.669	2.900
3.ª	3.694	4.266	4.159	4.320
4.ª	2.997	3.636	4.061	4.440
5.ª	2.612	3.210	1.956	2.190
6.ª	2.438	3.234	2.744	2.970
7.ª	2.042	2.405	2.382	2.419
8.ª	2.395	2.959	3.144	3.281
9.ª	2.483	2.988	2.627	2.714
10.ª	1.231	1.629	1.374	1.321
11.ª	1.241	1.634	1.256	1.248
12.ª	2.914	3.629	2.170	2.357
13.ª	2.461	3.166	1.826	1.956
14.ª	1.959	2.406	1.500	1.573
15.ª	2.051	2.517	2.223	2.717
16.ª	2.243	2.566	2.057	2.428
17.ª	2.168	2.317	1.931	2.297
18.ª	3.346	3.877	3.371	3.542
Totales	42.743	51.793	43.855	47.858

PROSECUCION DE LAS TAREAS

La junta electoral trabajará hoy desde las 8, en adelante, con el propósito de terminar el cómputo total de listas. Para ello sólo faltan escrutar 115 urnas, correspondientes a las circunscripciones 19ª y 20ª, que son las últimas del municipio.

Durante el día de mañana la junta electoral considerará todos los casos que se encuentran pendientes de su resolución, relativos casi exclusivamente a los sufragios impugnados. A efectos de esta labor se espera que el Ministerio de Guerra remitirá hoy los antecedentes y comprobantes que le han sido solicitados para ilustrar el criterio de la junta y, además, los fallos que dictará el doctor Jantus, juez federal y miembro de la junta, sobre validez de libretas de enrolamiento, originales o duplicadas, que fueron presentadas indebidamente en el acto del comicio por algunos ciudadanos.

Computados o desechados los votos observados, la junta dará a conocer el lunes el total de votos computables, el "cuociente electoral" y la cantidad de candidatos de cada uno de los partidos que integrarán el total de miembros del Concejo que deben incorporarse a raíz de la reciente elección. Seguidamente se procederá al cómputo de votos por candidatos dentro de cada lista, a fin de establecer el orden de colocación que les corresponda para llenar el número de bancas vacantes, adjudicadas a cada agrupación.

El martes quedará definitivamente concluído el escrutinio y, probablemente, realizada la proclamación de los nuevos concejales.

BLOQUEO DE LA ZONA DE FIUME

Información oficial

El ministro plenipotenciario de Italia, comunicó ayer al Ministerio de Relaciones Exteriores, que por un telegrama recibido en la legación y enviado a ésta por el gobierno de Italia, se le hace saber que el real comandante en jefe de las fuerzas navales del Alto Adriático había declarado el bloqueo efectivo, de la zona costera del Estado de Fiume y de las islas Arbe y Veglio.

Agrega en su comunicación el representante diplomático de Italia, que por disposición del gobierno de su país se concederá un plazo para la salida de los buques de naciones amigas, y que el bloqueo deberá considerarse iniciado el día 1.º del corriente a las 10.

FABRICACION OFICIAL DE LADRILLOS

Arrendamiento de un terreno

BASES DEL CONTRATO

El Poder Ejecutivo, por decreto dictado en acuerdo de ministros, resolvió aceptar la propuesta formulada por los señores Durán y Pelliza y aprobó el convenio celebrado entre la dirección general de arquitectura y los mencionados señores, mediante el cual estos últimos ceden al gobierno nacional un terreno de su propiedad situado en el kilómetro 18 de la Compañía General de Ferrocarriles en la Provincia de Buenos Aires, compuesto de 600.000 metros cuadrados, aproximadamente, con desvíos propios, edificio y otras instalaciones para la fabricación de ladrillos, sin limitación alguna, por el término de tres años y por el precio convenido de dos pesos por fabricación de cada millar de ladrillos, sobre la base de cuatro millones de ladrillos por mes, no debiéndose pagar suma alguna por el exceso de fabricación que se produzca.

Por el mismo decreto se autoriza a la dirección general de arquitectura a invertir en el corriente año pesos 211.500, que calcula para atender los gastos de instalación y fabricación, suma que será atendida con fondos del presupuesto en vigor, puesto que los ladrillos que se fabriquen han de destinarse principalmente a las obras de conservación y reparación de edificios fiscales, y con cargo de reintegrarse el costo de los ladrillos que se utilicen en otras obras, o que se vendieran a la Municipalidad de la capital u otras instituciones.

Dice, entre otras cosas, el fundamento del decreto, que si bien para el montaje de la fábrica se requiere la inversión de la suma de 211.500 pesos, suma que se descompone en 131.500 pesos por concepto de instalaciones, para una producción de 4 millones; en pesos 20.000, aproximadamente, para la fabricación por millón de ladrillos, o sea pesos 80.000 mensuales, ella no puede influir en la conveniencia de la operación, desde que una vez en funcionamiento la fábrica se irá reembolsando con las diferencias de precios entre el de fabricación directa y el de adquisición, que a no mediar aquélla tendría que pagarse.

A juicio del consejo de obras públicas el precio a abonarse no debe pasar de 3 pesos el millar de ladrillos, sea cual fuere la producción, con lo que, y en base a una producción mínima de 4 millones, el precio de arrendamiento resulta de pesos 8.000 mensuales.

OBRAS PUBLICAS

Crédito extraordinario de 5 millones

Por decreto dictado en acuerdo general de ministros, se resolvió abrir un crédito extraordinario por la suma de pesos 5.090.000 para atender gastos correspondientes a las partidas anunciadas a continuación, gastos que se atenderán de rentas generales, con imputación a dicho acuerdo:

Para dragado, balizamiento y su conservación en los ríos de la Plata, Uruguay y Paraná y sus afluentes y tráfico y conservación de los puertos de Buenos Aires y La Plata y adquisiciones de materiales $ 2.600.000; para obras portuarias y dependencias del Ministerio de Obras Públicas y su conservación en los ríos de la Plata, Paraná, Uruguay y sus afluentes, 330.000; para el puerto de Mar del Plata (ley 6499) pago de certificados mensuales de obras, intereses y gastos de inspección y demás gastos, $ 1.500.000; conservación, reparación y obras sanitarias de edificios fiscales, personal, material y varios, $ 700.000; para gastos de talleres, de escritorio, telegramas, uniformes para el personal de servicio, franqueo de correspondencia, eventuales, impresiones y publicaciones, para gastos de biblioteca y talleres, $ 60.000.

El gasto que se autoriza se atenderá de rentas generales con imputación al presente acuerdo.

COMISION NACIONAL DE CASAS BARATAS

El primer sorteo

El domingo próximo se practicará en la Comisión de Casas Baratas, el primer sorteo correspondiente a los departamentos que componen la casa Valentín Alsina, situada en la esquina de las calles 24 de Noviembre y avenida Caseros.

Comenzará el acto a las 10, en presencia del escribano mayor de gobierno y de las autoridades de la comisión. El público interesado en presenciar este sorteo de la primera casa colectiva, tendrá acceso libre al local.

ASILOS Y HOSPITALES REGIONALES

Decreto de reorganización

Por el Ministerio de Relaciones Exteriores, Culto y Beneficencia, se hizo conocer ayer un decreto, por el cual se nombra el personal que debe integrar el cuerpo de médicos y practicantes de diversos establecimientos hospitalarios administrados por el Estado.

El decreto de referencia da la siguiente nómina de nombramientos:

Casa de Expósitos: médico director por un nuevo período de 5 años, el doctor Angel M. Centeno; subdirector por un nuevo período de tres años el doctor Daniel J. Cranwell; médicos internos por un período de un año los doctores Carlos Ginepro y Angel A. Greco.

Hospital Rivadavia: médico director por un nuevo período de 5 años el doctor Samuel A. Molina; subdirector por tres años el doctor José M. Caballero; médicos internos por un año los doctores Graciano Pérez Ruiz, Antonio Luzuriaga y Eduardo F. Vila y ayudante 1.º de laboratorio al señor Hermenegildo W. Sans.

Hospital Nacional de Alienados: médico director por un nuevo período de 5 años el doctor José A. Estévez; subdirector por tres años el doctor Julio G. Nogués; médicos internos los doctores Italo D. Chiama, Luis F. Estévez, Arturo Estrella Orrego, Pedro J. Molina y Horacio Graffigna; escribiente segundo el señor Rafael E. González. Hospital y consultorio oftalmológico; médico director el doctor Otto Wernicke; médico de sala el doctor Mario Figueroa Alcorta.

Hospital Vicente López y Planes: médico director el doctor José S. Picado; médicos internos los doctores German Argerich, Guillermo F. Lucas y Miguel R. Paladino; 2.º jefe de laboratorio el señor Julio Tapia. Sanatorio Marítimo: médico director el doctor J. Héctor Jara.

Asilo de Alienadas de Lomas: practicante mayor, el señor Ernesto González; practicantes mayores, los señores Enrique Bignon y Alfredo Alvarez.

Hospicio de las Mercedes: arquitecto para dirigir las obras de ampliación de los pabellones de ese asilo y de la colonia de alienados el señor Alberto Whitelaw.

—Por otro decreto se integra la comisión asesora de asilo y hospitales regionales designando:

Escribiente de contaduría, el señor Francisco R. Galán; secretario contador para el hospital regional del Centro en Bell Ville (Córdoba), el señor Alejandro Moreno, y ecónomo, el señor Emilio Arismendy, para el sanatorio de Santa María; auxiliar de 1.ª de contaduría, el señor Alfredo Buschiazzo, y ayudante de farmacia el señor Raúl Diego Fernández.

EDUARDO L. KEEN

Vicepresidente de la "United Press of America"

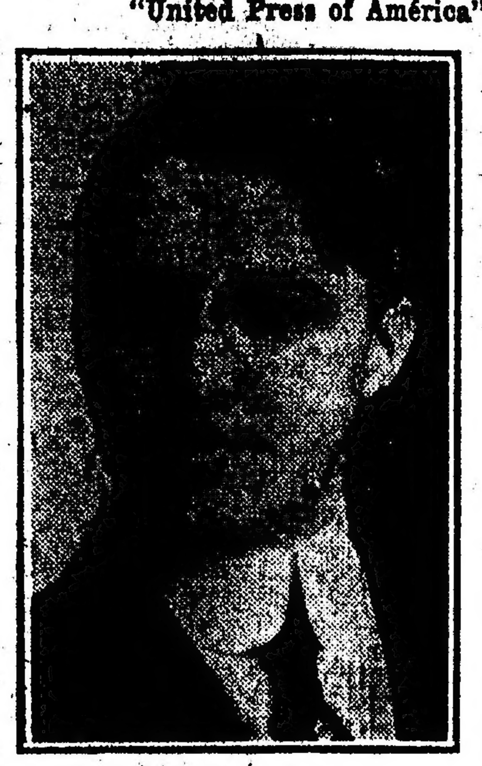

Se halla en esta capital, en la que permanecerá hasta el 18 del corriente, el señor Eduardo L. Keen, vicepresidente y gerente general en Europa de la "United Press of America".

El viaje del señor Keen a esta ciudad ha sido motivado por asuntos relacionados con el servicio telegráfico de LA PRENSA, que conceptúa como el mejor del mundo, sin excluir a los grandes rotativos de los Estados Unidos de América y de Inglaterra.

El señor Keen se halla radicado desde hace diez años en Londres, en donde desempeña el cargo que hemos mencionado, y, últimamente, estuvo en los Estados Unidos, enviado especialmente por la gran empresa noticiosa, para que asistiera al desarrollo de la campaña presidencial, que dió el triunfo al candidato del partido Republicano, Mr. Harding, lo que permitió a LA PRENSA dar a sus lectores de aquellos sucesos una información extraordinaria por su extensión e imparcialidad.

El señor Keen, que no conocía nuestro país, pero cuyos progresos seguía de cerca, ha expresado su admiración por la potencialidad económica de la República Argentina, a la que augura un extraordinario porvenir.

El viaje del representante de la United Press ha de redundar en provecho del mejoramiento, si es posible, del servicio informativo de dicha empresa, que no ahorra esfuerzos para tener a los diarios que de ella se sirven, y entre los cuales nos contamos, al tanto de los sucesos que ocurren en todo el mundo.

LAS CONDECORACIONES BELGAS

Su distribución oficial

Bajo el patrocinio de la legación de Bélgica y del "Club Residentes Belgas", la colectividad de este país en Buenos Aires organizó un almuerzo en honor de las damas y caballeros cuya nómina hemos publicado en ediciones anteriores, que han sido recientemente agraciados con diversas condecoraciones por el rey Alberto de Bélgica.

La fiesta se realizará en el Plaza Hotel, mañana a mediodía y en ella el actual encargado de negocios de Bélgica, conde Roberto Van der Straten Ponthoz, hará entrega a cada uno de las insignias correspondientes.

MOVIMIENTO POLITICO

Partido Conservador

Mañana, a las 15, en su local Tucumán 768, se reunirá la junta de gobierno que preside el doctor Rodolfo Moreno (hijo), para tratar asuntos relacionados con la elección del domingo último, en la provincia de Buenos Aires.

Unión Cívica Radical

El comité central de la provincia de Buenos Aires, que preside el señor Grau, se reunirá mañana a las 14, en el local avenida de Mayo 769, con objeto de terminar la reorganización de los comités de distritos.

Partido Demócrata Progresista

Hoy a las 18, en la calle Lavalle número 1166, se reunirán los miembros del comité de la capital, para resolver diversos asuntos relacionados con la marcha del partido.

—En el mismo local, a las 21, se reunirá la convención de la capital, con el fin de decidir cuáles de los candidatos a concejales serán designados para ocupar las bancas que el partido ha conquistado en la última elección de renovación parcial del Concejo Deliberante.

CELERIDAD ADMINISTRATIVA

La tramitación de un expediente

En el mes de febrero del año en curso, es decir hace más de 10 meses, el Ministerio de Marina llamó a concurso para proveer cuatro vacantes de cirujanos de la sanidad naval, puestos de imprescindible necesidad para atender la salud del personal de la armada.

Realizado el concurso y adjudicados los puestos aludidos a los médicos que resultaron mejor clasificados, se hizo el decreto de nombramiento correspondiente, el que pasó para su trámite final a la presidencia de la República.

Desde entonces el expediente quedó agregado a la montaña de los que esperan la firma presidencial, y todo hace suponer que va a llegar al año completo sin que los interesados puedan resolver su situación, ni la armada atender debidamente sus servicios sanitarios.

VOLACION

LAS MANIOBRAS EN CONCORDIA

Participación de aeroplanos

OTRAS NOTICIAS

Si las condiciones del tiempo son favorables, mañana a primera hora saldrán en vuelo desde El Palomar tres aeroplanos militares tipo Caudron, con destino a Concordia, localidad en la cual participarán en las maniobras militares.

Los tres aeroplanos irán piloteados por los suboficiales Sianja, Fernández y Ferrari. Llevarán instalaciones radiotelegráficas a cargo de un oficial operador, bajo la dirección del teniente piloto Adolfo Udry.

Para recibir las comunicaciones que se trasmitirán desde los aeroplanos, se llevará además una estación tipo Marconi, que será instalada en Concordia en un punto estratégico.

Con objeto de dirigir y presenciar las maniobras y reglaje de tiro de artillería que efectuarán en combinación los regimientos de artillería y los aeroplanos, se trasladarán a Concordia, el director de aeronáutica del ejército, coronel Enrique Mosconi; el director de El Palomar, mayor Jorge B. Crespo; el mayor Berdaguer, profesor de topografía de El Palomar; los pilotos capitanes Juan Carlos Ferreyra y Alberto Albarracín y los oficiales del nuevo curso de aeronáutica, los cuales actuarán como observadores en las excursiones de los aeroplanos.

—En el aeropuerto Rivadavia, el ingeniero Edmundo Galo, secundado por varios mecánicos y motoristas, ha iniciado la labor de armar el dirigible italiano tipo "O" semi-rígido, con dos motores de 120 H. P. cada uno.

Por su parte, el comité aeronáutico que preside el señor Antonio de Marchi activa los preparativos de la fiesta de inauguración del aeropuerto Rivadavia, y han sido designadas las comisiones de damas que patrocinarán la fiesta, y la de recepción, compuesta por muchos caballeros de nuestra sociedad.

—En el "restaurant" Conte, esta noche será servido el banquete organizado por un núcleo de pilotos militares y amigos, en honor del piloto inglés Charles E. Wilmot, con motivo de su próximo viaje al Canadá.

MARINA DE GUERRA

LA DIVISION NAVAL JAPONESA

Designación de ayudantes para los comandantes

El 13 del corriente fondeará en aguas de Bahía Blanca la división de la armada del Japón al mando del vicealmirante K. Funakoshi. Con este motivo, el Ministerio de Marina designó como ayudantes del mencionado jefe y de los comandantes de los cruceros "Asama", capitán de navío S. Oyamada, e "Iwate", capitán de navío J. Torisaki, al teniente de navío Francisco Stewart y tenientes de fragata Ricardo Fitz Simon y Alberto Teisaire.

Estos oficiales deberán presentarse el 9 del corriente a la secretaría general del ministerio aludido, para recibir órdenes respecto a la misión que van a desempeñar.

—Se hizo saber a la Armada que la semana naval, destinada al concurso de deportes entre las tripulaciones de los buques de guerra, se realizará del 5 al 12 del corriente mes en Puerto Militar.

—Ha vuelto a su anterior destino en el trasporte "Patagonia" el alférez de fragata Eduardo A. Videla Dorna, actualmente en comisión en el trasporte "Chaco".

—Pasó a prestar servicio a la zona militar de la dársena norte el contador de primera Miguel A. Pereira.

—El transporte "Río Negro" llegó a Madryn.

NUEVAS AUTORIDADES ECLESIASTICAS

Nombramientos y traslados

Por el Ministerio de Relaciones Exteriores, se dió ayer un decreto de acuerdo con el arzobispado, por el cual se renuevan las autoridades eclesiásticas de varios obispados:

De acuerdo con ese decreto, se nombran:

En el arzobispado de Buenos Aires: administrador de la iglesia catedral el canónigo doctor Fortunato Devoto.

En el obispado de San Juan: Fiscal de la curia, el presbítero Pedro Argüello; sacristán mayor y capellán del obispo, el presbítero Julio Istueta.

En el obispado de Tucumán: Seminario Conciliar: rector, el vicerrector presbítero Emidgio Coutel; vicerrector, el prefecto de estudios presbítero Manuel Díaz; prefecto de estudios, el presbítero Samuel Toranzos; profesores, los presbíteros Samuel Toranzos y Juan R. Guasch; sacristán mayor de la catedral, el presbítero Salvador Basso; capellán de coro, el presbítero Guillermo Barroso.

En el obispado de Salta: familiar, el presbítero Domingo Tambolles.

En el obispado de Paraná: Cabildo: segundo canónigo diácono, el presbítero doctor José Dobler; primer canónigo subdiácono, el presbítero doctor Juan Vilar; segundo canónigo subdiácono, el presbítero doctor José Finochi. Profesores del seminario conciliar, los presbíteros Juan M. Jacob y Miguel De Grucci; familiar, el presbítero Jorge Basgall.

En el obispado de Córdoba: Inspector del seminario conciliar, el presbítero Froilán Ferreyra.

En el obispado de Santa Fe: Capellán de coro, el presbítero Pascual Caramuto.

En el obispado de Corrientes: Sacristán mayor y capellán de coro, los presbíteros Francisco Garro y Jesús Bacaicoa, respectivamente; inspector de parroquias y fiscal eclesiástico, el presbítero Florentino Led; organista, el señor Alfredo A. Viola.

EJERCITO NACIONAL

MANIOBRAS EN LA QUINTA DIVISION DE EJERCITO

Llegó ayer de Tucumán el jefe de estado mayor de la quinta división de ejército coronel Severo Toranzo, quien informó detalladamente al Ministro de Guerra respecto al desarrollo de las maniobras de las tropas de esa división, las que terminaron el 29 del pasado.

Las brigadas de infantería fueron concentradas al principio de los ejercicios, en las proximidades de la estación Las Cejas y el kilómetro 902, donde se desarrollaron los primeros ejercicios de batallón, regimiento y brigada. Terminados esos ejercicios preparatorios, se formaron dos destacamentos, uno en Salta y el otro en Jujuy, formando dos ejércitos contrapuestos.

Ambos núcleos de tropas, desarrollaron un tema táctico, el que terminó con el encuentro consiguiente, en que se pusieron en práctica todos los principios establecidos en los reglamentos de maniobras.

Anteriormente a estos ejercicios, los cuerpos de caballería se trasladaron por sus propios elementos a la quebrada de Humahuaca, donde efectuaron ejercicios del arma, los que resultaron muy instructivos e interesantes, por la variedad del terreno montañoso en que se operaba.

—Ayer continuó el licenciamiento de conscriptos de la clase de 1899 en los cuerpos de la capital, el que quedará terminado en el día de mañana.

LIGA PATRIOTICA ARGENTINA

INFORME DE LAS BRIGADAS DE ENTRE RIOS

Las brigadas rurales de la Liga Patriótica Argentina de la provincia de Entre Ríos enviaron a la junta central un informe, en el que manifiestan que han comenzado los trabajos de recolección de la cosecha en la zona Norte, y que en la parte Sur se preparan para hacerlo.

Agrega que en todos los puntos se notó la presencia de agitadores de oficio que pretendieron amedrentar a los colonos y a los peones para obligarlos a costear los gastos de la propaganda subversiva; pero que las poblaciones estaban advertidas y con la intervención de los componentes de las brigadas se logró reprimir los excesos que cometieron en algunos puntos.

INFORMACIONES DIVERSAS

La junta central recibió una nota del gobernador de la provincia de Córdoba, en contestación a otra anterior enviada por el doctor Carlés, en la que manifiesta que en Isla Verde ha desaparecido todo temor de agresiones de parte de los agitadores, y que el servicio policial ha sido distribuído convenientemente en los parajes donde más se deja sentir la propaganda revolucionaria.

La brigada de ese punto, por otra parte, comunicó que el vecindario se halla dispuesto a amparar a los que quieren trabajar en la cosecha.

—Las brigadas del Sur de Santa Fe se pusieron de acuerdo con las policías, con objeto de constituir partidas volantes que auxilien a los chacareros que sean amenazados por los agitadores.

—En el teatro Cine Parc se realizará esta noche, a las 21, una fiesta extraordinaria en beneficio de las familias de los bomberos Manuel Lucilo Boto y Vicente Canario, muertos en el incendio de la fábrica de bolsas de las calles Gallo y Berutti.

Esta fiesta ha sido organizada por la brigada 41ª de esta capital.

NOTICIAS VARIAS

Ecos del fallecimiento del general Ferreyra

En la tarde de ayer concurrió al Círculo Militar una delegación de la colectividad paraguaya residente en Buenos Aires, constituída por el ministro del Paraguay en la Argentina, doctor Pedro Saguier, y otros miembros conspicuos, para expresar a las autoridades de nuestra primera institución militar el agradecimiento de esa colectividad por el homenaje póstumo tributado recientemente al general Ferreyra, al velar sus restos en los salones del círculo e intervenir en los diversos actos de duelo.

Esta comisión, que fué recibida por el presidente de la entidad, general Eduardo Broquen, y demás autoridades, hizo entrega de una nota de agradecimiento que, además del ministro del Paraguay, suscriben los señores Manuel J. Duarte, José Caminos, M. Carvallo, Manuel Viera y Manuel Benítez.

Concejo Deliberante

Para hoy a las 17.30 ha sido citado el Concejo Deliberante con objeto de realizar la primera reunión de prórroga del segundo período ordinario. En esta sesión se tratarán preferentemente los asuntos incluídos en las órdenes del día, cuyos despachos se encuentren firmados por unanimidad por los miembros de las comisiones respectivas.

Conflictos obreros

Delegados de la Confraternidad Ferroviaria y de la Federación Obrera Marítima, se entrevistarán hoy con el titular de la cartera de Obras Públicas, para cambiar ideas sobre la mejor forma de resolver el conflicto pendiente entre la empresa de los ferrocarriles de Entre Ríos y el personal de los "ferry-boats".

El arreglo se haría, como lo anunciamos ayer, sobre la base propuesta por el presidente de la Confraternidad Ferroviaria, de que los tripulantes de los "ferry-boats" no forman parte de la jurisdicción marítima sino de la ferroviaria. Resuelto este punto se tratará sobre la vuelta al trabajo de toda la tripulación de los "ferry-boats".

También conversará el mencionado funcionario con los delegados de la Federación Marítima respecto al conflicto del cabotaje.

Investigación sobre trasportes de leña y carbón

Con motivo de la denuncia formulada a la comisión investigadora del trasporte de leña y carbón, por Cándido di Carlo, vecino de la estación La Cañada, del ferrocarril Central Norte Argentino (línea del Estado), el presidente de dicha comisión se dirigió al titular de la cartera de Obras Públicas para poner en su conocimiento la denuncia. Este funcionario pasó los antecedentes a la dirección de ferrocarriles para que envíe un inspector a la estación La Cañada con objeto de hacer la investigación de caso.

Memoria del Ministerio de Hacienda

El Ministerio de Hacienda remitió ayer a las Cámaras la memoria del departamento correspondiente al ejercicio de 1919, cuyos principales detalles hicimos conocer cuando fueron entregadas las primeras pruebas por la imprenta.

EL DIA SOCIAL

CONFERENCIAS DE SAN VICENTE DE PAUL — Las conferencias de Nuestra Señora de Lourdes y de San Javier, que presiden las señoras Elisa Alvear de Bosch y Dalmira Cantilo de Gallardo, respectivamente, continúan los preparativos para la cena que se realizará mañana por la noche en el Pabellón de los Lagos, después de efectuada la primera reunión del corso de las flores, que anualmente celebra la sociedad de Beneficencia de la Capital en beneficio del Hospital de Niños.

Para esta primera cena han retenido mesas las siguientes personas:

Saturnino Unzué y su señora Inés Dorrego; Carlos M. Madero y su señora Sara Unzué; Mauricio van Praet de Acosta; Arturo Bouquet Roldán y su señora María Elisa Soria; Antonio Leloir y su señora Adela Unzué; Juan Bautista Peña y su señora Lucrecia Salas; Matías Errázuriz (hijo); Carlos Unzué; Fernando Amadeo Vieyra.

Durante el día de hoy y de mañana, las mesas que hayan sido retenidas deberán ser retiradas del domicilio de la señora Elisa Alvear de Bosch, avenida Alvear 1402, de 14 a 17.

SOCORROS DE SAN ISIDRO — La comisión de señoras de la sociedad Socorros de San Isidro, patrocina la fiesta que se realizará el martes de la semana próxima en el Empire Theatre, en beneficio del asilo Santa María y del hospital de San Isidro.

Para esta función, cuyo anuncio despertó gran interés, prestará su concurso la señora Raquel Meller, quien trabajará en dos secciones distintas.

Los pedidos de las pocas localidades restantes, pueden hacerse por teléfono a la casa de la señora Magdalena Cantilo de Bullrich, número 2550 de Juncal, o personalmente en la calle Arenales 1190.

BIBLIOTECA DEL CONSEJO NACIONAL DE MUJERES — Las damas que forman la comisión de fiestas y que tienen a su cargo la organización de la cena, que en beneficio de las obras de la nueva casa de la Biblioteca del Consejo Nacional de Mujeres, se realizará el 18 del corriente en la terraza del Club Belgrano, se reunen diariamente en su local de la calle Callao 1859, para atender los pedidos de mesas para dicha cena. Sólo hasta el día 15 podrán retirarse los cubiertos, para evitar dificultades de última hora. El precio de ellos, por persona, será de 20 pesos.

RIFA DE CARIDAD — El 15 del corriente se sorteará en el local del Consejo Nacional de Mujeres el cuadro de Boucher, que la comisión de la Ayuda Social rifa en beneficio de la obra que sostiene. También se realizará el sorteo de un mantel de te, con los mismos fines.

CRUZ ROJA ARGENTINA — Con buen éxito se realizó anoche en el Grand Splendid Theatre la función organizada por la escuela número 8 de enfermeras de la Cruz Roja Argentina.

El final del programa fué interpretado por la compañía Vilches-Heredia, que puso en escena la obra titulada "Lo que tú quieras", de los hermanos Quintero.

ENLACE BOSCH ALVEAR-DODERO — El 11 del corriente, monseñor Rassore bendecirá a las 18.15, en la basílica de Nuestra Señora de la Merced, el enlace de la señorita María Teresa Bosch Alvear con el señor José A. Dodero, ceremonia de la que serán padrinos la señora María Dodero de Benigni y el doctor Ernesto Bosch.

En el acto civil serán testigos por parte de la novia los señores Juan María Bosch, Carlos M. de Alvear, Pedro Christophersen y Diego Bosch Alvear, y por parte del novio sus hermanos los señores Alberto, Enrique, Luis y Nicolás Dodero.

Al entrar en el templo el cortejo nupcial tendrá el siguiente orden:

La novia, con su padre y padrino, doctor Ernesto Bosch; el novio, con su hermana María Dodero de Benigni; Elisa Alvear de Bosch con Diego Bosch Alvear; Elisa Bosch Alvear con Nicolás Dodero; Teodelina Bosch Alvear con Pedro Christophersen Alvear; Susana Bosch Alvear con R. Lesica Alvear; Magdalena Bosch Alvear con Jorge Bosch Gramajo; Martha Bosch Alvear con Samuel Bosch Marín; Dora G. de Dodero con Enrique Dodero; Carmen Christophersen de Dodero con Alberto Dodero; María Angélica Torres de Dodero con Luis Dodero; Teodelina Alvear de Lesica con Carlos M. de Alvear; Clotilde Blaye de Bosch con Benigno Benigni; Carmen Alvear de Christophersen con Pedro Christophersen; Josefa Alvear de Errázuriz con Juan María Bosch; Magdalena Bosch de Harilaos con Ricardo Bosch; Cristina Torres de Bosch con Samuel Bosch.

Después de la ceremonia religiosa se realizará en casa del doctor Ernesto Bosch y su señora, Elisa Alvear, una gran recepción a la que han sido invitadas las numerosas amistades de ambos contrayentes.

DEMOSTRACIONES — En el Petit Salón se sirvió anoche la comida que se ofrecía a los señores Manuel Haedo y Carlos Ruckauf, con motivo de su jubilación en la dirección de correos y telégrafos.

Unos cincuenta comensales rodearon a los obsequiados, casi todos jefes de la repartición nombrada.

Ofreció la demostración el señor Faustino E. Juárez, y contestaron los señores Haedo y Ruckauf en frases elocuentes, agradeciendo la demostración que les hacían sus amigos y compañeros.

También hablaron los señores Santiago Peluffo, Luis Marforio y Wáshington Jáuregui.

COMIDAS — Con motivo de su enlace, el doctor Federico A. Oscamou fué obsequiado ayer con un almuerzo por sus colegas del hospital Rawson.

—En el salón Elisabeth, del Jockey Club, fué servida anoche la comida con que los amigos del señor Rodolfo Alzaga Unzué lo despedían de la vida de soltero.

Asistieron a la comida los siguientes comensales:

Alfredo José Seré, Simón de Iriondo, César y Salvador González Guerrico, Alberto E. Uriburu, Saturnino de Alzaga Unzué, Juan Acebal, Alberto Palacios Costa, Napoleón Paz, Enrique Bustillo, Carlos Juárez Celman, Lucio García, Fernando Alvear, Horacio Acevedo, Julio Robirosa, Enrique Loncan, Guillermo Madero, Domingo Méndez Terrero, Camilo Aldao, Félix Alzaga Unzué, E. Sauze, Horacio Sánchez Elía, Horacio Bustillo, Jorge Anchorena, Alberto Rodríguez Larreta, Emilio Alvear, Ezequiel Bustillo, Angel Santamarina, Enrique Zuberbühler, Marcos Riglos, Jorge Gándara, José Alfredo Martínez de Hoz, Roberto Acosta, Carlos Rodríguez Larreta, Enrique Vivot, Carlos y Juan Blaquier Alzaga.

BENEFICIOS — La Asociación Tutelar de Menores prepara una función, que se realizará el jueves de la próxima semana en el teatro Coliseo, en beneficio del Hogar para niñas abandonadas, que esta asociación sostiene en Belgrano.

La compañía Vilches-Heredia pondrá en escena la comedia titulada "La sorpresa del coche".

Patrocinan esta función, que dará comienzo a las 21, las siguientes señoritas:

Josefina y Esther Cantilo, Enriqueta del Solar Dorrego, Mercedes Ocampo Paz, Carola Cárcano, Estela y Adela Zuberbühler, María Agote Robertson, Elvira Castro, Sofía Sara Madero, Elisa, Teodelina y María Teresa Bosch Alvear; Adriana Harilaos, Elisa Harilaos, Mercedes y Magdalena Bosch Marín, Laura y María Luisa Salas, Mercedes de Alvear, Emilia Agote, Celina Arenaza, Mercedes Isabel y Dolores Elortondo, Clara Bullrich, Angela Sidau, Elvira Jacobé, Isabel Pearson Quintana, Clara y Mercedes Anchorena, María Ignacia Moreno, Mercedes Dose, Rosa y Sara Cranwell, Margarita Abella Caprile.

El precio de las plateas ha sido fijado en 7 pesos, y el pedido de localidades puede hacerse por teléfono al 3780 de Libertad, y en casa de la señora María Robertson Lavalle de Agote, calle Lavalle 1515, de 14 a 17, todos los días.

—Se realizó anoche con buen éxito en el teatro Buenos Aires, la segunda de las funciones de la compañía Rambal, organizadas bajo los auspicios de la asociación Asistencia a domicilio de enfermos pobres, en beneficio de la obra que sostiene.

COMPROMISO — El señor Andrés J. Costa solicitará el domingo próximo la mano de la señorita Nilda C. Aldao, para su hijo Andrés Costa Aldao.

ENLACES — Mañana será consagrado el enlace de la señorita Agustina Rodríguez Larreta con el señor Rodolfo Alzaga Unzué.

CAMBIOS DE RESIDENCIA — Salidas: Se ausentó para Tucumán el general Riccheri.

—Para Sancti Spiritu partió el Intendente Municipal señor José Luis Cantilo.

—Partieron para Córdoba los siguientes pasajeros: Carlos Rodríguez, Jorge Carman, Raúl Vela, Luis Lamas y familia, general Lorenzo Bravo.

—Para La Rioja la señorita Rosario Vera Peñaloza.

—Para el mismo punto el señor Antonio Dávila.

—Para San Esteban se ausentó el señor Guillermo Mac Lean.

—Se ausentó para Catamarca la señora Emilia A. de Pereyra, acompañada de su familia.

—Mañana saldrá para Córdoba el general Carlos M. Fernández, comandante de la cuarta división del ejército, acompañado de su señora Adela Speroni y de su hija Adela.

—La semana próxima se instalarán en el Tigre el señor Aníbal Solanas y su señora, María Esther Jiménez.

Llegadas—Llegó ayer a esta capital, procedente de Jujuy, el ingeniero Arturo Helguera.

—De Rosario de Santa Fe el ingeniero Jorge Duclout y el doctor César Ameghino.

VIAJEROS — A bordo del "Avon", es esperado de Europa el señor Santiago Gnecco, acompañado de su esposa.

—El domingo próximo llegarán, a bordo del vapor "Mendoza", el general de brigada de la sanidad militar, doctor Francisco de Veyga, acompañado de su señora, Margarita Peró, y de su hija Margarita, quienes regresan a su país, después de una ausencia de diez años, pasados en el viejo continente.

ENFERMOS — Guarda cama la señora Nelly Pasman de Frías.

NECROLOGIA — Mañana a las 10 se oficiarán misas en la iglesia parroquial de Belgrano por el eterno descanso del alma de la señora Angela Pereyra de Calveyra.

—Por el eterno descanso del alma del doctor Jorge Jiménez se oficiarán misas mañana a las 10.30, en la iglesia del Carmelo.

ARTE Y TEATRO

Florida — Esta noche se efectuará en este teatro la primera función de moda, estrenándose el paso de comedia de Julio Castellanos "La primera nube"; además se dará la obra en tres actos "En un rincón de la selva", del doctor Ricardo A. Paz. Como final de fiesta la primera actriz Berta Singerman recitará varias poesías.

Buenos Aires — Se estrenó anoche en este teatro "El heredero de Orlandia o La moneda rota", original de Jomehan y Tungaloa. Drama de aventuras y de gran espectáculo, fué seguido con interés por el numeroso público. La compañía Rambal cosechó anoche muchos aplausos.

Audición vocal — Con el programa publicado se realizará esta noche en el salón La Argentina la audición vocal por las señoritas Anita Kihlberg y María Magdalena Urquiola.

Marconi — Hoy con "Tosca" celebrará su función de honor la soprano argentina señora Elvira Galeazzi, una de las figuras principales de la compañía.

INFORMACION GENERAL DE LAS PROVINCIAS Y TERRITORIOS NACIONALES

TUCUMAN

LA INTERVENCION FEDERAL

MEMORIAL DE LOS LIBERALES

LLEGADA DEL DOCTOR BEIRO

Rumores circulantes

Tucumán, diciembre 2—Los hechos concretos, que en cuanto a las política se pueden anotar, son muy pocos. Entre éstos está la presentación del memorial de los liberales al interventor. El presidente, señor Gaspar Taboada, y el secretario del comité central, doctor David León Medina, entregaron oficialmente el documento. Los acompañó el doctor Ernesto E. Padilla, quien departió largamente con el señor Alvarez de Toledo.

Según mis informes, el memorial expone los fundamentos de los liberales para haber resuelto la abstención después de las elecciones del 7 de marzo, en lo que, por lo que exponen, la acción de la policía tocó los límites de lo arbitrario. No hablan de jueces en sentido personal, sino que sostienen la inocuidad de la justicia por la intervención de la policía.

El otro hecho concreto es este: Llegó el doctor Beiró esta noche y permanecerá tal vez en ésta. Se le da como directamente encargado de conseguir la unión de los radicales. En cambio, los rumores abundan. Se hizo circular la noticia de que el Presidente, — se entiende que el vehículo será persona de su intimidad —, había insinuado la necesidad de que los candidatos renunciaran a su proclamación; que en vista de eso se llegaría a realizar un nuevo plebiscito, al que concurrirían los adictos al señor Vera, etc. Pero los partidarios del señor Vera, reiteran sus declaraciones de que no quieren arreglos con los situacionistas y el señor Solano Peña, a quien se interrogó sobre si renunciaría, dijo que él no había pensado en tal cosa, ni pensaría en ella, mientras sus amigos no plantearan el caso, si llegaba algún día.

Circuló también el rumor de que el señor Bascary había enviado una carta confidencial o nota oficial al Presidente de la República, protestando del envío de la intervención, y muchos otros que no puedo enumerar, limitando el despacho porque el telégrafo nacional o no funciona o lo hace muy mal, según he comprobado.

CORDOBA

LA HUELGA DE TRABAJADORES

Queja de la sociedad de obreros

TELEGRAMA DEL MINISTRO DEL INTERIOR

Contestación del gobernador

Córdoba, diciembre 2—Con motivo de una comunicación del Ministro del Interior al gobernador de la provincia, éste le ha dirigido el siguiente telegrama:

"Acuso recibo del comunicado de V. E. en el cual se trascribe a los fines que se estima corresponder el telegrama dirigido a ese ministerio desde Isla Verde, por la Sociedad de Obreros, y en el que se expresa que la policía de ese pueblo y de Monte Maíz, amenazan apalearlos, por lo cual solicitan garantías para evitar incidentes.

Manifiesto a V. E. que en Isla Verde no se nota ningún hecho policial, después de resuelto el reciente conflicto obrero, como sucede también en General Roca, Marcos Juárez, San Marcos, Leones, Los Surgentes, Corral de Bustos y otros pueblos de la provincia, en los cuales este gobierno ha intervenido con la policía de esta capital, para garantizar el orden y la libertad del trabajo.

Con igual objeto se han enviado fuerzas a Monte Maíz, y es la presencia de esa policía lo que motiva la protesta de los asociados obreros, no obstante no haberse producido ningún hecho que pueda justificarla.

Interesa que el Poder Ejecutivo de la Nación, conozca el estado actual de los conflictos obreros, en una parte importante de la región cerealista de esta provincia, para avalorar las reclamaciones del carácter de la que motiva el telegrama de V. E.

En la mayoría de los pueblos mencionados, como también en Médano de las Cañas, adonde se han mandado refuerzos policiales, la huelga se ha producido con carácter de verdadera violencia.

Los obreros están dirigidos por agitadores profesionales, muchos venidos de afuera de la provincia, y en su mayoría extranjeros; exigen jornales superiores a 20 pesos diarios y al negarse los colonos a satisfacerlos tratan de impedir por la fuerza la salida de las máquinas y el trabajo de los que quieren hacerlo, haciendo peligrar la ordenada recolección de la cosecha, que representa el esfuerzo del colono y la riqueza agrícola de la provincia.

En el pueblo de Hernando, la huelga se inicia con el incendio de gran número de parvas, y cerca de 1.000 braceros amenazan a los colonos y propietarios impidiéndoles la recolección del cereal.

El martes próximo pasado a las 18 horas un grupo como de 300 obreros conducían a dicho pueblo a golpes a un colono sustraído de su propiedad, por lo que obligó a la policía a intervenir, siendo recibida a balazos por los obreros. Muere un agente y son heridos el oficial y dos clases. No obstante esto, la policía detuvo a los principales autores del hecho que se pusieron a disposición del señor juez del crimen de Río Cuarto.

Resultaron tres obreros levemente heridos, lo que comprueba la excesiva pasividad con que obró la policía.

Ante esta situación, deseo hacer conocer de V. E., la conducta que ha observado y que observará este gobierno en relación a estos conflictos, dado que la presencia de los agentes del orden en las regiones afectadas, han de producir nuevos telegramas del género del que me trasmite V. E., y con cuyo procedimiento los obreros se creen amparados para cometer los desmanes que acabo de mencionar.

Este gobierno está firmemente resuelto a mantener el orden público en todo el territorio de la provincia y a reprimir con toda energía a quienes pretenden alterarlo.

Estoy dispuesto a garantizar con la fuerza pública la libertad del trabajo, como se ha garantizado a los obreros en todo momento su derecho a la huelga, ejercida pacíficamente dentro de las normas legales. Así lo exige el cumplimiento de la ley y la seguridad de los intereses que debo garantizar, como también el concepto que tengo formado de la alta misión que invisto."

REPRESION DEL CUATRERISMO

NOTA DEL CENTRO DE PROPIETARIOS

Medidas que aconseja se adopten

Córdoba, diciembre 2 — El Centro de Propietarios de Córdoba, con asiento en esa capital, se ha dirigido por nota al gobernador de esta provincia, proponiéndole la adopción de algunas medidas que, a juicio del mismo, convendría que se adoptaran para el mejor éxito de la campaña en contra del cuatrerismo.

La medida con más urgencia aconsejada, es la referente a la reglamentación del acarreo de haciendas, proponiendo a ese fin el otorgamiento de la libreta y matrícula a los arreadores.

Por este medio, dice que se evitaría que sujetos de malos antecedentes estuviesen en condiciones de llevar haciendas, y permitiría que los propietarios de campos, pudieran exigir a los arreadores que crucen sus propiedades, la presentación de dicho documento y de la guía, de campaña, pudiendo tomar datos de los mismos.

Así, agrega, la acción individual unida a una severa fiscalización policial, haría fracasar en la mayor parte de los casos las tentativas del delito de abigeato.

Otra medida que propone es la referente a la impresión digital del solicitante de guías, en cualquier receptoría del territorio de la provincia, la que quedaría en poder del receptor y sería un elemento utilísimo de juicio en los casos de comisión de delito, ya que en cualquier momento podría individualizarse a la persona que ha obtenido la primera guía.

Igualmente se recomienda el sistema de recorridas periódicas por la policía, en los establecimientos de campo, medida que en la práctica ha dado los mejores resultados y que facilita muchísimo la tarea de vigilancia y fiscalización por parte de las autoridades policiales.

Termina la nota haciendo presente la necesidad de que se notifique a los martilleros públicos sobre las responsabilidades en que incurren al facilitar la venta de hacienda robada, conforme lo ha establecido la doctrina sustentada recientemente en una causa de esa naturaleza, ventilada ante los tribunales de la capital federal.

ACERCA DE UNA ACUSACION

Asunto que se complica

Córdoba, diciembre 2—Con motivo de la acusación de que obtenía de los presos que defendía, cantidades de dinero, comprometiéndose a hacer desaparecer los sumarios respectivos, el juez del crimen decretó la detención del abogado José M. Ponssa.

Algunos procesados declararon en contra del detenido, pero el juez le devolvió la libertad, por carecer esos testimonios de fuerza jurídica suficiente.

El doctor Ponssa acusó al director de la cárcel penitenciaría, Adrián R. Laffitte, de haber fraguado la acusación, obligando a los presos a formular denuncias, bajo promesas indignas.

En vista de esta acusación, el señor Laffitte ha iniciado en contra de dicho letrado una acción por calumnia e injuria.

Al mismo tiempo, se formulará acusación contra el juez ante el superior tribunal.

La Federación Socialista, a la cual Ponssa está afiliado, hizo una declaración pública de protesta contra el auto del juez.

Consecuencia de un conflicto

Córdoba, diciembre 2 — Como consecuencia del conflicto promovido en la escuela de odontología, entre profesores y alumnos, de que informé días atrás, se ha planteado en el seno de la Federación Universitaria una incidencia.

El Centro de Estudiantes de Medicina, en desacuerdo con la resolución dada al conflicto, se ha separado de la Federación Universitaria. La actitud del Centro de Medicina es contraria a la causa de los estudiantes de odontología.

Presentación de un pliego de condiciones

Río Cuarto, diciembre 2 — La sociedad de patrones se negó a aceptar el pliego de condiciones que a su consideración presentó la Unión Gremial de Mozos.

Por esto, se teme que al tomar intervención en el asunto la Federación Obrera Local, se produzca la huelga general.

Nombramientos

Córdoba, diciembre 2 — Han sido nombrados: jefe político del departamento de Colón, Jordán Maldonado (hijo); receptor del mismo departamento, Domingo Cepeda Herrera; y comisario de Jesús María, Tristán Ulloque.

SAN JUAN

LAS PROXIMAS ELECCIONES MUNICIPALES

INTERVENCION DE EMPLEADOS EN POLITICA

Declaraciones del candidato situacionista

MANIFIESTO DE LA CONCENTRACION CIVICA

San Juan, diciembre 2—Se ha hecho más intensa la campaña electoral con motivo de las elecciones municipales que se realizarán el domingo próximo.

En la capital, concurrirán a la lucha tres agrupaciones políticas. Los radicales situacionistas, que sostendrán la candidatura a intendente del señor G. Colón Godoy; los radicales intransigentes y nacionalistas unidos, con la candidatura del señor Matías L. Sugasti, y la Concentración Cívica, que llevará por candidato al señor Domingo A. Elizondo.

La intervención de las autoridades municipales y de los funcionarios públicos de todas las categorías en favor del candidato situacionista Colón Godoy, es realmente alarmante, pues no se percatan en salir a la vía pública en busca de electores.

La municipalidad está convertida en un verdadero comité político, y el comisionado aplica multas a los contribuyentes por supuestas infracciones, las que se perdonan a cambio de la adhesión a la candidatura del señor Godoy.

Conozco varios casos concretos, que no dejan lugar a dudas.

El mismo candidato situacionista me ha declarado esta mañana, que no puede negar que los empleados municipales están trabajando activamente en favor de su candidatura.

Dijo también que aunque no está afiliado al radicalismo, ha tenido que aceptar la candidatura, por pedido especial e insistente del gobernador, doctor Jones.

De los departamentos llegan a diario denuncias sobre los abusos que cometen las autoridades, las que trabajan por los candidatos radicales.

En varios municipios, la oposición no puede conseguir todavía la copia de los padrones, para organizar los trabajos, y tendrá que abstenerse de concurrir a la lucha.

Hay departamentos donde sin haber hecho la convocatoria, se realizarán las elecciones el domingo, como ocurre, por ejemplo, en Angaco Sud.

La Concentración publicó un manifiesto suscripto por numerosos afiliados al partido, en el que dice lo siguiente:

"La Concentración Cívica, el partido político de más legítimos prestigios que haya actuado en San Juan, y cuya influencia en la opinión la conquistó con la propaganda sana y elevada de sus ideales políticos y la aplicación austera de las buenas prácticas democráticas y administrativas en los gobiernos que le tocó regir con indiscutida eficacia, se lanza nuevamente a la lucha del comicio.

No se le ocultan las dificultades con que tropezará para obtener un triunfo que nadie podría disputarle en el terreno del orden y la legalidad, desde que están en el ambiente las maquinaciones que la delincuencia electoral del oficialismo gobernante ha puesto en juego, para conculcar los derechos populares en un afán de prepotencia sustentada al fraude, a la presión y a los procedimientos aviesos que el radicalismo inorgánico y disolvente preconiza y aplica en todo el país, haciendo escuela de perversión cívica. Pero no obstante esto y a pesar de que las próximas elecciones municipales se desarrollarán al margen de la ley que debe regirlas, contra el Poder Ejecutivo que se ha alzado con un gesto autoritario de desdén; de que los padrones son notoriamente viciosos, como que su confección ha estado encomendada a comisiones militantes en política, algunos de los cuales han dejado de serlo para hacerse proclamar candidatos a intendente, para usufructuar así su propia obra de grandes circunstancias, estas agravadas por la intromisión desembozada de los empleados públicos en la campaña preparatoria de la elección; a pesar de todo, repetimos, el partido concurre al comicio, alentado por el convencimiento de su fuerza partidaria y por los auspicios de la opinión calificada de la provincia, y porque comprende que la militación activa es deber indeclinable de los organismos políticos bien inspirados y que la abstención explicable ante la realidad de hechos que cierran por completo las vías legales del comicio no deba, por lo mismo, emplearse sino como la suprema "ratio" a que conducen los gobiernos electores.

La Concentración Cívica ha proclamado candidatos a ciudadanos de probadas condiciones de gobierno, de larga y fecunda vida pública en la que evidenciaron capacidad.

NOMBRAMIENTOS SIN ACUERDO LEGISLATIVO

Propósitos atribuidos al Poder Ejecutivo

San Juan, diciembre 2—Se asegura que el Poder Ejecutivo hará en breve varios nombramientos que necesitan el acuerdo de ambas cámaras legislativas, sin tomar en cuenta este requisito.

Uno de estos nombramientos será de camaristas, pero se anuncia que el presidente de la corte no recibirá el juramento a los nombrados, desconociendo así la validez de los mismos.

Se cree que el conflicto será grave y que acarreará consecuencias trascendentales para el Poder Ejecutivo de la provincia.

JUJUY

LA FUSION DEL RADICALISMO

Fracaso de las gestiones de arreglo

UNA NUEVA DISIDENCIA

Jujuy, diciembre 2 — Llegan al final las tramitaciones de la fusión del radicalismo, con el fracaso previsto.

Las gestiones se hicieron sobre la base de encontrar un candidato a gobernador, que satisficiera a ambos grupos. Con tal motivo, se cambiaron listas de treinta candidatos, todos los cuales fueron rechazados.

Los últimos candidatos propuestos por los situacionistas, son los señores Mario Fascio Pérez, Luis Alvarez Prado y Desiderio Sarverry, residentes en esa capital, respecto a los cuales está pendiente la contestación de los disidentes.

Jujuy, diciembre 2—Los diputados Beiró y Saccone, quienes vinieron a ésta con el objeto de fusionar las fracciones en que se halla dividido el partido Radical, regresaron a ésa después de haber fracasado en sus gestiones de arreglo.

Los nombrados legisladores encontraron a los radicales divididos en dos grupos, y al irse dejan una nueva disidencia, pues la fracción titulada Roja, que se hallaba unida a la fracción denominada Disidente, se ha desvinculado de ésta y se propone sostener la candidatura del señor Salverry, apoyada por el Ministro de Instrucción Pública de la Nación.

Se dice también, que el señor Pablo Arroyo, radical rojo, se ha desvinculado de la fracción disidente y será nombrado Ministro de Hacienda de un momento a otro.

El diputado Villafañe advierte que proclamaría su candidatura independiente, si el Poder Ejecutivo apoyara a la fracción roja.

Se presume, ahora, que el partido Radical está más anarquizado que nunca.

CORRIENTES

EL CENSO ESCOLAR

PROCEDER DEL CONSEJO DE EDUCACION

Comunicación del ministro de Hacienda

COMENTARIO DE LOS DIARIOS

Corrientes, diciembre 2 — Algunos diarios de ésta comentan favorablemente la comunicación del ministro doctor Dallazo al presidente del Consejo de Educación, señor Zubiaur, sobre las designaciones de empleados para el levantamiento del censo escolar de personas con crecidos sueldos que ya gozan de otros emolumentos por tener empleos en la administración escolar.

"El Diario", ocupándose del asunto, dice lo siguiente:

"Nuestras denuncias sobre las irregularidades cometidas en el Consejo de Educación, con motivo del censo escolar, han sido atendidas. El ministro de Hacienda e Instrucción Pública de la provincia, en una enérgica nota ha llamado la atención al presidente del consejo respecto a la acumulación de empleos rentados, contra lo dispuesto en el artículo 32 de la Constitución provincial, siendo el primer resultado de la amonestación la renuncia del director general del censo, presentada ayer, uno de los empleados que se hallaban en contra del precepto constitucional.

El secretario del censo, que es a la vez secretario del consejo goza, además, de un sueldo como catedrático en la escuela profesional y de una cuarta remuneración como administrador de la imprenta del consejo, lo que da un total de cerca de 1500 pesos. Por otra parte, sabemos de un empleado que se hizo cargo a fines de octubre, liquidándosele su sueldo de pesos 300 por todo el mes, así como de otros que ganan sueldos sin trabajar, preferencias estas — y es lo más grave — usadas con parientes cercanos de las primeras autoridades del censo.

Hemos sabido, y es posible, que no alcanzarán los 20.000 pesos destinados a la obra; si esto es cierto, habríamos llegado al colmo de la amoralidad. De más está decir que con la renuncia del director del censo, ya producida, y con la del secretario, que es de esperarse, no puede terminar tan fea asunto. Se impone una seria investigación en el consejo para comprobar la malversación de dineros públicos, que se presume por estos hechos, y establecer oportunamente las responsabilidades del caso.

El ministerio de Hacienda, que ha dado ya el primer paso, debe proseguir en su tarea moralizadora, disponiendo la investigación que aconsejamos.

SALTA

LA INTERVENCION A TUCUMAN

Juicio de "El Cívico"

ENERGICA NOTA EDITORIAL

Salta, diciembre 2 — El diario "El Cívico", órgano oficial del gobierno y que refleja el pensamiento del doctor Castellanos publica hoy un suelto sobre la intervención federal a Tucumán, y, entre otras cosas, dice lo siguiente:

"De todas las intervenciones emanadas del actual gobierno nacional, ninguna puede reclamar para sí con mejor derecho el título de desacertada, inoportuna que la recientemente enviada a Tucumán. Si cupiese el equívoco en este juicio, a nosotros nos placería más encontrarnos y que se nos encontrara en un error que comprobar una verdad que nos afecta en nuestro patriotismo y en nuestras convicciones políticas, como argentinos y como radicales, ya que es radical y argentino el gobernante autor responsable de esa intervención, es decir, de ese desacierto político constitucional. Pero no; fatalmente para las autonomías de las provincias, fatalmente para el crédito institucional del país, fatalmente para el prestigio de nuestra vida democrática, nuestra opinión sobre la intervención a Tucumán, es compartida por toda la prensa independiente del país. Nuestro juicio es el mismo que expone el periodismo metropolitano y el de las demás provincias. Antes y después, acaso simultáneamente, todos pensamos lo mismo: de todas las intervenciones producidas por el actual gobierno de la Nación, ninguna evidencia mayor desacierto desde el punto de vista histórico, político, legal y constitucional, desde todos los puntos de vista, en una palabra, que la reciente a Tucumán.

En la historia política de nuestro país, y a través de las diversas alternativas, entre la fuerza y el derecho, entre la omnipotencia y la legalidad en que nos hemos visto, parábola obligada en la vida de los pueblos jóvenes, no se registran casos en que el gobierno de la Nación haya hecho uso más discrecional de intervención, que el que actualmente nos rige, no obstante que se trata de una fórmula precisa e imperativa de la constitución, que nada deja librado en ese punto al criterio o a la discreción de los poderes públicos.

En cada provincia hay una legislatura y un gobernador, que se renuevan en términos y bajo formas fijadas de antemano por la Constitución y por las leyes respectivas. Ahora bien; si el pueblo procura remover por la violencia al personal que compone esos poderes, durante los términos prefijados en aquellas leyes, comete un delito que se llama sedición y ¿por qué no atribuir el calificativo que le corresponde a un poder que remueve por violencia las autoridades elegidas por el pueblo, encontrándose éstas dentro de los términos prefijados por sus respectivas leyes?

Hay una completa contradicción entre la única doctrina que fluye de los preceptos constitucionales que nos rigen y la actitud del gobierno federal en el asunto de las intervenciones.

Ciertamente que no sabríamos cómo conciliar aquello, que ya era una verdad inconcusa, en tiempo de Sarmiento, puesto que él mismo, en su famoso mensaje de 1869, en el que trata fundamentalmente el asunto de las intervenciones, verdadero tratado sobre la materia, encerrado en los límites estrechos de un documento público, dice: "Nuestra constitución supone una República federal; gobiernos amanados por la voluntad de los pueblos y autoridades constituidas por esa soberana voluntad, ejercida sin alteración en los límites y en los periodos que las leyes prescriben" y la actitud del gobierno de la Nación, alterando esas disposiciones fundamentales y terminantes de la Constitución, sin razones legítimas y ni siquiera hábilmente pretextadas.

La Constitución argentina admite dos clases de intervención del gobierno federal en el territorio de las provincias, con uno u otro de estos objetos precisos:

1.o Garantizar la forma republicana de gobierno, en cuyo caso el gobierno federal obra directamente o por derecho propio.

2. Sostener o restablecer las autoridades constituidas, en cuyo caso el gobierno federal sólo procede a "requisición de las mismas autoridades", intervención por derecho propio.

Por "forma republicana" se entiende de una Constitución republicana, o un gobierno preexistente de la forma que se da de garantizar, es decir, las instituciones y no su aplicación.

Tal es la jurisprudencia norteamericana y también la nuestra.

Digasenos ahora: ¿En cuál de esas dos situaciones se encontraba la provincia de Tucumán? En ninguna de las dos.

El gobierno federal ha intervenido a Tucumán por determinantes extraños a los establecidos por ley, y, al obrar así, no sólo contrapone su extralimitación de facultades a los preceptos que debieran ser inviolables de la Constitución, no solo falta a sus deberes como radical, ya que el radicalismo sintetiza y comprende las más amplias garantías al ejercicio del derecho democrático y la más leal sujeción al cumplimiento de la ley, sino que falta abiertamente a su palabra, palabra comprometida ostensiblemente ante todo el país, de no intervenir en contiendas caseras de las provincias y constituidas y emanadas de "plebiscitos" legalmente ejecutados.

Para terminar, diremos que es bien preciso el artículo 106 de la Constitución nacional, que establece que las provincias se dan sus propias instituciones locales y se rigen por ellas. Eligen sus gobernadores, sus legisladores y demás funcionarios de provincia, sin intervención "del gobierno federal". Así, pues, el gobierno federal no puede legalmente intervenir una provincia para declarar que son buenas o malas las elecciones que se han hecho, y mucho menos para prejuzgar las que se piensan hacer.

Esos actos de la vida interna de las provincias, se realizan al amparo de las propias instituciones y sin intervención del gobierno federal.

Las relaciones del gobierno federal en las provincias son, bajo este particular, las del derecho público en las relaciones de Estado a Estado, y no puede constituirse árbitro para decidir de la legitimidad de sus poderes constituidos, como no podría hacerlo con un estado extranjero en sus relaciones constitucionales. Y por lo tanto, el gobierno federal, al intervenir la provincia de Tucumán, sin estar facultado por el Congreso y sin que haya causa legal que lo justifique, no puede haber tenido otro móvil que aquel que toda la prensa del país está señalando: "combatir la Liga del Norte", lo que, dicho sea de paso, parece inquietarle de sobremanera, sembrando la angustia en su espíritu, cosa esta que habla poco favorablemente de la tranquilidad de conciencia del señor Presidente.

Licenciamiento de conscriptos

Salta, diciembre 2. — Ayer se licenciaron 250 conscriptos, que partieron en tren expreso a sus respectivos hogares.

Después del período de maniobras efectuadas en Salta y Jujuy, que fueron intensas y donde se sometió a la tropa a duras pruebas de resistencia, he podido observar que el aspecto de los conscriptos es bueno y su estado general satisfactorio.

Los conscriptos fueron despedidos con banda de música por un numeroso público mientras daban vítores al ejército y a la clase de 1898.

CATAMARCA

EL ATENTADO DE CHUMBICHA

Telegrama al Presidente de la República

Catamarca, diciembre 2—La Concentración Catamarqueña ha dirigido un telegrama al Presidente de la República, denunciándole el atentado de Chumbicha cometido por el juez de paz y recordándole que esto no es más que una consecuencia de las prácticas dejadas por la intervención. El telegrama no menciona el nombre del victimario ni de la víctima, ni el lugar del hecho.

MEJORAS ESCOLARES

En la tarde de ayer se entrevistó con el Ministro de Instrucción Pública una delegación del comité Pro-escuela normal de profesores de Catamarca, para solicitarle que cuando se discuta el presupuesto de 1921 en el Congreso, el representante del Poder Ejecutivo pida la inclusión de una partida destinada a la creación del 6.o año normal (primero del profesorado mixto), y la elevación de categoría del establecimiento normal de la provincia.

El Ministro de Instrucción Pública manifestó a los componentes de la delegación, que estudiará la petición de referencia.

El trasporte de la cosecha de uva

Catamarca, diciembre 2—Llama la atención el hecho de que el ferrocarril Central Córdoba no disponga de la cantidad suficiente de vagones para el trasporte de la uva, cuya cosecha promete ser abundante.

Fiestas de la virgen del Valle

Catamarca, diciembre 2 —Con motivo de las fiestas de la Virgen del Valle, se nota alguna afluencia de peregrinos.

LA RIOJA

EL SUELDOS DE LOS MAESTROS

Comentarios de un diario

La Rioja, diciembre 2—"La Democracia" hace comentarios creyendo ver una maniobra política en el hecho de que se adeuda cuatro meses de sueldos a los maestros de las escuelas normales y sólo se les haya pagado a los emparentados con algunos dirigentes políticos.

Fiscal de la gobernación de Chubut

La Rioja, diciembre 2—El doctor Días fué objeto de felicitaciones por su nombramiento de fiscal en la gobernación de Chubut.

MENDOZA

Entrevista con el Presidente

Se entrevistó ayer por la tarde con el Presidente de la República el diputado nacional doctor Carlos Washington Lencinas, quien se encuentra desde hace algunos días en esta capital. Dicho legislador conversó con el primer magistrado respecto a varios asuntos relacionados con la situación política de la provincia de Mendoza y a las perspectivas que ofrecerá la próxima lucha comicial por la gobernación.

La intervención en las bodegas

Mendoza, diciembre 2—Entrevistado con motivo de los rumores circulantes sobre intervención de las bodegas del departamento de San Rafael, el director de Industrias, señor Isola, declaró que efectivamente se había comprobado en varios establecimientos de dicho departamento la existencia de caldo artificial, habiéndose dado intervención a la oficina nacional de impuestos internos.

CHUBUT

CLAUSURA DE UNA ESCUELA

Colonia Escalante, diciembre 2 — (Por telégrafo desde Comodoro Rivadavia).—La escuela nacional número 24 que dirige el señor Isidro S. Quiroga, clausuró sus aulas como de costumbre, con clases públicas y exposiciones de los trabajos realizados por los alumnos, haciendo acto de presencia numerosos vecinos.

La concurrencia se retiró gratamente impresionada de la exposición, lamentando que una escuela de tal importancia no disponga de un local adecuado.

Nueva escuela

El Consejo Nacional de Educación ha resuelto crear una escuela en el paraje denominado Río Corrientes, en la colonia 16 de Octubre, Chubut, donde existe población escolar suficiente.

SANTA CRUZ

EL CONFLICTO OBRERO

Pliego de condiciones presentado

ACCION DE LA SOCIEDAD OBRERA

Según se recordará, LA PRENSA se ha venido ocupando en los números anteriores, del movimiento obrero en Santa Cruz, el cual en estos últimos días estaba tomando caracteres alarmantes, debido a la presentación de un pliego de condiciones por los delegados de la Sociedad Obrera de Río Gallegos, que los patrones estaban dispuestos a resistir en toda forma, por considerar que contenía pretensiones inaceptables.

Y el conflicto se venía a agravar con la firme actitud asumida por los obreros, en el sentido de sostener las mejoras solicitadas.

Con el propósito de ilustrar al lector en el conocimiento del conflicto, damos a continuación el pliego de condiciones de que hacemos referencia más arriba, que nos ha sido trasmitido por nuestro corresponsal:

Santa Cruz, diciembre 2 — Primero: Los estancieros se obligan a mejorar a la mayor brevedad posible y dentro de los términos prudenciales que las circunstancias legales y regionales lo impongan, condiciones de comodidad e higiene a los trabajadores, consistentes en lo siguiente:

a) En cada pieza de 4 metros por 4 no dormirán más de 3 hombres, debiendo hacerlo en cama o catre con colchón, aboliendo los camarotes; las piezas serán bien ventiladas y desinfectadas cada ocho días; en cada pieza habrá lavatorio con agua abundante, donde se puedan higienizar los trabajadores después de sus tareas; b) La luz será por cuenta del patrón, debiéndose entregar a cada trabajador un paquete de velas mensualmente. En cada sala de reunión debe haber una estufa con lámpara y bancos por cuenta del patrón; c) El sábado por la tarde será única y exclusivamente para lavarse la ropa los peones; en caso de excepción será otro día de la semana; d) La comida se compondrá de tres platos, contando sopa, postre, te, café o mate; e) El colchón de la cama será por cuenta del patrón y la ropa por cuenta del obrero; f) En caso de fuerte viento o lluvia, no trabajarán a la intemperie, exceptuando los casos de urgencia, reconocidos por ambas partes; g) En cada puesto de estancia debe tener botiquín con auxilio e instrucciones en castellano; h) El patrón queda obligado a devolver al punto de donde trajo al trabajador que despida, o no necesite.

Segundo: Los estancieros se obligan a pagar a los obreros sueldos mínimos de cien pesos moneda nacional y comida, no rebajando ningún sueldo que actualmente exceda de esa suma y dejando a su libre arbitrio el aumento de proporción que se considere conveniente, siempre en relación a la capacidad y mérito del trabajador.

Asimismo, se obligan a poner un ayudante al cocinero que tenga que trabajar para un número de personas comprendidas entre 10 y 20, dos ayudantes si el número de personas fuese entre 20 y 40. Además un panadero, si excediera este número.

Los peones con sueldos mensuales que tengan que conducir arreos fuera del establecimiento cobrarán un sobresueldo mensual de 12 pesos por día, con caballo en la estancia. Los arreadores a jornal cobrarán 20 pesos al día, utilizando caballos propios. Los que amansen potros cobrarán 20 pesos por cada uno.

Tercero: Los estancieros se obligan a poner en cada puesto un ovejero o más, según la importancia de aquel establecimiento; inspección bisemanal, para que atienda a las necesidades de los ocupantes, prefiriéndose en lo sucesivo para dichos cargos, los que tengan familia, a quienes se les darán ciertas ventajas en relación con el número de hijos, creyendo en esta forma fomentar el aumento de la población y el engrandecimiento del país.

Cuarto: Los estancieros se obligan a reconocer de hecho a la Sociedad Obrera, de Río Gallegos, única entidad representativa de los obreros, y aceptar la designación para cada estancia de un delegado que servirá de intermediario en las relaciones de los patrones con la Sociedad Obrera, o que estará autorizado para resolver con carácter provisional las cuestiones de urgencia que afecten, tanto a los derechos del obrero, como a los del patrón.

Quinto: Los estancieros procurarán en lo posible que todos los obreros sean federados, pero no se comprometen a tomar solamente los federados.

Sexto: La Sociedad Obrera se obliga a su vez a levantar el paro actual volviendo los trabajadores a sus respectivas faenas inmediatamente después de firmarse este convenio.

Séptimo: La Sociedad Obrera se compromete, con la urgencia del caso, a dictar un reglamento de instrucciones, al que deberán sujetarse sus federados, tendientes al establecimiento de una mejor armonía entre el capital y el trabajo, sobre las bases fundamentales de la sociedad actual, inculcando por medio de folletos, conferencias y conversaciones en el espíritu de sus asociados, ideas de orden, laboriosidad y respeto mutuo, que nadie debe olvidar.

Octavo: Este convenio regirá desde el 1.o de noviembre, reintegrándose el trabajo con todo el personal y abonándose los haberes de los días que dure el paro, sin que haya represalias de ninguna de las partes.

PERSONAL DE LA GOBERNACION

El Poder Ejecutivo dictó ayer un decreto, por el que se nombra el personal de la gobernación del territorio de Santa Cruz, con lo cual queda integrada la administración de ese territorio.

Por el decreto de referencia se nombra secretario al mayor Francisco Cefaly; contador tesorero al doctor Ricardo Etcheverry; oficial, a Miguel Ayvazov; encargado de la mesa de entradas y salidas, a Camilo Granwell; escribiente a Oscar Díaz; jefe de policía a Oscar Sweiser; comisario de policía a Fernando Wells, y comisario para la policía fronteriza, a Marcelo Pierucetti.

TIERRA DEL FUEGO

REORGANIZACION DE LA GOBERNACION

Por el Ministerio del Interior se dió ayer un decreto reorganizando el personal de la gobernación de la Tierra del Fuego. Por el citado decreto, se nombra secretario al mayor retirado Guillermo Risso; jefe de policía a Delfín Ponce de León; tesorero contador, a Hugo Rodríguez; comisario de policía, a Marcelino Rodríguez y subcomisario de policía, a Tomás Blunket.

MISIONES

La sequía — El personal de la Defensa Agrícola

San José, diciembre 2—La prolongada sequía amenaza perjudicar a la agricultura.

—Se comenta favorablemente la reposición del personal de la Defensa Agrícola en el territorio.

PROVINCIA DE SANTA FE--INFORMACION GENERAL

LA HUELGA AGRARIA

NUEVAS ADHESIONES AL MOVIMIENTO

Pretensiones de los obreros

DETENCION DE AGITADORES

Incendio de parvas

CHOQUE CON LA POLICIA

Un muerto y varios heridos

Santa Fe, diciembre 2 — Las últimas informaciones recibidas de los departamentos del Sur de la provincia, informan que la huelga de braceros, que se inició en Carlos Pellegrini, se ha extendido a todo el departamento de San Martín.

Nada tranquilizadoras son las noticias referentes a la situación creada a las zonas agrícolas.

Se afirma que los obreros de San Jorge han declarado el paro general, como acto de solidaridad con los compañeros que se han plegado al movimiento.

En El Trébol, se han adherido también los trabajadores de la fábrica de quesos, y en Iriondo, Belgrano, Caseros y Cañada de Gómez, están los braceros en huelga.

Se encuentran paralizadas todas las actividades rurales y las poblaciones de esas localidades cruzan una hora de intranquilidad.

De otros distritos agrícolas se recibieron noticias, que dan como cierta la gran agitación de braceros, pudiéndose decir que estamos ante las perspectivas de un movimiento que perjudicará enormemente la próxima cosecha y el comercio.

Los obreros, constituidos en sindicatos, quieren que se les acuerden mejoras en los jornales; horas de descanso; que se les reconozca la constitución de sociedades y que la jornada no sea de sol a sol.

Es sabido que los agricultores propietarios declararon que no están en condiciones de acordar todas estas mejoras.

Santa Fe, diciembre 2 — El jefe político de San Martín telegrafió al juez, doctor Bonazzola, que en el distrito Carlos Pellegrini fué detenido un automóvil, que conducía a cinco agitadores, a quienes se redujo a prisión y se les instruye un sumario por infracción a la ley 7029.

El comisario del distrito de Casas (departamento de San Martín), ha comunicado al juez en turno, que anoche fueron incendiadas en ese distrito, tres parvas y media de trigo y que se procedió a la detención de Pedro Evani y de Bautista Perrano, como presuntos autores del hecho.

En el Ministerio de Gobierno se recibió un despacho telegráfico desde Rosario, dando cuenta de que en Casas fueron quemadas seis parvas de trigo.

Se dispuso que se trasladen fuerzas policiales a Rosario y a Armstrong, con objeto de mantener el orden, amenazado por los huelguistas.

De Villa Guillermina salió un destacamento del cuerpo de gendarmería volante, para Ocampo, donde existe una huelga de obreros de la Forestal.

Un telegrama dirigido por el jefe político de Vera, al juez en turno dice que se produjo una pelea entre la gendarmería volante y un grupo de particulares, resultando muerto el soldado Ramón Díaz, tres heridos de bala y dos de arma blanca, habiendo entre ellos, soldados y particulares.

LEGISLATURA

Estudio del presupuesto

Rosario, diciembre 2—La comisión de presupuesto de la Cámara de diputados de la provincia que ayer se reunió en ésta, con la ausencia de los legisladores demócratas, anunció que el estudio del mismo durará alrededor de 20 días.

Reunión de las cámaras

Santa Fe, diciembre 2 — Se cree que mañana no se reunirán las cámaras legislativas.

Se sabe que la representación demócrata, dirigió una nota al presidente de la Cámara de Diputados, señor Centeno, haciéndole saber que no ha recibido los proyectos de leyes impositivas ni de presupuesto escolar, en cuyas circunstancias considera conveniente diferir para otro día la convocatoria de la sesión, en vista de la imposibilidad de estudiarlo en breve tiempo.

ADMINISTRACION PROVINCIAL

Resolución del ministerio de Gobierno

Santa Fe, diciembre 2—Por el ministerio de Gobierno se dictó un extenso decreto, reglamentando los deberes de los jefes políticos departamentales, en el desempeño de sus funciones.

Además, se adoptaron las siguientes resoluciones: Crear un cuerpo de policía montada, denominado "Gendarmería volante" en el departamento de San Martín, en virtud de haberse aceptado el ofrecimiento hecho por la Sociedad Defensa Comercial, Industrial, Agrícola y Ganadera, con asiento en Bastre, agradeciéndosele la cooperación que presta en favor de los servicios policiales.

Se telegrafió al jefe político del departamento de General Obligado, para que, con motivo de la denuncia interpuesta por el industrial Pfhal, se tomen las medidas pertinentes a fin de que se garantice la libertad de trabajo.

Con motivo de la denuncia formulada por el señor Rubén Lusve, contra las autoridades de El Trébol, se ha tomado, por parte del ministerio, la intervención correspondiente.

A raíz de la gestión de los señores José Theiler y otros agricultores, de San José de la Esquina, se hizo saber que la jefatura de Caseros debe intervenir en el conflicto que dichos señores sostienen con sus obreros, con objeto de que se arribe a una pronta jeto de que se arribe a una pronta

INSTRUCCION PUBLICA

Donación a una escuela

Rosario, diciembre 2 — Cumpliendo una disposición testamentaria del ingeniero Carlos Hoffer, su hija Lidia ha hecho entrega a la Escuela Industrial de la Nación, en la que aquél dictaba varias cátedras al fallecer, de una rica colección de 124 obras, como así también de revistas y monografías técnicas.

AGROPECUARIAS

Constitución de una Cámara del Yute

Rosario, diciembre 2 — El 10 del corriente se constituirá en la Bolsa de Comercio la nueva Cámara del Yute o sus derivados, que estará formada por dos exportadores de cereales, dos fabricantes de bolsas, un industrial mayorista, un acopiador y un corredor de bolsas.

Estado de las sementeras

Villa Amelia, diciembre 2—Las frecuentes lluvias caídas, han mejorado notablemente el estado de los sembrados en general.

Se inició ya la recolección de la cosecha de patatas, que ha dado un gran rendimiento.

—Próximamente comenzará la siega del lino.

Siega y trilla

Tacural, diciembre 2—En estos días se dará término a la siega, habiéndose dado comienzo a la trilla del trigo.

San Eduardo, diciembre 2—Se empezó el corte de los trigos y linos.

Invasión de saltona

Tacural, diciembre 2 — Hay invasión de pequeña saltona.

EN LA CAPITAL

MUNICIPALES

Reunión del Concejo Deliberante

Santa Fe, diciembre 2 — Para mañana ha sido citado el Concejo Deliberante, que deberá reunirse en minoría a fin de estudiar las actas de las elecciones del domingo.

DIVERSAS INFORMACIONES

La matanza de roedores

Santa Fe, diciembre 2 — El consejo de higiene de la provincia, ha resuelto activar la matanza de roedores en los pueblos de la campaña.

Varias cuadrillas de peones, en los distintos distritos rurales, se ocupan actualmente en destruir la ratas y en desinfectar los galpones de depósitos de cereales, con el fin de evitar el desarrollo de la peste bubónica, que en algunos departamentos causó numerosas víctimas.

Conflicto de obreros metalúrgicos

Santa Fe, diciembre 2 — Se declararon en huelga los obreros metalúrgicos de ésta, por haber vencido el plazo estipulado para la aceptación del pliego de condiciones por parte de los patrones.

Viaje del director de la cárcel

Santa Fe, diciembre 2—El director de la cárcel de ésta, se trasladará a Rosario, con objeto de estudiar el funcionamiento de los talleres del establecimiento penal de esa ciudad, para instalarlos en forma análoga aquí.

ROSARIO

EL DIA SOCIAL

Rosario, diciembre 2—Pasado mañana se efectuará el enlace de la señorita María Luisa Saccone Viale con el señor Emilio Rivas.

—Iris Argentino Club, organiza un gran "pic nic" para el domingo próximo, habiéndose preparado un excelente programa deportivo.

MUNICIPALES

Un gasto criticado

Rosario, diciembre 2—Ha sido justamente criticada la resolución del concejo deliberante, respecto a la entrega de un mes de sueldo a todo el personal de la secretaría de esa corporación.

Por razones de orde neconómico y de equidad, se trata de una sanción precipitada, que el departamento ejecutivo deberá vetar.

Cabe hacer constar también que esa sanción no pudo producirse sobre tablas, como ocurrió, por cuanto suman varios miles de pesos el desembolso de referencia, y por ello la misma ley orgánica prohibe la aprobación de tales gastos sobre tablas.

Además, se sienta un mal precedente, pues de este modo todo el personal municipal se creerá con derecho a reclamar un aguinaldo, que no está de acuerdo con las prácticas, ni con el estado precario del tesoro comunal.

Incineración de títulos

Rosario, diciembre 2—El lunes próximo se procederá a la incineración de los títulos rescatados por la municipalidad, provenientes de distintos empréstitos y que están acumulados en la contaduría municipal.

La explotación de basuras

Rosario, diciembre 2 — El 20 del corriente se realizará la apertura de las propuestas que se presenten para la explotación de las basuras, durante el año próximo.

Baños públicos

Rosario, diciembre 2—Desde mañana funcionarán cuatro baños públicos en el local del mercado municipal de abasto y para la semana entrante se habilitarán otros en distintos locales de la comuna.

NOTICIAS DE POLICIA

ROBO DE ALHAJAS

La confianza en los domésticos

Rosario, diciembre 2 — La policía practica activas diligencias en el sentido de dar con el autor de un importante robo de alhajas que se perpetró anoche y que fué denunciado esta madrugada por el damnificado, que es el señor Leonardo Benvenutto, domiciliado en la calle San Lorenzo 782. Hace días, el señor Benvenutto, tomó a su servicio, en calidad de mucamo, a un sujeto que por lo que ahora se deduce, es un conocido ladrón. Este logró captarse la confianza de sus patrones y anoche, aprovechando la ausencia de los mismos y conocedor ya del sitio donde se guardaban las alhajas, se apoderó de ellas y desapareció.

El monto de lo robado asciende, según se calcula ahora, a 60.000 pesos. La policía, inmediatamente de tener noticias del hecho, telegrafió a las policías vecinas y de las principales ciudades, solicitando la captura del ladrón.

Rumores de cambios de empleados superiores

Rosario, diciembre 2—No es nada difícil que en breve tiempo ocurran cambios en los empleados superiores de la policía. Se trataría de la sustitución de dos comisarios y varios subcomisarios, por causas que en su oportunidad se harán conocer.

El descanso dominical

Rosario, diciembre 2—Las comisarías seccionales, cumpliendo órdenes de la jefatura, con motivo de diversas denuncias y quejas, han notificado a todos los dueños de peluquerías y lustrabotas que deben respetar la ley de descanso dominical, pues de lo contrario se procederá a hacer efectivas las penalidades pertinentes.

JUDICIALES

Sobreseimientos

Rosario, diciembre 2 — La Cámara de apelaciones aprobó los autos de sobreseimiento dictados en los procesos siguientes: Julio Rossi, defraudación; Salvador Bellia, robo; Carlos Piaggio, agresión, Antonio García, lesiones; Daniel Piñol y Antonio Morales, hurto; José Asarmo, Antonio Carbajales y Pacífico Marciale, lesiones; Angela Torres, hurto; José Benites, lesiones; José Vittone, lesiones de accidente; Simón Motrich, incendio; Mario Márquez y Armando Sejas, hurto.

Juzgado vacante

Rosario, diciembre 2—Se insiste en la necesidad de que se provea la vacante dejada por renuncia del juez de primera instancia, doctor Avalle, a fin de regularizar el funcionamiento de los tribunales. Actualmente un solo magistrado, por la razón apuntada y la enfermedad de otro, atiende a tres juzgados.

DIVERSAS INFORMACIONES

Homenaje póstumo

Rosario, diciembre 2—El directorio del hospital Italiano dará grandes proporciones al acto de la colocación de una placa en dicho establecimiento en homenaje al señor Natalio Ricardone, uno de sus principales propulsores, fallecido hace pocos años. El acto se realizará el domingo próximo.

Aspirantes a aprendices de la armada

Rosario, diciembre 2—Ha quedado instalada, en el local de la subprefectura la comisión central del litoral, formada por el teniente de navío Casamayor y el cirujano de la armada, doctor Goya, con objeto de reclutar aspirantes a aprendices de la armada.

Viaje del doctor Araya

Rosario, diciembre 2 — Llegó de Santa Fe, el ministro de Agricultura e Instrucción Pública, doctor Agustín Araya, quien asistió esta noche al banquete que hicieron servir los profesores de la Universidad Popular, en el bar Cifré, celebrando la terminación del año escolar.

Reunión de legisladores

Rosario, diciembre 2—Mañana se reunirá en ésta el bloque de diputados demócratas progresistas con objeto de distribuirse el estudio del proyecto de presupuesto enviado por el Poder Ejecutivo.

Las elecciones comunales de Casilda

Rosario, diciembre 2 — Según ciertas informaciones, los resultados de las elecciones comunales realizadas el domingo último en Casilda, fueron adversos al partido Demócrata Progresista, triunfando la Unión Comunal.

EN LOS DEPARTAMENTOS

CASTELLANOS

Resultados de una investigación

Tacural, diciembre 2 — Estuvo en ésta el inspector de correos, señor Herrera, quien vino con motivo de la denuncia que se había formulado contra el jefe del correo local. Dicha denuncia resultó infundada y se ha comprobado el proceder correcto del citado jefe.

NOTICIAS DE POLICIA

ESCLARECIMIENTO DE UN ROBO

DETENCION DE LOS AUTORES

Secuestro de la mercadería sustraída

En la madrugada del 27 del mes próximo pasado penetraron ladrones en la tienda y mercería que la firma Blanco Hermanos posee en la calle Lima 694 y hurtaron piezas de seda por valor de 4.091 pesos.

Denunciado el robo en la comisaría 4ª, se dió intervención a la sección robos y hurtos, de la división de investigaciones, cuyos empleados, después de una detenida observación, pudieron deducir que los autores del delito, por la forma de operar, debían ser los componentes de una banda de rusos que dirige el individuo de malos antecedentes policiales Gustavo Weles o Veles (a) Pata de palo, quien registra en su prontuario cinco entradas por atentados contra la propiedad.

Averiguado el domicilio del sospechado, ubicado en la calle Jufré 905, varios empleados efectuaron un discreto servicio de vigilancia y se comprobó la concurrencia a esa casa de varios individuos de malos antecedentes. Entre estos figuraban tres: David Hertz o Juan José Kausaler o Marcos Ravinovich o David Grimblat o Francovich o Martín Acosta o Abraham Gonzander o Antonio Sanaler o Santiago Guertz, "scrushante" y "descuidista" temible, con 45 entradas por delitos y contravenciones; Antonio Bava o Bari y Antonio Lazi. Estos se dirigían comúnmente a la casa situada en la calle Godoy Cruz 918, donde según pudo establecerse vivían los tres en una misma habitación.

Los cuatro individuos a que nos hemos referido fueron detenidos por los empleados de investigaciones, y allanados sus respectivos domicilios se secuestraron las piezas de seda robadas en la tienda y mercería de la calle Lima, 31 boletas de empeño del Banco Municipal de Préstamos correspondientes a alhajas, ropas y efectos, una cantidad de medias finas, tres llaves ganzúas largas, una tijera grande de gran poder para cortar candados, y un guante de cuero, color marrón, para la mano izquierda, compañero de otro hallado por la policía seccional en el comercio en que aquéllos efectuaron el robo de las piezas de seda.

Han intervenido en esta pesquisa los empleados: auxiliar Urruchúa, oficial inspector Videla y los agentes de investigaciones Posada, Denovi, Tisajo y Chiessi.

EL CHOQUE DE ANTEANOCHE

DETALLES DEL MISMO

La comisaría 41ª nos suministró anoche los detalles referentes al choque de automóviles que ocurrió anteanoche en la avenida Alvear.

A eso de las 23.30, por la arteria nombrada, marchaban en dirección al centro el automóvil de alquiler dirigido por el "chauffeur" José Rodríguez y el particular, guiado por el capitán Alberto Grau. En el primero viajaban la señorita Ida Riguetti, Juan Vázquez y José Avalos, domiciliados en la calle Lima 1502; y en el segundo las señoritas Julia Fernández, María Luisa Ravena y Margarita Cuesta.

El automóvil de alquiler, que marchaba delante del particular, frenó con violencia debido a un obstáculo imprevisto, y fué embestido por el vehículo que corría detrás.

Debido a la colisión, resultaron con lesiones leves las señoritas Fernández y Cuesta.

Los automóviles sufrieron desperfectos de poca consideración.

El auxiliar Falco hizo curar a los heridos en el hospital Fernández.

DESORDEN EN UN CAFE

Cabo de policía herido

En las primeras horas de la madrugada anterior varios individuos que se hallaban en estado de ebriedad, en el café situado en la avenida Alvear 3184 promovieron un gran desorden, que motivó la intervención del cabo Cesáreo Vázquez Fernández, de servicio en la esquina próxima.

José María Domínguez y Angel Viélez, que formaban parte del grupo de desordenados, al advertir la presencia del representante de la autoridad, se armaron de sillas y botellas y la emprendieron a golpes contra Fernández.

A los toques de auxilio dados por el cabo Fernández acudieron al lugar del suceso otros vigilantes de la comisaría 41.a, quienes procedieron a la detención de Domínguez y de Viélez.

El cabo Fernández resultó con una herida de relativa importancia en el pómulo izquierdo, que le fué curada en el hospital Juan Antonio Fernández.

Los detenidos han sido puestos a disposición del juez de instrucción en turno.

INCIDENTE PROVOCADO POR HUELGUISTAS

En la calle Sarmiento 4271 existe un taller mecánico y fundición de hierro y bronce propiedad de la razón social Maculus y Hermanos. La mayor parte del personal de obreros del citado establecimiento desde hace algún tiempo se encuentra en huelga.

Ayer por la tarde los obreros Felipe Eusabella, Antonio Griffo y Alfredo Ponte, al retirarse a sus respectivos domicilios, después de haber terminada sus tareas, advirtieron que en la esquina de las calles Rawson y Valentín Gómez estaban estacionados alrededor de treinta ó cuarenta obreros huelguistas en actitud agresiva.

Cuando Eusabella, que marchaba adelante, se encontró a pocos metros de los huelguistas, éstos se aproximaron a aquél y pretendieron presionarlo para que abandonara el trabajo.

Entre los huelguistas y Eusabella se entabló entonces una acalorada discusión, en la que intervinieron también Griffo y Ponte. Eusabella, que iba armado de un punzón, se abalanzó sobre sus contrincantes y atacó a uno de ellos, de nombre Rafael Grecco, quien resultó con una herida en la mano derecha.

Durante la refriega, Griffo pretendió desenfundar una pistola automática, pero en esas circunstancias el arma se le cayó de las manos y al chocar contra el suelo salió un tiro. El ruido de la detonación alarmó a los atacantes, los cuales emprendieron inmediatamente la fuga en distintas direcciones.

Varios agentes de la comisaría 11.a que intervinieron en seguida consiguieron arrestar a cinco obreros huelguistas, entre los que se halla Grecco. Fueron también detenidos Eusabella, Griffo y Ponte.

CAIDA DE UN OBRERO DESDE 12 METROS DE ALTURA

Anteayer por la tarde, el peón José Alonso, en el tercer piso del galpón 3 de la aduana, situado en el dique 4, secundado por otros obreros se ocupaba en formar una lingada de cajones de mercaderías que debían ser cargados en una chata.

Debido a un descuido, Alonso se arrimó demasiado a una abertura existente en el piso del galpón, y cayó al sótano desde una altura de 12 metros poco más o menos.

La víctima resultó con la fractura de la base del cráneo y heridas internas en el cuerpo. En una ambulancia de la Asistencia Pública fué llevado al hospital Juan A. Fernández, donde falleció ayer a las 7.

Alonso era español, de 33 años de edad, casado, y se domiciliaba en el pueblo de General Hornos, provincia de Buenos Aires.

La [illegible] de la sección 22ª [illegible] al juez de instrucción en turno.

MUERTO POR UN AUTOMOVIL

Ayer a las 11.15, en la esquina de las calles Rivadavia y Azcuénaga, un menor descendió de la parte trasera de un coche del tranvía subterráneo, donde se había trepado, y al ir a cruzar la calzada de Norte a Sur, fué embestido por el automóvil de alquiler que dirigía el "chauffeur" Antonio Ansueta.

El menor sufrió heridas de tal gravedad que su muerte se produjo a los pocos momentos. Su cadáver fué llevado en una angarilla al local de la comisaría 25ª.

El "chauffeur" se encuentra preventivamente detenido en la seccional.

Hasta anoche no había podido establecerse la identidad de la víctima.

Denuncia de un delito

Vicente Reyes, argentino, de 22 años de edad, denunció en la comisaría 24 que ayer por la madrugada, después de haber pasado en automóvil con tres personas de su relación, penetró con éstas en un comercio situado en la esquina de las calles Liniers y Garay, donde efectuaron repetidas libaciones, y que luego, al salir de allí, observó la falta de su reloj y cadena y de 134 pesos que llevaba en un bolsillo. El damnificado presume que sus acompañantes le han sustraído aquellos valores.

La policía, en indagación del delito denunciado, detuvo a las personas que acompañaban a Reyes.

Remoción de empleados

En la orden del día de ayer, la jefatura de policía dió a conocer al personal de la misma, la siguiente remoción de empleados:

Auxiliar Nicanor Zeballos, a la comisaría 17ª. Oficiales inspectores, Luis Ruggiero Branca, a la comisaría 12a.; Ramón Medina, a la 31a.; Miguel O. Mejías, a la 27ª; Enrique Cuyás, a la 34a., y Santiago C. Bravo, a la sección personal (tropa). Ayudantes, Carlos Alberto Negri, a la división administrativa; Marcos A. Carranza, a la 28.a; Leopoldo Juárez, a la 38a.; Rogelio Barrera, a la 43a., y Horacio Rossi, a la alcaidía 3a. sección.

Accidente a un vigilante

En la esquina de Warnes y Vírgenes, el vigilante Manuel González, de la sección 21.a, al pretender montar a caballo, resbaló de la montura y cayó al suelo, produciéndose heridas de gravedad en la cabeza.

La víctima se encuentra en asistencia en el hospital Durand.

Colisión de carros — Un herido

Frente al número 1130 de la calle Vieytes, ayer por la tarde, chocaron los carros que guiaban Manuel Fernández y Manuel Ramos, respectivamente.

Por efectos de la colisión, Domingo García, argentino, de 9 años de edad, que viajaba sentado en el pescante del vehículo dirigido por Fernández, cayó a la calzada, y sufrió lesiones en la cabeza.

La comisaría 32ª hizo curar al herido en una farmacia próxima.

INSTITUCIONES CIENTIFICAS Y LITERARIAS

Médicos de los Hospitales — Esta asociación realizará el lunes próximo, a las 21.30 en el local de la Asociación Médica Argentina, Santa Fe 1171, una asamblea general ordinaria para considerar el balance y la memoria del ejercicio vencido e integrar su comisión directiva.

PERIODISMO

UN JUICIO SOBRE "LA PRENSA"

Bajo el título "Una hazaña periodística de LA PRENSA" nuestro colega "Argentinisches Tageblatt" hace resaltar la importancia de las correspondencias telegráficas que publicamos en nuestro número del último domingo. Habla del primer artículo que publicamos de nuestro nuevo colaborador, profesor Helfferich, y del artículo de Dernburg, y luego agrega:

"En el mismo número publica también LA PRENSA artículos comunicados por telégrafo por Raymond Poincaré y Francesco S. Nitti. Un ex presidente de República, un ex primer ministro, un ex vicecanciller y un secretario de Estado, como colaboradores reunidos en una sola edición: he aquí una hazaña periodística, que, según creemos, no ha sido realizada por ningún otro diario europeo o americano."

EL SOCIAL—Entra hoy en su cuarto año de vida "El Social", semanario que aparece en la parroquia de San Cristóbal Sud. Organo de opinión de prestigios morales envidiables, ganados a base de esfuerzos vigorosos, goza de gran popularidad en la parroquia que ve la luz, lo que constituye una prueba evidente de la eficacia con que defiende los intereses de la misma y de la elevación e independencia de su prédica.

Con motivo del aniversario que hoy celebra "El Social", nos es particularmente grato expresarle nuestras más sinceras felicitaciones, al par que le auguramos próspera vida.

INSTRUCCION PUBLICA

Colegio Nacional Bernardino Rivadavia — De 8.30 a 11.30 se expedirán en este colegio en los días que a continuación se indican, los permisos de examen para alumnos libres:

Primer año, hoy; segundo, día 4; tercero, día 6; cuarto, día 7, y quinto año, el 9 del corriente.

Escuela Normal de Profesores — Mañana a las 9, deberán presentarse en este establecimiento, los alumnos de la escuela de aplicación de ambos turnos.

Escuela número 2, consejo escolar 6 — El lunes próximo a las 9, se entregarán a los alumnos de cuarto y quinto grados de esta escuela, los correspondientes certificados de promoción.

Escuela profesional de mujeres número 3 — A las 14, se pagarán hoy los sueldos del personal de este establecimiento.

Escuela superior de comercio Sur — Los permisos de examen para alumnos libres del primer año, se expedirán hoy; los de alumnos libres de segundo, tercero, cuarto y quinto años, se otorgarán el 6 del corriente, en la secretaría de la escuela.

Asociación Amigos de la Educación — En el local de la escuela Presidente Roca, Libertad 581, se inauguró anoche la exposición de trabajos ejecutados por los alumnos, y la cual podrá visitarse hasta el 4 del corriente, de las 19.30 a las 22.

Los certificados y las entradas para la fiesta de fin de curso, deberán solicitarse en la secretaría.

Escuela Industrial de la Nación — Han egresado este año de los diversos cursos que se dictan en la escuela Industrial de la Nación, los siguientes estudiantes:

Técnicos constructores: José Domingo Zani, Ernesto Schauffele, Leopoldo Bava (hijo), Simón Labunes, Ricardo Caballo, Dino Tognesi, Felipe Macarone, Antonio Aconcia y Silvestre Arrigó.

Electrotécnicos: Aaron Averbach, Agustín Bonavera, Ernesto Buriando, Eugenio Donati, José Fernández García, Esaú A. Gómez, Marcelo Grimaldi, Felipe Locati, José López de la Rosa e Ismael Miller.

Técnicos químicos: Marcelino J. Constenla (hijo), Luis A. Decreta, Eduardo González Lanusa, Salvador Ricci, Luis E. Rueta, Ronald J. Ryberg y Víctor Tellechea.

Técnicos mecánicos: José Actis Partino, Enrique Albini, Isidoro Alchieri, Aníbal Arbeletche, Angel Bertani, Isidoro Blanco, Luis Bongiorno, Alfredo Bueno, Ramiro F. Casamajo, Eduardo Caballero, Clemente Carri, Mario S. Carri, Luis Cassasa, Miguel Cattáneo, Ricardo Frascotto, Roberto Gaucheron, Carlos Gwie, Leandro Igarreta, Isaac Mislin, Jaime Miralles y Jaime Turot.

Demostración a una directora — El personal docente y las alumnas de la escuela 11 del consejo escolar 12, tributaron ayer una demostración de simpatía a la directora de la misma, señora Enriqueta Durán de Laurent, con motivo de su jubilación.

[illegible]

grado, Escola Ibarra Pedernera. Seguidamente, se desarrollaron diversos números de un programa preparado especialmente para esta demostración, a la que asistieron las autoridades del consejo escolar 12.

Pago de sueldos — Los sueldos y gastos del personal de las escuelas dependientes de los consejos escolares que a continuación se indican, por el mes de noviembre próximo pasado, se pagarán en la tesorería del Consejo Nacional de Educación en la siguiente forma:

Consejos 1 al 5, hoy, de 12 a 14; y consejos 6 al 9, mañana, de 8 a 10.

Escuela profesional nocturna — El lunes próximo, a las 20.30, se inaugurará la exposición de trabajos prácticos ejecutados por los alumnos de la escuela profesional nocturna que funciona en la calle Mercedes 314, que dirige la señora Juana Tamburini de Pita y que corresponden a los cursos de corte y confección, labores y encajes a mano y a máquina, sombreros, flores artificiales, dibujo, pintura y artes decorativas que en ella se dictan.

Esta exposición permanecerá abierta al público los días 7 y 8, a la misma hora.

Colegio de huérfanos de militares — De 8 a 11 se informará mañana en la dirección de este colegio a las alumnas de primera, segunda y tercera divisiones del primer año normal, del resultado de sus exámenes, y el lunes próximo, a las de segundo, tercero y cuarto años.

Escuela Florencio Balcarce — Mañana a las 8 se entregarán en esta escuela los certificados de promoción.

Escuela nocturna del Círculo Central de Obreros — En el concurso de taquigrafía realizado entre los alumnos de esta escuela, fueron aprobados los siguientes:

Francisco Servidio, sobresaliente; Elvio Rossi, Julio Aranovich, Antonio Mingoni y Ricardo Escótalini, distinguidos.

Formaron la mesa examinadora los profesores del centro de taquígrafos Alberdi y el director de la escuela Ignacio Toro Mansilla.

FERROCARRILES

Pedido de galpones para cereales

Una delegación de agricultores de Bartolomé Mitre, en representación de la Cooperativa Agrícola Federal, se apersonó al titular de la cartera de Obras Públicas para gestionar que interponga sus oficios, a fin de que la empresa del ferrocarril Central Argentino construya galpones en la estación, para depositar cereales, pues los existentes han sido destinados a los acopiadores.

El mencionado funcionario prometió a la comisión ocuparse preferentemente del asunto.

OBSERVACIONES METEOROLOGICAS

Instalación especial de LA PRENSA

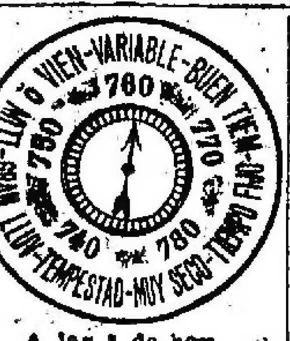

	Termómetro	Barómetro
A las 5 hoy	19.0	761.0
Ayer 6	21.0	754.5
12	22.0	755.0
18	21.5	758.4
24	20.0	760.2

A las 3 de hoy

VIENTO	Este	
CIELO	Seminublado	
SOL	Sale:	4.34
	Se pone:	18.51
LUNA	Sale:	0.17
	Se pone:	12.35

Dirección del viento: O., OSO., SO., SSO., S. y SE., con una velocidad media de 11 kilómetros por hora. A las 24 soplaba viento SE.

Humedad: 93.

Cantidad total de agua caída: 33 1/2 milímetros.

ASOCIACIONES Y GREMIOS

CAMARA COMERCIAL DE PATATAS — Las nuevas autoridades de esta asociación, para el período 1920-1921, han quedado constituídas así: presidente, Francisco A. Ferraro; vicepresidente, Pedro Peluffo; secretario, Héctor Di Stefano; prosecretario, Juan Covatto; tesorero José Falconne; protesorero, Dionisio Morán; vocales, Juan Parodi, Alfonso Taddeo, José Blumetti, José M. Peña López y Luis Espósito.

NOTICIAS UNIVERSITARIAS

Facultad de Derecho y Ciencias Sociales

REUNION DE MESAS EXAMINADORAS

Para tomar exámenes de alumnos previos y voluntarios, se reunen hoy a las 9 las mesas examinadoras de derecho romano, primera y segunda parte, y a las 17, la de derecho internacional privado.

Para tomar exámenes generales se reunen hoy las siguientes mesas: a las 9, introducción al derecho, derecho civil, primer curso y derecho comercial, primera parte; a las 17, derecho civil, tercer curso y derecho civil, carreras especiales.

EXAMENES DE INGRESO

Hoy a las 17 se reunirá la mesa de filosofía (exámenes de ingreso).

Facultad de Ciencias Médicas

CITACION DE MESAS EXAMINADORAS

Han sido citadas para hoy las siguientes mesas examinadoras: a las 9, clínica oftalmológica; a las 17, materia médica y terapéutica; a las 21, microbiología (segundo turno).

Mañana, a las 15, se reunirá la mesa examinadora de zoología especial y mineralogía, y a las 8, la de medicina operatoria.

La mesa examinadora de microbiología, que tomará exámenes mañana, a las 21, a los alumnos de medicina, tomará también exámenes correspondientes al primer turno a los alumnos que cursan el doctorado en química.

Facultad de Filosofía y Letras

EXAMENES

En la secretaría de la Facultad de Filosofía y Letras se halla en exhibición el horario de exámenes, que regirá durante el corriente mes, dos que darán comienzo mañana a las 9, con las siguientes materias: latín 1.o, 2.o, 3.o y 4.o cursos y exámenes de ingreso (escritos a las 9 y oral a las 10).

PAGO DE INSCRIPCIONES

Mañana vence el plazo para el pago de las inscripciones correspondientes al corriente año. Los alumnos que no hayan pagado los derechos el día indicado, no serán incluídos en las listas de exámenes.

Facultad de Ciencias Económicas

EXAMENES

La mesa examinadora de legislación comercial, se reunirá hoy a las 17.

Mañana a las 17 se reunirán las mesas de tecnología industrial y rural e historia del comercio.

El lunes próximo a las 17 se reunirán las mesas examinadoras de fuentes de riqueza nacional, política, comercial y régimen aduanero comparado.

SOCIEDADES Y CIRCULOS

SOCIEDAD MARIANO MORENO — En la última asamblea efectuada por esta asociación cooperadora de la escuela número 10 del consejo escolar 14, quedó constituída la comisión directiva en la forma siguiente:

Presidente, ingeniero Alejandro de Ortúzar; vicepresidenta, señora Tina [illegible] de Bunge; secretaria, señorita Olga Mazzini; prosecretaria, señorita Carmen Fernández; tesorero, señor Carlos A. Poggi; protesorero, señor [illegible] Alonso; vocales: [illegible] señora Andrea de [illegible] Sara F. de Schaerer, señorita María A. de Ortúzar, señor Oscar [illegible], señora Enrica de Alonso, [illegible] de Schwit, [illegible] Josefina R. de [illegible] Ferreyra [illegible]

PROVINCIA DE BUENOS AIRES--INFORMACION GENERAL

SESIONES EXTRAORDINARIAS DE LA LEGISLATURA

El Poder Ejecutivo ha resuelto incluir entre los asuntos que deberá tratar la legislatura en las sesiones extraordinarias, además del presupuesto, leyes impositivas para 1921 y pliegos proveyendo vacantes de la magistratura, que ya se enviaron, la construcción de obras sanitarias en Bahía Blanca, el contrato celebrado con una firma particular para realizar estudios sobre explotaciones petrolíferas y la construcción de un puente sobre el río Quequén Grande.

EL DIRECTOR DE RENTAS

Retirada la renuncia que días pasados presentára al gobernador, el director de rentas, doctor Félix Aráus, concurrió ayer nuevamente a su despacho haciéndose cargo de sus tareas. Este funcionario realizó una reunión con los inspectores de rentas, ocupándose de la marcha de las operaciones de la revaluación de la propiedad raíz.

MOVIMIENTO POLITICO

(De nuestra sucursal en La Plata)

ECOS DE LAS ELECCIONES MUNICIPALES

Manifiesto del partido Radical

DIVERSAS INFORMACIONES

El comité central de La Plata, de la Unión Cívica Radical, ha publicado el siguiente manifiesto dirigido al pueblo de esta capital y de la provincia de Buenos Aires:

"Reafirmando conceptos de alta moral política, anunciados en épocas difíciles para la Unión Cívica Radical, el comité central de La Plata no puede silenciar ante la opinión pública, a raíz del último acto eleccionario de renovación comunal, el vergonzoso y claudicante espectáculo que el gobierno descalificado y salido de nuestras filas, que preside el doctor José Camilo Crotto, ha ofrecido con sus policías y los resortes oficiales puestos al servicio incondicional del enemigo permanente del radicalismo: el "régimen".

"La ciudad de La Plata, sede de la mayoría de las oficinas públicas de la administración de la provincia, no ha podido escapar al resultado de una consigna salida de la casa de gobierno: de propender por todos los medios, por repudiables que fueran, al triunfo del partido Conservador.

"Renuévase así, implicando ello un retroceso en las conquistas democráticas alcanzadas por la Unión Cívica Radical, una época luctuosa en la provincia de Buenos Aires, donde la extensión de los empleados y los fraudes electorales eran los medios para constituir gobiernos de hecho, al margen de la voluntad popular.

"El gobernador de la provincia, doctor José Camilo Crotto, por una rara y sospechosa coincidencia recibe, después de la jornada electoral, felicitaciones que en su unanimidad emergen de los eternos enemigos del radicalismo y de la redención cívica del país.

"No es exacto que haya procedido con honestidad, ni con imparcialidad en el acto eleccionario del 28 de noviembre próximo pasado.

"No era de esperar que así fuera de un gobierno réprobo, que ha convertido la administración en un inmenso botín de la malversación y la defraudación de los caudales públicos, lo que por otra parte es un hecho normal en el desenvolvimiento de su precario e impopular gobierno.

"La Unión Cívica Radical de La Plata, testigo permanente de todas las espurias maniobras del círculo gobernante, puede afirmar ante el pueblo de la provincia que las conculcaciones con que se inició el gobierno del doctor José Camilo Crotto, día a día asumen caracteres más repudiables.

"Creemos que la desorientación que pueda haber cundido en las filas radicales es fruto circunstancial de una política que felizmente no cuenta con el apoyo de la mayoría del radicalismo de la provincia; política que se caracteriza por la supeditación de las altas finalidades y principios del partido al sensualismo del poder, que sólo envejece y desgasta.

"Mantenidos en este momento decisivo para la vida política de la provincia por un alto ideal de justicia y de pureza cívica, interpretando la voluntad del electorado radical de La Plata, que jamás fué vencido, ni aún en las épocas más crudas del "ugartismo", reafirmamos nuestro repudio al claudicador gobernante, expulsado de las filas del partido, doctor José Camilo Crotto, e invitamos, ahora más que nunca, a estrechar filas para que el fruto de tanta abnegación y tanto patriotismo no se malogre por obra de un gobernante desorbitado, cayendo en manos de un partido que fué repudiado en comicios memorables.

"Por todo ello, el comité de la Unión Cívica Radical de La Plata repudia la acción de los legisladores que al margen de la resolución de la convención del partido, que expulsó de sus filas al doctor Crotto, pretende realizar un indecoroso y deshonesto arreglo".

Firman el manifiesto los miembros del comité central de La Plata, señores Manuel Cieza Rodríguez, presidente; Juan C. Zarillo, vicepresidente primero; Ramón F. Lagos (hijo), vicepresidente segundo; Pedro F. Gibert, vicepresidente tercero; Alfredo Lamas (hijo), secretario general.

(De nuestra sucursal en Avellaneda)

El próximo gobierno comunal—Acefalía del consejo escolar

El problema del próximo gobierno comunal de Avellaneda constituye la nota de palpitante actualidad.

Los socialistas, uno de los cuales, el señor Oddone, ocupa la intendencia municipal, considera que no hay lugar a cambio alguno, por cuanto el intendente, de acuerdo con el artículo 1.º de la ley orgánica de los municipios, dura en sus funciones dos años, y el señor Oddone ocupa el puesto desde hace uno. Sin embargo, debe hacerse notar que el mandato de dicho señor, como concejal, expira a fines del presente mes.

En cambio, tanto los conservadores como los radicales coinciden en afirmar que el intendente termina su período el 31 del corriente mes y que, en consecuencia, se impone la elección de un nuevo jefe de la comuna para integrar el período de dos años que fija la ley orgánica.

De acuerdo con precedentes ocurridos en esta misma comuna, los concejales que ocupan la intendencia cesan en sus funciones al terminar su mandato como concejales, tesis ésta que está de acuerdo con fallos de la Suprema Corte.

Respecto a la elección de intendente, teniendo en cuenta opiniones vertidas por algunos radicales y por el órgano periodístico del partido en Avellaneda, ocurrirá lo siguiente: Que los 9 concejales conservadores favorecerán con sus votos la acción de los seis socialistas para quebrantar la mayoría de 11 radicales, salvo el caso de que a último momento se llegase a un acuerdo político, cosa bastante difícil si se tiene en cuenta la tirantez de relaciones entre las dos mayorías: radicales y conservadores.

En cuanto al consejo escolar, se destaca su acefalía, dado que su actual composición no puede originar otra cosa, sin detrimento del partido Conservador o Radical.

(De nuestros corresponsales, por telégrafo)

RESULTADOS DE LOS ESCRUTINIOS

Pellegrini, diciembre 2 — Practicado el escrutinio de las elecciones municipales, en lo que respecta a la primera sección electoral de ésta, se obtuvo el siguiente resultado: radicales 295, Unión Comunal 232.

Resultaron electos municipales, por la Unión Cívica Radical, los señores Fausto Menica, Juan Marrisecurrena y Cándido Guarrochena, y por la Unión Comunal el doctor Guillermo Del Soldatto y señor Miguel A. Carsolio.

Las Heras, diciembre 2 — Damos a continuación el resultado de las elecciones del domingo: Partido Conservador 166; partido Radical 261; votos anulados 63.

Las Heras, diciembre 2—Como consecuencia del triunfo del partido Conservador, han sido electos concejales los señores doctor Antonio R. Chiesa, Andrés Bosio y Antonio Cambiasso, y consejeros escolares los señores Germán Otero Lozano y Eugenio Langan.

El triunfo fué obtenido por 166 votos de mayoría, pero fueron anulados 63, en cuyas boletas, idénticas a las del partido Conservador, se había impreso Angel en lugar de Antonio Cambiasso.

La mesa se fué anulada por tener 1 votos más de los que constaban en el acta del comicio. Presidía esta mesa el señor Rafael Descalzo, hijo del candidato radical a consejero escolar del mismo [illegible].

EL MITIN CONSERVADOR DE ZARATE

Zárate, diciembre 2—Continúan los [illegible] al mitin [illegible] en el [illegible] electo [illegible] Guerci, que prepara el partido Conservador para el domingo.

Se comenta que la mayoría radical no haya admitido al concejal Guerci por incompatibilidad con el carácter de legislador, cuando varios diputados nacionales han sido electos concejales en distintas comunas bonaerenses, como los doctores Guido y Vergara, de Bahía Blanca; O'Farrel, de Pergamino, y Olmos y Aramburo, de San Nicolás, todos ellos radicales, y el doctor Migues, conservador, concejal de La Plata.

Se anuncia de esa capital y de La Plata, la asistencia al mitin de varios legisladores conservadores.

EN LOS MUNICIPIOS

(De nuestros corresponsales, por telégrafo)

Cesantía de un valuador en Olavarría — Nota al gobernador de la provincia

Hinojo (Olavarría), diciembre 2. — Ha causado verdadera extrañeza la cesantía decretada por el Poder Ejecutivo, del valuador de este partido, señor Juan Costa Rubert, funcionario que goza de los mayores prestigios entre todos los contribuyentes.

Por esto, más de 250 comerciantes y propietarios de Olavarría, Hinojo, Sierra Chica y Sierras Bayas, se han dirigido telegráficamente al gobernador de la provincia, solicitándole la reposición del mencionado empleado.

Dotación de alumbrado público a las villas de Avellaneda—Anhelo popular

Villa Angélica (Avellaneda), diciembre 2 — Este vecindario espera con ansiedad que el nuevo concejo deliberante del partido, considere en sus primeras sesiones la cuestión de la dotación de alumbrado público a las villas que forman el ejido de la estación Gerli, del ferrocarril del Sud, mejora prometida por el ex intendente doctor Manuel Beguiristain, quien remitió el proyecto correspondiente al concejo.

Constitución de la municipalidad bahiense

Bahía Blanca, diciembre 2 — Mañana por la noche se reunirán en sesión extraordinaria los concejales a quienes no les toca cesar el 1º de enero y los electos en los comicios del domingo para constituir el nuevo concejo.

VARIAS NOTICIAS

(De nuestros corresponsales, por telégrafo)

La empresa del ferrocarril del Sud—Deficiencias de sus servicios en Necochea.

Necochea, diciembre 2—Los servicios que presta en ésta el ferrocarril del Sud, son por demás deficientes.

En varias ocasiones LA PRENSA se ha ocupado de ello, sin que hayan merecido sus indicaciones la más mínima atención.

El siguiente caso demuestra la forma en que la citada empresa sirve los intereses del público:

El señor José M. Balzategui cargó el 20 de noviembre una partida de animales vacunos consignada al frigorífico Armour en La Plata, y después de varios días recibió aviso de que por equivocación había sido desembarcada en Tablada.

El mismo señor solicitó a los pocos días gallineros para cargar hacienda y obtuvo la boleta correspondiente, pero cuando llegó ella a la estación Pieres el jefe le contestó que no había vagones y ante el reclamo que el encargado del arreo le hizo con la boleta, aquél se la quitó, rompiéndosela.

De Bernal—Peregrinación a Luján

Bernal (Quilmes), diciembre 2 — El domingo próximo se realizará una procesión de fieles de la parroquia de Nuestra Señora de la Guardia al santuario de la Virgen de Luján.

El tren de peregrinos saldrá de la estación Quilmes a las 6.10; de Bernal, a las 6.14; de Wilde, a las 6.19; de V. Domínico, a las 6.22 y de Sarandí, a las 6.27. Las boletas pueden adquirirse en las nombradas estaciones.

Todas las noches a las 20 se efectúan actos preparatorios en la parroquia de N. S. de la Guardia.

Cotización de cereales en Bahía Blanca — Operaciones en lanas.

Bahía Blanca, diciembre 2 — El trigo para entregar en febrero se cotizó hoy a pesos 16.50 y la avena a pesos 7.75.

—Se vendieron 30.000 kilogramos de lana de borrega, cruza mediana, limpia, a pesos 6.50 los diez kilogramos.

ENSEÑANZA UNIVERSITARIA

(De nuestra sucursal en La Plata)

Colegio Nacional. — Concurso de cátedras

El presidente de la Universidad doctor Melo, ha resuelto que se llame a inscripción por el término de cinco días para proveer dos cátedras de biología, una de física y una de química en el Colegio Nacional.

Por la misma resolución se designa los profesores que deberán escuchar la lección oral y pública que, de acuerdo con el reglamento deben dar los aspirantes a cada una de esas cátedras.

—Han sido puestas a la consideración del Consejo Superior Universitario las siguientes ternas de franceses formuladas de acuerdo con las clasificaciones obtenidas por los aspirantes en el concurso realizado al efecto:

Primera, señores Jaime Arrambide e Hipólito Haríspe y señora Cornelia Dieckmann de Capece.

Segunda, señores Hipólito Haríspe y Jaime Arrambide y señora Cornelia Dieckmann de Capece.

Tercera, señora Cornelia Dieckmann de Capece y señores Jaime Arrambide e Hipólito Haríspe.

Centro de Egresados de Química

El 5 del corriente se realizará una asamblea convocada por el Centro de Egresados de la Facultad de Ciencias Químicas para considerar las reformas al plan de estudios de la carrera de farmacia, proyectadas por la misma Facultad. La reunión se efectuará en el local de la Sociedad Médica, calle 6 número 672, a las 9.

EDUCACION

(De nuestra sucursal en La Plata)

Asociación de Maestros

Han sido designados para representar al distrito de La Plata en las asambleas ordinaria y extraordinaria que realiza anualmente la Asociación de Maestros, los siguientes delegados:

Señoras Evangelina A. de Blanco, Paulina L. M. de Scásiga, Francisca D. de Viñas, Julia A. O. de Blancá, señoritas Lucía B. Pereira, María E. Altube, Josefa P. Arrondo, Leontina Remondeau, Irene Sobredo, Dolores Adriani y señor Héctor R. Córdoba.

(De nuestros corresponsales, por telégrafo)

Clausura del curso escolar—Fiestas, exposiciones y clases públicas

Bernal (Quilmes), diciembre 2 — Crecida concurrencia asistió a la fiesta que en beneficio de la enseñanza de manualidades, en la escuela número 13 se realizó en el salón-teatro Regina, organizada por la directora, señorita Geldey.

Distinguiéronse en el desempeño de sus respectivos papeles, las niñas de Piaggio y Cristal. El presidente del consejo escolar pronunció un discurso que fué muy aplaudido.

—En el mismo teatro se realizó también una fiesta organizada por la dirección de la escuela número 22, en beneficio de los alumnos pobres que concurren a ella.

El programa que se había confeccionado, fué cumplido en todas sus partes, mereciendo sus intérpretes justicieros aplausos de la concurrencia que llenaba totalmente la sala.

Emilio B Bunge (General Villegas), diciembre 2—Buen éxito alcanzó la fiesta infantil que organizada por la dirección de la escuela número 12 de esta localidad, se realizó en el salón-teatro de la Sociedad Cosmopolita.

El programa preparado se ejecutó en todas sus partes, mereciendo especiales felicitaciones, la niña Ludovica Gogliatto.

La concurrencia que asistió, felicitó también a la directora, señorita María Oliva Villamayor y al personal docente del establecimiento.

Exposición de trabajos escolares en Piñeyro

Villa Angélica (Avellaneda), diciembre 2 — La comisión protectora de la escuela nocturna Bernardino Rivadavia, de Piñeyro, ha invitado a las sociedades de fomento de estas localidades a visitar la exposición de labores que con motivo de la terminación de los cursos se inauguró hoy en el local de la calle Giribone 848. Esta exposición se hallará abierta los días 3, 4 y 5 del corriente, de 20 a 23.

Exámenes en el colegio F. Ameghino de Mercedes

Mercedes, diciembre 2 — Ayer dieron comienzo los exámenes de fin de curso en el colegio nacional Florentino Ameghino de esta ciudad.

INFORMACION AGROPECUARIA

(De nuestros corresponsales, por telégrafo)

Las sementeras en Tres Arroyos — Consecuencias de las heladas

Tres Arroyos, diciembre 2—Por informes que suministran algunos agricultores de la campaña, se sabe que en ciertos parajes de la zona, los sembrados, principalmente los de avena, han sufrido considerables perjuicios por efecto de las heladas que cayeron en el mes de octubre.

El hecho de conocerse sólo ahora tales perjuicios, se debe a que la excesiva humedad de las tierras ha mantenido en constante verdor a las plantas, no permitiendo que éstas se doblegasen al sólo efecto del frío.

Ahora mismo, los sembrados que se dicen afectados presentan, a simple vista, el mejor aspecto de lozanía y verdor.

Sin embargo, previo ligero examen, se comprueba la falta de granos en las espigas, y el color amarillento de sus cañas delata la escasez de savia en las plantas.

Esto, como es natural, tiene alarmados a los colonos, que ven en forma tan inesperada, desaparecer el fruto de los trabajos y afanes de todo un año.

Actualmente reina, por las noches generalmente, una temperatura sumamente fría, y hasta se cree que haya helado en dos o tres ocasiones.

Bien que ya los sembrados se hallan muy adelantados y no hay motivo para temer un desastre ni mucho menos; esto no quiere decir que una fuerte helada, en estos momentos, dejaría de tener graves consecuencias para la cosecha que se aproxima.

MOVIMIENTO GREMIAL

(De nuestros corresponsales, por telégrafo)

Huelga de obreros panaderos

Mercedes, diciembre 2 — La huelga de obreros panaderos, decidida a raíz de un pedido de mejoras presentado el 5 del mes pasado, sigue aún sin miras de arreglo y con tal motivo se acrecienta la protesta del vecindario, que tiene que consumir el pan elaborado en pésimas condiciones.

Se sabe que varias instituciones han mediado en el conflicto con ánimo de conseguir un arreglo, fracasando todas sus gestiones en ese sentido.

Los obreros nos han comunicado, que apoyados por el comercio y por algunos vecinos, tienen en proyecto la formación de una cooperativa de harina y pan que mejoraría dicha industria y reportaría ventajas al público.

CRONICA SOCIAL

(De nuestra sucursal en La Plata)

ENLACE—El sábado próximo a las 20 será consagrado en el domicilio de la familia de la novia, el enlace de la señorita María Angélica Rocca Smith con el ingeniero agrónomo Eduardo A. Gutiérrez.

(De nuestros corresponsales, por telégrafo)

ENLACE MONTAL-SENDIN—Carlos Salas (Lincoln), diciembre 2—El día 6 del corriente mes se realizará en el pueblo de Carlos Tejedor, la ceremonia civil del enlace de la señorita María E. Montal, de la sociedad de aquella localidad, con el señor Enrique Sendín, corresponsal titular de LA PRENSA en ésta.

Después del casamiento civil, en casa de la familia de la novia, se realizará una reunión social de carácter íntimo.

Los contrayentes, bastante vinculados en ésta y en Carlos Tejedor, han sido muy felicitados por sus relaciones con motivo de su próximo enlace.

FIESTA DE BENEFICENCIA—San Andrés de Giles, diciembre 2 — Muy animado estuvo el baile realizado en el salón de la intendencia municipal en beneficio del hospital de Caridad. Asistieron a esta fiesta distinguidas familias del partido.

MISA — Maipú, diciembre 2 — Se ha celebrado una misa cantada en memoria del señor Domingo Valinoti, estimado vecino fallecido hace un año. Al acto asistió crecida concurrencia.

ENLACE — Esteban Echeverría, diciembre 2 — En la casa de la familia de la novia fué bendecido hoy el enlace de la señorita Palmira Cervetti con el señor Juan José Sosa, actuando como padrinos la señora Juana Spragone de Sosa y el señor Antonio Cervetti.

En el acto civil fueron testigos los señores Pedro Cervetti y Savino Sosa.

La ceremonia dió motivo a una fiesta íntima. Los novios fueron muy felicitados.

VARIAS NOTICIAS — Florida (Vicente López), diciembre 2 — De Buenos Aires, el señor José Antonio Trabucco y familia.

—Algo más aliviada, la señora Juana Maura Rodríguez de Castro.

—Dentro de la gravedad de su estado, ha experimentado una leve mejoría el señor Casto Cabrejas.

Bernal (Quilmes), diciembre 2 — De ésa, a pasar la temporada de verano, el señor Santiago Roso y familia.

—Restablecido, el señor Justino Canoro.

Ortiz Basualdo (Pergamino), diciembre 2 — Se hallan en ésta el señor Daniel Ortiz Basualdo, su esposa señora Mercedes Zapiola, sus hijos y el señor Ricardo Beoú y señora.

Bahía Blanca, diciembre 2 — De regreso de Europa ha llegado el superintendente de tráfico del ferrocarril del Sud en esta sección señor Arturo H. Coleman, acompañado de su esposa, señora Emilia Labadie y su hermana política señorita Eufrasia Labadie. En la estación los esperaban varias familias.

TRIBUNALES

(De nuestra sucursal en La Plata)

Asambleas de las asociaciones jurídicas—Demanda de nulidad

El juez doctor Aramburú, por la secretaría Quijano, ha resuelto ayer la demanda de nulidad deducida en el juicio Ramos contra la sociedad Artesanos de la Colonia.

Dice el juez en su fallo, que el señor Ramos alega la nulidad de la resolución de la asamblea de la sociedad demandada que lo expulsó de la misma por entender que algunas palabras

Sentencias de primera instancia

El juez de primera instancia, doctor Aramburú, por la secretaría Castagnet, ha revocado la sentencia dictada por el juez de paz de la sección primera, en el juicio García contra Aguilar, en cuanto da por contestada la demanda en rebeldía y declara rebelde al demandado, debiendo, en consecuencia, convocarse nuevamente a las partes a juicio verbal.

—El mismo juez, por la secretaría del doctor Quijano, sentenció en el juicio Bartoli contra Gitano, condenando a éste al pago, dentro del término de diez días, de la suma reclamada, con intereses, desde la fecha de la demanda, y las costas del juicio.

—El juez doctor Molina Carranza, por la secretaría Sicot, ha rechazado la demanda de daños y perjuicios en el juicio Coronato contra Ortolisano, consignadas en el escrito, cuya copia, agrega, constituían injurias contra la junta directiva, fundándose en que la causa invocada, que es falsa, no está comprendida en los artículos 24 y 25 de los estatutos que, dice, son de interpretación estricta por su índole, y en que dicha asamblea no fué citada en forma, ni tenía quórum legal para reunirse.

A juicio del juzgado, la primera causal debe desestimarse. "Todo socio—dice el artículo 26 de los estatutos, con arreglo a los cuales se determinan los derechos respectivos de los miembros de una asociación con el carácter de persona jurídica, como lo es lo que antes se ha mencionado—que de hecho o de palabra atentara contra el interés social o perjudicara el buen nombre de la sociedad, comprobado por la junta el hecho, decretará su expulsión, de la que dará oportunamente cuenta a la asamblea, que podrá aprobarla o desaprobarla". A la asamblea, pues, agrega, le incumbe en última instancia juzgar si las acciones de los socios los han hecho pasibles de su expulsión de la sociedad, y no estando, por consiguiente, sus decisiones sujetas a revisión, lo que importa decir que no puede dejarse sin efecto por los jueces, no corresponde al infrascripto pronunciarse con respecto a la cuestión planteada, de si los términos en que se encuentra redactado el escrito de referencia constituyen o no injuria, y en su caso, si ellas han autorizado la medida de origen del presente juicio.

En consecuencia, la asamblea de socios, en el caso "sub lite", ha obrado dentro de los límites del mandato que se le ha conferido, y por lo tanto la resolución impugnada es válida.

En cuanto a la nulidad de la asamblea, también es desestimada por la sentencia de primera instancia.

SOCIEDADES

(De nuestros corresponsales, por telégrafo)

SOCIEDAD RECREATIVA JUVENTUD UNIDA DE FLORIDA — REALIZACION DE UN BAILE, SORTEO DE UNA RIFA — Florida (Vicente López), diciembre 2 — El sábado próximo realizará esta sociedad su función y baile mensual, en la sala del cinematógrafo teatro Florida.

El cuadro dramático social pondrá en escena el drama nacional titulado "Bajo la tiranía de Rozas" y la comedia "Los gorriones".

En un intervalo del baile efectuará el sorteo de 5 casas y un billete de la lotería de Navidad.

DEPORTES

CARRERAS DE CABALLOS

VARIAS NOTICIAS

Un grupo numeroso de cuidadores ha resuelto invitar a sus colegas a una reunión que hoy se realizará en la Escuela de Hipología, a las 20.30, con objeto de dejar constituída una asociación de cuidadores.

Hoy mismo será nombrada la comisión que tendrá a su cargo la organización de la sociedad.

Es posible que sea asimismo tratado el pliego de condiciones de los peones y vareadores de studs.

—Arpillera, del stud San Paquito, fué termocauterizada nuevamente.

—Para esta noche ha sido citada la comisión directiva del Jockey Club, que deberá tratar, entre otros asuntos, el programa clásico aprobado por la comisión de carreras.

Hecha una revisión de los originales de la comisión, hay que aclarar que el premio "Jockey Club" queda tal cual estaba antes, sin el agregado de las entradas que se había proyectado.

Los nuevos premios clásicos creados han sido denominados "Mariano Moreno", "San Lorenzo", "Salta" y "Tucumán".

—Calderón sigue mejor con la cura que se le ha hecho, pero no reaparecerá en público hasta el año próximo.

—La comisión de carreras va a comenzar en estos días el estudio de las patentes de cuidadores y jockeys solicitadas para el año próximo.

Se anuncian algunas novedades al respecto.

—Los siguientes cuidadores se han hecho cargo de los productos de dos años que mencionamos a continuación:

Carlos Bustos — Stud El Turf: Brasero, por Chill II y Ceniza; El Moro, por Courtisan y Lanceta; Puiquerirma, por Le Samaritain y Vesper. Stud A. M. E.: Lobera, por Tullibardine y Lobería II; Merry Child, por Polar Star y Merry Widow. Stud X. X.: Violeta Colorada, por Olivo y Violeta Blanca.

F. Benavídez — Stud La Juanita: Musmon, por Carlos XII y Fogata.

Alberto S. Cabrera — Stud Misteryi: Dantarina, por Campanaso y Damasca. Stud El Manicomio: El Loco, por Charming y La Loca.

Sebastián Duarte — Stud El Sacrificio: Lul, por The Whirlpool y Lovera Lane.

Antonio Torres — Stud El Hermitaño: Silbato, por Calambour y Silvina; Jabonera, por Calambour y Jarcia; Tararira, por Calambour y Taberna. Stud General Rivas: Rapier, por Mojinete y Guillermina, Pedro F. Ferro-Luckey, por Asturiano y Luce.

José Polla — Puerto Rico, por Fulmen y Papelsta.

Isclino Pérez — Stud La Silueta: Cábula, por Fripón; Flor del Mal, por Rodil y Fontana; Vizcachón, por Pregón y Alta Mar. Stud Titán: Pipiolita, por Sans Atout y Primera Criolla.

Domingo Planessi — Stud Montiel: Clos du Roy, por Cyllene y Albilla; Latido, por Your Majesty y La Niña; Cocke, por Amsterdam y Coral; Tiépolo; por Irigoyen y Melisande; My Victory, por Méhari y La Victoria; Atena, por Irigoyen y Flying Scud.

Leopoldo Danel — Stud América: Ma Petite Reine, por Méhari y La Novia; Pelusa, por Tullibardine y Pavana; Tablada, por Tullibardine y Tu Tu.

Salvador Roygt — Stud La Plata: La Margarita, por Adriano.

—En el local calle Echeverría 1469, se efectuó anoche una asamblea de los miembros de la sociedad de peones y varadores de studs.

Se resolvió presentar un pliego de condiciones a los cuidadores, exigiendo el aumento del sueldo de los peones a 100 pesos, el de los serenos a 100 pesos y el medio por ciento de comisión y el de los capataces a 120 pesos.

En el pliego de condiciones se fija el lunes a mediodía como plazo para recibir la contestación de los cuidadores.

Ayer fué presentado el pliego de condiciones a varios cuidadores.

En la asamblea de anoche se expusieron las razones del pedido de los peones, que sólo ganan 85 pesos mensuales y cuyas comisiones han disminuído debido a la supresión de las carreras de los jueves. Los serenos no tienen comisión, actualmente, aparte de su sueldo.

A la asamblea de anoche concurrieron más de quinientos peones y varadores, llegándose a un acuerdo tácito de que si el lunes a mediodía no se recibía una contestación favorable al pliego de condiciones, se recurriría a la huelga.

ESGRIMA

TORNEO ANUAL MILITAR

En la sala de armas del Círculo Militar Argentino se dió principio ayer por la tarde al desarrollo del torneo anual militar de esgrima, que patrocina aquella institución, y en el que se disputa una copa de honor, entre representantes de los cuerpos, institutos y reparticiones del ejército.

La prueba de competencia realizada fué un concurso de sable por equipos, en la que intervinieron los tiradores siguientes: capitanes Patricio Sorondo y Luis Berard, por el regimiento 3 de infantería; teniente 1.º Juan F. Blasco y Laureano O. Anaya, por el regimiento 4 de infantería; teniente 1.º A. Devoto Acosta y subteniente Rodolfo Mujica, por el regimiento 2 de infantería; capitanes Emilio Faccioni y Luis Ferlinger, por el Colegio Militar de la Nación; teniente 1.º Orlando Peluffo y Fernando R. Navarro, por el regimiento 1.º de infantería.

La prueba se desarrolló en una "girone" a tres "golpes" por asalto y de acuerdo al reglamento de la Federación Internacional de Esgrima.

Actuaron de jurados los señores: coronel Basilio Pertiné, presidente; coronel Osiglio Ricchieri, vicepresidente; [illegible] maestro Conrado [illegible]

NUESTRO FOLLETIN

"… acontecimiento extraordinario" — Página 13.

… y maestros Francisco Nigro y … Pessoni, directores de asalto. En vista de lo avanzado de la hora … el desarrollo de la "girone" … para continuarla hoy a las 17.

El resultado de la prueba hasta ese momento fué el siguiente:

Victorias obtenidas por cada uno de los miembros del equipo del 8 de infantería: Sorondo, 3; Berard, 0; del 4 de infantería, Blanco, 3; Anaya, 3; del 1.º de infantería, Devoto Acosta, 6; Muñoz, 3; del Colegio Militar, Faccioni, …; Perlinger, 2; del 1.º de infantería, …, 4; Navarro, 2.

Golpes recibidos por el equipo del 8 de infantería, 12; del 4 de infantería, 16; del Colegio Militar, 19; del 3 de infantería, 21, y del 8 de infantería, 23.

Posición actual de los equipos en la "girone": regimiento 8 de infantería, con 4 puntos; regimiento 1.º de infantería, 4; regimiento 3 de infantería, 2; Colegio Militar, 0, y regimiento 4 de infantería, 0.

En los numerosos asaltos realizados, la esgrima exhibida por los tiradores, sin excepción, adoleció de defectos de técnica y corrección artística; pues se buscó el "golpe", sin cuidarse en lo mínimo de la forma, no obstante que la prueba debía disputarse poniendo a contribución el "juego de sala", sometido a reglas estrictas de arte y de convencionalismo bien definido en el manejo del arma.

Más valioso que esas exteriorizaciones del deporte, revistieron el carácter franco de combates, para los que no rigen escrúpulos artísticos, y cuya finalidad real y positiva no es otra que aplicar estocadas o sablazos al adversario para el logro del triunfo, que se premia o estimula.

Cuando en los concursos de esgrima no se tiene en cuenta la corrección de la acción de armas para la clasificación del tirador, sino el tanto de los "golpes" aplicados al contendiente, huelga el arte, porque el pretendido "juego de sala" degenera en simple combate o defensa personal.

La esgrima militar debe ser de combate, trátese del manejo de la espada o del sable, que para estos casos existe una reglamentación precisa y adoptada universalmente.

LAWN TENNIS

CLUB BELGRANO

El domingo próximo, en las canchas de este club, se jugarán a las 10 y a las 15, los partidos finales del campeonato interno, en las categorías "dobles de damas" y "dobles e individual de caballeros".

A continuación se procederá a la entrega de los premios a los vencedores y se servirá un te a la concurrencia.

BUENOS AIRES LAWN TENNIS CLUB

La comisión directiva de este club ha resuelto realizar el domingo próximo la fiesta de tennis en honor del Círculo de la Prensa, que fué postergada el domingo pasado.

Las inscripciones para el torneo a la americana de doble mixto, abierto a todo aficionado, se aceptarán hasta esta tarde a las 17, en el local Avenida de Mayo 651.

AUTOMOVILISMO

AUTOMOVIL CLUB ARGENTINO

Debido a la lluvia caída en el día de ayer, la comisión directiva del Automóvil Club Argentino resolvió postergar la carrera Buenos Aires-Rosario-Buenos Aires, que debía realizarse el próximo domingo.

YACHTING

YACHT CLUB ARGENTINO

En el triángulo oficial de este club, en el antepuerto de la capital, se disputarán el domingo próximo las siguientes regatas:

Primera serie—Por "rating", 12 millas. Para yates de la clase internacional de 12 metros. Salida, a las 14. Inscriptos: "Alachic", timoneado por Antonio L. Lanusse; "Mouchette", por Juan E. Wolden.

Segunda serie — Handicap, 12 millas. Para todo yate del club. Salida, a las 14.15.

"Chela", timoneado por Juan J. Saré; "Chajá", por Enrique V. Godoy; "Hortensio", por Antonio Apraiz; "Ragna", por Francisco J. Rives.

Tercera serie — Clase "scient ans desing", 12 millas. Salida, a las 14.30. "Macá", timoneado por Enrique Gallegos Serna; "Polaris", por Federico Sundblad.

MOTOCICLISMO

MOTO CLUB ARGENTINO

Organizada por el Moto Club Argentino se realizará el próximo domingo una excursión hasta San Miguel.

Los excursionistas saldrán a las 6.15 de la intersección de las calles Rivadavia y Callao, pasando por Palermo, Núñez, Olivos, San Isidro, San Fernando, Pacheco, Los Polvorines, José C. Paz y San Miguel; regresando por Bella Vista, Hurlingham y Morón, punto en que se terminará la excursión.

—Todos los días hábiles, de 18 a 19.30 y de 21 a 23, se recibirán en la secretaría de esta institución las inscripciones para participar en la carrera de "moto-sidecars" Morón-Zárate-Morón.

PEDESTRE

CASA DE GALICIA

La carrera inter-clubs de 3.000 metros, organizada por la sección deportes de la Casa de Galicia, se realizará el domingo próximo, a las 7.30, en la quinta Olivera.

TRIBUNALES

LOS DEPOSITOS EN CASAS DE PRESTAMOS

Competencia de la municipalidad

Una persona entregó en la casa Rettes, en calidad de depósito, un muestrario de cubiertos de plata, y gestionó su devolución, con resultado negativo ante la Intendencia Municipal.

El interesado se presentó entonces ante el juzgado en lo correccional del doctor Obligado, formulando iguales gestiones, pero el juez se pronunció en contra del recurrente, por considerar que la resolución de lo solicitado era facultad privativa de la intendencia.

Apelado ese auto del juez, fué confirmado en todas sus partes por la Cámara de Apelaciones en lo Criminal.

Sobre disolución de sociedad

Pronunció sentencia el juez federal doctor Escobar en el litigio seguido por Ricardo M. Rosas contra Víctor E. A. Fentón, sobre disolución de sociedad.

Según la demanda el actor ideó la compra de un valioso establecimiento de campo, situado en la provincia de Tucumán, que se encontraba hipotecado en 250.000 pesos. Efectuada la operación de compra por el demandado, celebró un contrato con Rosas, mediante el cual éste percibiría el 45 por ciento sobre la ganancia que produjera la venta de ese establecimiento, que no debía ser vendido por un precio menor de quinientos mil pesos.

Como se suscitaran dificultades respecto de la operación, se inició el juicio, que el juez resuelve disponiendo, de acuerdo con disposiciones de los códigos Civil, Comercial y de Procedimientos, que el caso sea sometido a la decisión de amigables componedores.

Los accidentes del trabajo

Resolvió el juez doctor Klappenbach, por la secretaría Gutiérrez Sáenz Valiente, la demanda instaurada por Marcos Barbieri contra Angel Nanni, sobre indemnización de daños y perjuicios.

El actor, trabajaba en un taller de marmolería del demandado, y en circunstancias en que labraba un bloque de granito, un fragmento desprendido del trozo fué a incrustársele en el ojo izquierdo, órgano que perdió.

Comprobados los extremos invocados en la demanda, el fallo del juez condena al patrón al pago de la suma de 2.804 pesos, reclamada por el actor, con más las costas del juicio.

Recursos desestimados

La Suprema Corte de Justicia Nacional no hizo lugar al recurso de queja deducido por el doctor Mariano Sibilia en el juicio que, por desalojamiento, le sigue Alejandro Bissio, ante el juzgado de paz de la sección 14ª.

—El mismo tribunal declaró mal concedido el recurso de apelación interpuesto para ante él, por Joaquín … Gerena, en la demanda que le inicia Juan Scintti, sobre nulidad de un contrato de locación.

… de pasajeros de ultramar

Al desembarcar el doctor Linttpuld … en nuestro puerto, con procedencia de Alemania, la aduana declaró … en comiso varios termómetros y … hipodérmicas que traía en su … por no haberlas declarado y … de objetos que deben pagar …

… esa resolución para ante … doctor Jantus, establece que el apelante … en absoluto, el idioma castellano … circunstancia ha podido … hacer una manifestación … al empleado que intervino en el despacho del equipaje, lo que debe ser tenido en cuenta como motivo de atenuación de la pena que estrictamente pudiera corresponderle. Por este motivo revoca el fallo de la aduana y dispone el pago de dobles derechos sobre la mercadería en cuestión a beneficio del fisco y del denunciante, por partes iguales.

Fallos de las Cámaras Civiles

La Cámara Primera de lo Civil resolvió los siguientes asuntos:

Ana María Sánchez de Piñero contra Vicente Casullo, confirma con costas el fallo del juez doctor Colombres; Daniel A. Dahl contra la sucesión de M. Canabal de Parkinson, confirma con costas la sentencia recurrida.

La Cámara Segunda confirmó, en lo principal el fallo del juez doctor Colombres, dictado en el juicio seguido por Próspero Gazzolo contra el Banco Hipotecario Franco Argentino; las costas del juicio las aplica al demandado.

Causas criminales

La Cámara en lo Criminal resolvió, en su último acuerdo, los siguientes juicios:

Del juzgado del doctor Ramos Mejía: Juan Jacinto Tisera, argentino, de 19 años, soltero, jockey, por disparo de arma; 2 años de prisión.

Ricardo Fernández, argentino, de 27 años, soltero, comerciante, procesado por un delito privado; se le absuelve de culpa y cargo.

—El fiscal doctor Valdés pidió 6 años y 6 meses de penitenciaría para Casio Donofrio, argentino, de 30 años, soltero, acusado de estafa, y 2 años de prisión para José Mendoza, portugués, de 24 años, soltero, conductor de vehículos, acusado de homicidio por imprudencia.

Convocatorias y quiebras

En el juzgado del doctor Avellaneda, secretaría García, se efectuó la junta de acreedores de Muñoz Lynch y Compañía. Fueron rechazados el concordato y la adjudicación de bienes, y nombrado síndicos Agustín L. Castro y Victorio B. Picasso. Activo, pesos 54.450; pasivo, 32.366.12.

—En el juzgado del doctor Naón, secretaría Aguilar, se efectuó la junta de acreedores de Antonio Baltanti. Fué aceptado el concordato propuesto por el deudor. Activo, pesos 36.317.09; pasivo, 101.419.95.

—El juez doctor Martín y Herrera, por la secretaría Grandoli, declaró en estado de quiebra a Teófilo Matta. Contador, Emilio B. Bottini; audiencia, día 23 del corriente, a las 14.

—Ante el juzgado del mismo magistrado, secretaría Zuviría, se presentaron los siguientes comerciantes:

Cohen y Huerin, establecidos con casa de comercio en el ramo de tejidos y confecciones en la calle Lavalle 435, y solicitaron convocatoria de acreedores. Al … acompañan el balance de sus negocios.

Avelino Andra, establecido con casa de comercio en los ramos de tienda y mercería en la calle Reconquista 974, solicitó la declaración de su quiebra. Activo, pesos 10.260; pasivo, 16.110.

Sentencias de primera instancia

El juez doctor Klappenbach, por la secretaría Cirio, resolvió ayer estos asuntos:

Ernestina Belisle de Murga contra Luis Caprario, sobre cumplimiento de una obligación; hace lugar a la demanda, con costas.

José M. Martinoli contra José Cipolla, incidente sobre regulación de honorarios; hace lugar a la nulidad interpuesta, con costas.

Juicios sucesorios

Por ante el juzgado del doctor Bunge, secretaría Echegaray, fueron abiertos ayer los juicios sucesorios de Luisa Cabral de Burgos, Tristán M. Burgos, Alfredo Weybert, Roger Dupuy, Luis Westendorff, María A. Rodríguez Castro, Manuel Piris, Cristóbal Carrasco, Estela Elías de Landívar, Jaime Barris, Eugenia Lavín de Rauch, José María Ramos, Bernardo Ramón Flora y José Rodríguez.

NOTICIAS MUNICIPALES

CERTIFICADOS DE REGISTRO CIVIL

El jefe del Registro Civil de la capital, a fin de aligerar el trámite de los expedientes en los que se solicitan gratuitamente certificados de nacimiento, matrimonio y defunción, y con el objeto también de facilitar la labor del personal empleado, ha proyectado la preparación de registros por orden alfabético, con intervención de las 22 oficinas seccionales, a las cuales deberán concurrir los interesados, según sea la inicial de sus apellidos.

Este proyecto, que ha sido remitido a la Intendencia Municipal para su resolución, será objeto de un estudio prolijo por parte de las oficinas municipales que intervendrán, a fin de resolverlo en la mejor forma posible.

Ofrecimiento de empréstitos

El Intendente Municipal ha pasado a estudio del secretario de hacienda de la repartición los ofrecimientos hechos a la comuna por algunos banqueros norteamericanos, de varios empréstitos por valor de 15, 20 y 30 millones de pesos.

Oportunamente el doctor Siri informará acerca de la conveniencia de la aceptación de las mencionadas propuestas.

PUERTOS, ADUANAS e IMPUESTOS

Recaudación

La aduana de la capital recaudó ayer la cantidad de pesos 617.364.12 por concepto de los diferentes derechos que cobra. En la misma fecha del año anterior, la recaudación sumó pesos 641.…, o sean pesos 23.679.49 más que ayer.

En lo que va transcurrido del presente año se llevan cobrados $ 211.713.850.10 pesos …, … en 1919; por consiguiente, hay un saldo favorable, al actual ejercicio de pesos 32.166.…

Por derecho a la exportación del trigo (ley 11014) se han cobrado pesos 15.….07.

Nuevos paquetes de cigarrillos

En vista de la solicitud formulada por varios interesados, el Poder Ejecutivo dictó ayer un decreto, por el cual se acuerda un plazo de un mes para que los manufactureros de tabacos den cumplimiento a la disposición contenida en el inciso 1.º del artículo 5.º de la ley 11024, referente a la limitación del peso y contenido de cada paquete de cigarrillos.

CENTROS SOCIALES

SELECT DANCING CLUB — Realizará una reunión vespertina el domingo próximo en el salón Lago di Como, Cangallo 1756.

SEBASTIAN FAURE — Esta biblioteca efectuará una velada artística seguida de baile, mañana a las 20.30, en el Orfeón Español, Piedras 534.

JOVENES AMANTES DEL ARTE — En el salón Nueva XX de Septiembre, Bustamante 563, esta sociedad efectuará un baile mañana a las 22.

U. 31.—Este círculo social realizará una función artística seguida de baile, mañana a las 21, en la Asociación Mariano Moreno, Santiago del Estero 1243. El cuadro social interpretará las obras tituladas "El vértigo" y "Tu cuna fué un conventillo".

TAIS DANCING CLUB — Realizará una reunión el domingo próximo a las 15.30, en el salón Giuseppe Garibaldi, Sarmiento 2419.

BOSTON CLUB—Este club efectuará una reunión vespertina el domingo próximo, en el salón Augusteo, Sarmiento 1374.

SUBMARINO PERAL PRIMITIVO — El domingo próximo a las 15, esta sociedad realizará una fiesta familiar en la Asociación Mariano Moreno, Santiago del Estero 1243.

LOS ANDES — En los salones de la Sociedad Española de Socorros Mutuos de Belgrano, … centro recreativo … próximo una … vespertina y un sarao a las 21.

CULTO CATOLICO

Asamblea del consejo general de las Conferencias de Señoras de San Vicente de Paúl, en San Miguel — Pía Unión de las Hijas de María del Colegio del Huerto — Hijas de María del Sagrado Corazón — En la basílica de San Francisco: cultos organizados por la comunidad franciscana y la Pía Unión de la Purísima — Cuarenta horas.

El consejo general de la sociedad Conferencias de Señoras de San Vicente de Paúl, que preside la señora Dolores Anchorena de Elortondo, se reunirá en asamblea el 9 del corriente a las 16, en la iglesia de San Miguel, para informar de la marcha de la institución.

El gobernador del arzobispado, monseñor Luis Duprat, hará una alocución después de celebrada la asamblea.

—La Pía Unión de las Hijas de María del Colegio del Huerto, celebrará el 8 del corriente, una fiesta en honor de la Inmaculada; con ese motivo, se oficiarán los siguientes cultos:

A las 8, misa de comunión general, oficiada por el P. director espiritual, presbítero Antonio Ojea; a las 10, misa cantada; a las 15, recepción de Hijas de María y aspirantes; ofrecimiento del corazón a María, procesión, sermón, terminando con la bendición con el Santísimo y adiós a la Virgen.

El sermón estará a cargo del presbítero Juan Valverde.

—La congregación Hijas de María del Sagrado Corazón, cuya comisión directiva preside la señora Concepción Unzué de Casares, celebrará hoy, primer viernes de mes, la recepción de aspirantas. El 8 del corriente, festejando el día de la Purísima, celebrará esta misma congregación solemnes cultos; a las 8.30 se oficiará la misa de comunión general, seguida de la recepción de hijas de María. A las 16 ocupará la cátedra sagrada el vicario general de la arquidiócesis, monseñor Alberti, y luego se organizará la procesión con la Virgen. La presidenta, señora de Casares, leerá el acto de consagración de las hijas de María.

—En la basílica de San Francisco, se celebrarán con la tradicional solemnidad, las fiestas de la Inmaculada, organizadas por la comunidad franciscana y la Pía Unión de la Purísima. A las 10, después del mes de María, ocupará la cátedra sagrada el presbítero Leonardo Ayala, quien pronunciará un sermón sobre el siguiente tema: "Las virtudes teologales en María". Por la tarde, a las 18, continuará la novena.

—Cuarenta horas: en San Francisco Javier.

INFORMACIONES UTILES

CALENDARIO

Calendario gregoriano — Diciembre 3. San Francisco Javier.
Id ortodoxo—Noviembre 20.
Id israelita—Kislev 22 de 5681.
Id mahometano—21 Rabí-ul 2º 1339.

VARIAS

En las elecciones municipales, los electores extranjeros tienen el derecho del voto, pero no están obligados a votar. Deben ser mayores de edad, residir en el municipio con dos años de antelación, por lo menos, al tiempo de ser inscriptos; saber leer y escribir; que ejerzan una profesión liberal o que contribuyan a la renta de la comuna con una cuota superior a 50 pesos; votarán también casados con argentinas y que tengan hijos legítimos y paguen un alquiler anual de 200 pesos.

—Los carruajes que pueden llevar chapa oficial son: el del Presidente de la República y el de cada uno de sus ministros; el de los presidentes de la Cámara, del Senado y de la Suprema Corte, el del intendente, el del presidente del Concejo Deliberante y el del jefe de policía. La chapa da derecho a elegir estacionamiento, cortar filas y a ocupar sitios de preferencia en fiestas, ceremonias y actos oficiales.

—Para llevar cadáveres a los templos de la capital, es necesario presentar a los encargados de los mismos un certificado expedido por el médico que asistió al fallecido en su última enfermedad, visado por la Asistencia Pública, y en el que conste que la muerte no fué producida por enfermedad contagiosa o infectocontagiosa.

BOLETIN DEL DIA

Demostración a un funcionario

Con motivo de su reciente ascenso en la administración de correos y telégrafos de la Nación, los compañeros de oficina ofrecerán al señor Enrique Dumas una comida que se realizará mañana en el "restaurant" Firenze.

La demostración será ofrecida por el señor Carlos B. Paz

Crédito Público

La junta de administración del Crédito Público Nacional retiró de la tesorería general de la Nación la suma de pesos 500.000 con destino a la licitación de títulos de crédito argentino interno 1905 y 1907, a oro.

Nuevo registro de contratos

Por el Ministerio de Justicia apareció ayer un decreto por el cual se crea en la capital federal el registro de contratos públicos número 156, que fué adjudicado al escribano nacional Juan Emilio de …

BOLSA, BANCA Y COMERCIO

OPERACIONES DE AYER

NEGOCIOS DE TITULOS

Con cédulas tuvo ayer la Bolsa escaso movimiento, pues las operaciones registradas en las distintas series sumaron $ 563.000; en cuanto al tono del mercado para las cotizaciones de las mismas, ha sido bien sostenido, indicando la clausura, alza de medio punto en las de 1a. serie y de 1 punto en las de 2a. serie; las de 4a. y 5a. series, declinaron 0.20.

Con regular actividad y por un total de $ 942.000 se operó en los fondos públicos, bajo tono relativamente firme para la mayoría.

Las acciones portuarias se negociaron por cantidades limitadas, como las de petróleo, productos de lechería y las de dos establecimientos bancarios.

PRIMERA RUEDA

Títulos y fondos públicos:

Cédula Argentina (ley 8172), 6 o|o, pesos 30.500 a 88.50; p. f. enero, $ 52.000 a 88.70 y 86.60. De 2a. serie, $ 5.500 a 88. De 3a. serie, p. hoy, $ 23.500 a 87.50 y 88. De 4a. serie, $ 2.000 a 89; p. hoy, $ 20.000 a 89. De 5a. serie, $ 1.000 a 86; p. hoy, $ 1.000 a 86.10. De 6a. serie, $ 49.000 a 86.10. De 7a. serie, $ 50.000 a 87.40; p. hoy, $ 40.500 a 87.40.

Cédulas serie L, 6 o|o, $ 15.500 a 87.30, 87.90 y 87.30. Serie A, 5 o|o, oro, p. el lunes próx., $ 25.000 a 90.

5 o|o créd. argent. 1897, oro, p. hoy, pesos 35.000 a 69.50; p. f. mes, $ 15.000 a 67 y 67.20. De 1909, oro, p. hoy, $ 92.700 a 71, 71.20, 71 y 71.30.

4 1|2 o|o Emp. Int. O. P. 1911, oro, pesos 2.500 a 60.90; p. hoy, $ 38.000 a 60.90.

7 o|o certif. municip., $ 3.000 a 91.50.

5 o|o bonos pav. sem., $ 7.000 a 70.50.

6 o|o Dda. Bs. As., 3a. serie, $ 17.000 a 68.40; p. f. mes, $ 15.000 a 68.50; p. f. enero, $ 20.000 a 67.

6 o|o Obras Saneamiento La Plata, p. hoy, $ 20.000 a 67.50.

5 o|o Oblig. Bco. Prov., p. hoy, $ 1.000 a 58.50.

3 1|2 o|o Emp. Ext. Bs. As., oro, p. hoy, $ 20.200 a 40.40 y 40.30; p. el lunes próx., $ 14.000 a 40.30; p. f. enero, $ 12.700 a 38.80.

5 o|o Dda. Ext. Mendoza, oro, p. f. enero, $ 20.000 a 41.

Bancos y sociedades anónimas:

El Hogar Argentino (30 o|o pgdo.), 190 a 34.50.

Acciones: Banco de Galicia, 35 a 78.

Banco Francés, oro, 10 a 57.50.

La Inmobiliaria, Cía. de seg., 50 a 350.

La Tandilera, ptos. lech., p. hoy, 20 a 153.

Cía. exp. petróleo Com. Rivadavia, 15 a 105; p. hoy, 244 a 105.

Cía. petróleo Astra, p. f. mes, 300 a 71.50 y 72; p. f. enero, 450 a 72.

Soc. Pto. San Nicolás, 300 a 28.80; p. hoy, 900 a 29 y 28.90; p. el lunes próx. 200 a 29; p. f. mes, 1.900 a 29.10, 29.30, 29.10 y 29.20; p. f. enero, 1.200 a 29.40 y 29.50; p. f. febrero, 100 a 30.

AVISOS NOTABLES

ESTOMAGO
Dr. RAFFO INTESTINOS. RAYOS X — SANGRE. De 16 a 18. - Calle VIAMONTE 1817. v30

Profesor Dr. Agote
De la Facultad. - Médico jefe del Instituto Modelo de Clínica. Médico de la Universidad de Buenos Aires. - Hospital Rawson. Enfermedades internas y de los niños
LAVALLE 1515. - De 14 a 16

Dr. POLITI Jefe consultorio Hosp. Clínicas. Dr. GAIBISSO
Vías digestivas, Corazón, Pulmones.
Rayos X Pueyrredón 865. de 14 a 17. Domingos: de 9 a 11.

KALISAY
EL MEJOR VINO QUINADO
La jorio Esparraguera
v31

Dr. M. KUTYN
Dentista norteamericano, Avenida de Mayo 1411. Dentaduras fijas, operaciones sin dolor. Ultimos adelantos. De 10 a 11 y de 14 a 17, menos jueves. v20

VACCARO
30 AÑOS DE CREDITO EN CAMBIO DE MONEDA
TITULOS Y ACCIONES
LOTERIA NACIONAL
ALTA PUBLICIDAD
AV. DE MAYO 650 - B. Aires

SECRETAS 606-914 URINARIAS. AVARIOSIS.
Dr. SANTORO. - Cura radicalmente la estrechez y debilidad. Abonos económicos. - Calle Perú 877. - De 18 a 17 y de 20 a 21.

ESTOMAGO
Vientre, Estómago, Intestinos, Hígado. Dr. COLECCHIA, especialista del H. Argerich. De 16 a 18. Victoria 1150. - Rayos X. v10

Dr. JOSE INGENIEROS Enfermedades nerviosas. Consultas todos los días, de 14 a 16. Calle VIAMONTE 776. v31

HOY VIERNES todo el día y mañana Sábado hasta las 12.30
Grandes OCASIONES en SEDERIAS, LANAS y algodones para vestidos y una inmensidad de
RETAZOS
de todas clases
con un 25 o|o de rebaja sobre los precios marcados
SUIPACHA 123
A LA Maison Française

Dr. ELIZALDE Jefe del servicio de las enfermedades del riñón, próstata, vejiga, etc., en el Hospital San Roque. — Consultas de 15 a 18. — Calle Paraguay 867.

VINOS TIRASSO

CANCER Tumores malignos. Procedimiento moderno por inyecciones, resultados positivos. - Dr. DESIO. U. T. 1938, B. Orden. - Cochabamba 379. v4

Certificados médicos

Dr. Bondenari.
Ex-jefe de clínica de la Facultad y del Hospital San Roque, jefe del consultorio de enfermedades nerviosas de la Soc. Damas de Caridad, Sarmiento 1353, Independencia 2531.
He usado con resultados muy favorables en casos de artritismo y arterioesclerosis el ROBUR VEGETAL, (Cápsulas Robur).
Doctor Bondenari
Médico Cirujano

Dr. Pacífico Palucci.
Médico Cirujano.
Bartolomé Mitre 2361
Certifico que he usado con muy buenos resultados en varios casos de reumatismo gotoso y asma el ROBUR VEGETAL.
Doctor Pacífico Palucci.

Dr. Luis Mandarino.
Enfermedades internas, piel y secretas. Viamonte 1386.
Me es grato certificar que el ROBUR VEGETAL me ha dado excelentes resultados en todos los casos que lo he usado; no tan sólo en el reumatismo articular agudo y crónico y en los ataques de gota, donde actúa como un verdadero específico de primera fuerza, sino también en la diabetes, linfatismo, escrófula, raquitismo y atonía gastrointestinal, en cuyos casos se ha mostrado siempre un potentísimo auxiliador de todas las funciones orgánicas y un reconstituyente ideal.
Particularmente interesante es el caso de un cliente mío, Sr. Ramón Cobelo, quien acosado por un feroz ataque de lumbago que lo tenía inhabilitado desde hacía tiempo hasta para moverse, sanó completamente en seis días, gracias al ROBUR VEGETAL; tanto que al séptimo día pudo volver a su trabajo, no habiendo hasta la fecha acusado ninguna dolencia.
Doctor Luis Mandarino
Médico Cirujano.

PRECIO: $ 10.--
Se vende en todas las farmacias y droguerías

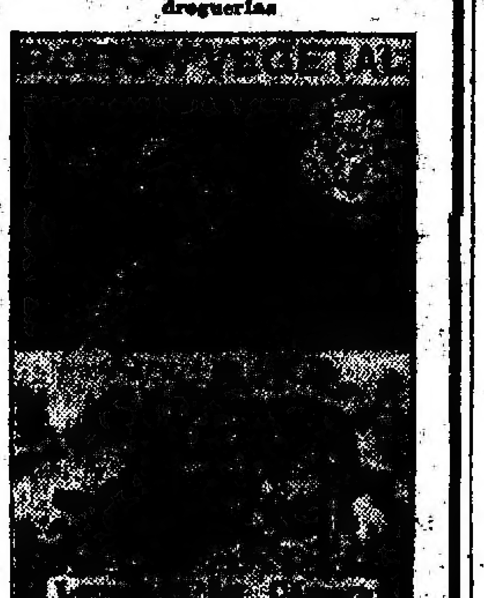

Marca Registrada
TRATAMIENTO:
Artritismo, reumatismo, arterioesclerosis, mal de riñones, asma, estómago, sangre, anemia, diabetes, trastornos varios, debilidad general. Por pedidos y prospectos dirigirse al químico, Sacerdote LEOPOLDO LA CAMERA.
LABORATORIO ROBUR
Cía. de Productos Químicos,
Pueyrredón 834. — Bs. Aires
REPRESENTANTES EXCLUSIVOS PARA LA VENTA AL POR MAYOR Y MENOR:
En La Plata, F. C. S., Juan Frugone, calle 57 N.o 810.
En la provincia de Santa Fe. Farmacia Central, San Luis esquina Laprida, Rosario.
En la provincia de Corrientes, los señores importadores, With, Govi y Cía., Corrientes.
En la República Oriental del Uruguay, Juan Teodoro Vázquez, Miguelete 1488, Montevideo.

Doctor ARGAÑARAZ
MEDICO-OCULISTA
Profesor suplente de la Facultad.
Enfermedades de los OJOS Y ANTEOJOS
PARAGUAY 840. - De 14 a 17 v31

HOY desde las 14 continuará el REMATE de
ALHAJAS $ 1.500.000 m|n
GRANDIOSA LIQUIDACION
Todas las ALHAJAS de la casa RETTES POR CLAUSURA DE NEGOCIO.
EN EL ESPACIOSO SALON 567 CANGALLO 567
El remate continuará
HOY 3 de diciembre, a las 14
SIN BASE — AL MEJOR POSTOR

RETAZOS y SALDOS
VENTA INSTITUIDA y POPULARIZADA por la TIENDA SAN JUAN
Hoy Viernes
y Mañana SABADO, hasta las 12.30
Realización especial en extremo conveniente de NUMEROSOS SALDOS, formados por mercaderías de alta calidad y moda imperante, para uso personal y del hogar.

Sombreros de paja, fantasía, modelos de palpitante actualidad, con adornos de plumas o flores, para señoras y señoritas, a. . . . . . $ 14.80
Formas para sombrero en organdí o rica paja de seda y combinadas con "Celophane", modelos de reciente moda, a. . . . . . $ 7.90
Vestidos sastre y fantasía de original gusto, para señora, en sedas, lanas y voiles, elegantemente guarnecidos, a $ 85.—, 55.— y. . . . $ 37.50
Tapados de ricas sedas y lanas, para señora, modelos diversos de acertada moda, novedosamente adornados, a. . . . . . $ 85.00
Blusas de fina lencería, con bordados, vainillas y tablitas, surtido de modelos, a $ 4.20 y $ 2.70
Vestidos fantasía de seda, lana y otros tejidos modernos, para señorita y niña, surtido de modelos de reciente moda, a $ 34.—, 26.50 y. . . . $ 19.80
Vestidos estilo sastre, de elegancia original, para jovencitas y señoritas, en gabardinas y sargas de lana, colores seleccionados y azul, a $ 60.— y $ 39.50
Trajes cazadora con solapa o cerrados de auténtico brin rayado "galatea" Inglés, para niños de 6 a 15 años, a. . . . . . $ 12.90
Trajes de marinera "Pescadora", de brin rayado con cuello y puños obscuros, con trencilla blanca; años: 2 a 10, a. . . . . . $ 7.50
Zapatos de gun metal, cabritilla negra, charolados o raso bordado, en enorme profusión de modelos modernos y elegantes, con taco Luis XV, a $ 15.80 y $ 12.50
De potrillo charolado o cabritilla con taco de suela, a $ 9.70

Guantes cortos de hilo liviano, reforzados, colores surtidos y blanco, para señora, a $ 1.75
Corses y cinturas de tejidos de hilo y fino emballenado, modelos modernos y cómodos, $ 11.50
Ropa blanca de ricas telas y delicados adornos, para señora: Combinaciones, $ 10.50; Camisones, $ 7.90 y 5.60; Camisas, $ 7.50 y 5.50; Calzones, $ 6.50 y. . . . $ 5.50
Batones de crepe de hilo, voiles y muselinas, de muy buen gusto y hechuras modernísimas, a $ 9.50, 8.70 y. . . . $ 6.50
Cinturones negros de cuero charolado, con dibujos fantasía de color o liso, a $ 0.90
Lociones EXTRACTOS, POLVOS y COLONIAS de conocidos y acreditados fabricantes, perfumes de gran persistencia, a . . . . $ 3.20
Corbatas "Colmarín" de seda, gustos y colores modernos, para hombres, a. . . . $ 1.20
Salidas de baño de rico género turso, rayado en colores, con capucha, para hombre o señora, a. . . . . . $ 12.50
Colchas de modernas cretonas floreadas, lavable, suficientemente largas para cubrir las almohadas: para cama camera, $ 12.50; para una plaza, $ 11.00
Persianas de maderitas, pintada al aceite, color verde, con roldana automática.

Medidas:	130 x 300	120 x 300	110 x 300	
	$ 12.70	$ 11.80	$ 10.90	
	130 x 260	120 x 240	110 x 220	100 x 200
	$ 11.50	$ 9.20	$ 8.50	$ 7.30

LA VENTA DE TEJIDOS
de celebración tan oportuna como ventajosa, continúa presentando a PRECIOS QUE REVELAN UNA MODICIDAD SORPRENDENTE, el mayor y el mejor conjunto de SEDAS, LANAS, HILOS y ALGODONES de reciente producción. — Algunas calidades y precios que comprende.

Taffeta Gro a rayas, seda muy original para vestidos, ancho 100 ctms., el metro, a. . . . $ 10.50
Jersey Tricotte de seda, riquísima calidad, espléndido surtido en colores, blanco y negro, ancho 140 ctms., el metro, a. . . $ 26.50
Pongees de seda, especial para forros y pantallas, gran variedad en colores, blanco y negro, ancho 60 ctms., el metro, a. . . . $ 2.15
Crepe Marroqui de seda, extenso surtido en colores, blanco y negro, ancho 100 ctms., el metro, a. . . . $ 8.50
Voiles lisos y estampados, enorme variedad de colores y dibujos, rica calidad, "reclame", el metro, a. . . . $ 0.65
Brin Holanda crudo, con bastones de color blanco, colores firmes, el metro, a. . . . $ 1.35

Organdíes y Voiles fantasía extra estampados, en 100 centímetros de ancho, gustos modernísimos, colores firmes, el metro, a. . . . $ 0.95
Voiles "Helvetia" de 110 ctms. de ancho, colores lisos de rigurosa actualidad, cuyo precio normal es de $ 5.50, ahora, el metro, a $ 2.90
Brin Lineta lavable, 95 ctms. de ancho, colores lisos de gran moda, el metro, a $ 1.80
Sargas y Gabardinas de pura lana, tejidos delgados, especiales para plegar, el metro, "reclame", a. . . . $ 2.50
Popelinas y Sargas de fantasía, doble ancho, pura lana, bonitas combinaciones de rayas sobre fondos claros y obscuros, el metro, a. . . . $ 4.50

RETAZOS *en cantidad y variedad enorme, provenientes de nuestra actual realización de TEJIDOS ESTIVALES.—Esta muy excepcional en esta ocasión, por su componente y ventaja, brindará HOY VIERNES y mañana SABADO hasta las 12.30, PRECIOS ALTAMENTE ECONOMICOS en las mejores, más novedosas y prácticas telas de SEDA, LANA, HILO y ALGODON creadas por la estación actual.*

OBRIÁN H.nos & C.o
GRANDES ALMACENES TIENDA SAN JUAN
ALSINA y PIEDRAS

EL PRIMER VIERNES DEL ULTIMO MES DEL AÑO, época propicia a la adquisición de oportunidades y a la preparación de la salida al campo, se presenta en

GATH & CHAVES

con motivo de ser el día de SALDOS y RETAZOS, en condiciones como nunca favorables al público, que conoce las ventajas de esta VENTA SEMANAL DE OCASIONES.

RETAZOS de:

Liberty, Taffetas, Charmeuse, Satin Granedine, Crêpe Satin, Pongé Metcoc, Espumilla, Faille, Tussor, Haitienne, Taffetas papillon, Crêpe tramé, Jerseline, Gabardine, Tricotina, Radium, Duchesse, Seda cruda, Jersey Tricot, Nid D'Abeille y Milanés, Voile Ninon, Crêpe Georgette, Gasa Chiffon, Broché, Rasos, Paillette, Messalinas, Foulard Imprimé, Pussy Wilow, Satin Imprimé, Twill Imprimé y Fantasías, en general. Ponginette coton cordons couleurs, Voile brodé, Voile fantaisie, Voile uni, Mousseline Plumetis, Toile fil, Toile Tussor, Gabardine coton, Organdi, Crêpe uni y fantaisie, Poplin mercerizado, Epongé fantaisie y uni, Foulard imprimé, Oxford rayé, Zephyr uni y fantaisie, Satiné, Mesalinas, Sedalinas, Piqués, Toile vichy, Bengalinas fantaisie coton, Toile galatea, Crêpe chantilly, Sargas Tricotinas, Casimires ingleses fantasías, Bayaderes, Rayures, Franela Sport, Etaminas, Bengalinas, Crêpe, Toile de laine, Rayure Tennis y otros muchos géneros de novedad. Puntillas, Festones y Cintas, Telas blancas de hilo y algodón.

SALDOS de:

SOMBREROS, gran variedad de gustos de última moda, desde... ......$ 12.50
FORMAS en diversos colores, estilos muy novedosos, a $ 9.50 y......$ 6.90
BATONES de zephyr, percal y lainette de buena clase, a $ 11.50 y......$ 8.50
BLUSAS de voile, linón de hilo, variedad de modelos, a $ 12.50, 9.50 y.....$ 7.50
VISOS en satín tramé de seda, en diversos modelos, a pesos.......... 12.90
MEDIAS de algodón blanco, tejido liso delgado, pié reforzado, el par.....$ 0.95
CAMISAS adornadas con broderie, a......$ 2.50
CALZONES haciendo juego, a..........$ 2.20
CORSES «Ondina», en batista, bajo de busto y largo de caderas, con cuatro ligas, modelo de gran aceptación, a pesos.......... 6.50
ZAPATOS ingleses, en brin de hilo blanco, taco cubano de 5 1/2 cent. el par 8.50
ABANICOS de tela, con país pintado a mano, a pesos.......... 2.90
ENCAJES DE SEDA, $ 17.50, 10.50, 9.50, 6.50, 5.50, 4.50 y.......... 3.90
CUELLOS DE IRLANDA, a pesos........ 1.20
PAÑUELOS de algodón, en colores, para señoras, la docena a..........$ 2.40
SEDAS para coser o bordar a máquina, carreteles de 50 yardas, 15 colores diferentes, la docena a.....$ 1.50

ANEXO: Avenida de Mayo, Perú y Rivadavia

Los precios de la venta especial en los Departamentos de CONFECCION SEÑORAS que presenta

GATH & CHAVES

son realmente excepcionales y responden a justas exigencias del momento.

Mod. 1 - VESTIDO en fino crepe de seda fantasía, colores variados, todo adornado con bonitos volados plissé, a

$ 39.—

Mod. 2 - VESTIDO confeccionado en crepe de seda, variedad de colores, pollera plissé, con pestaña en la cintura, a

$ 39.—

Modelo 3
VESTIDO confeccionado en fina sarga de lana, variedad de colores de gran novedad, con peto de crepe de chine, muy bien vainillado, a

$ 45.—

Modelo 4
VESTIDO de lencería, confeccionado en voile blanco y colores, adornado de botones y vivos de organdí, elegante modelo muy nuevo, a

$ 19.50

Modelo 5
VESTIDO confeccionado en voile de algodón, variedad de colores, prolijamente adornado con voladitos, modelo de última novedad, a

$ 19.50

Anexo :: Tercer Piso

Un surtido especial de Cretonas, a precios únicos.
CRETONAS de muy buena calidad, gran surtido de nuevos dibujos y colores, el metro, a $ 3..0, 2.50, 2.30, 1.90 y pesos.......... 1.60
COLCHAS y CARPETAS
COLCHAS de cretona con tres amplios volados, para dos plazas $ 32.00; para una plaza.......... $ 28.50
Las mismas, confeccionadas en satin fino para dos plazas $ 39.50; para una plaza.......... $ 34.00
CARPETAS de brin fino, con ricos bordados en seda, medida 80x80 pesos 12.50 y.......... $ 9.80
Las mismas en tamaño chico, redondas y cuadradas.......... $ 5.40
Casa Central

The South American Stores
Gath & Chaves Ltd
CASA CENTRAL: FLORIDA y CANGALLO • ANEXO: Av. de MAYO, PERÚ y RIVADAVIA

Dr. MARINO
Primario de cirugía ... Calle MORENO 18.., U. T. 3196, Libertad. De 15 a 17: Lunes, miércoles y viernes. Los martes en LA PRENSA, de 17 a 18.

VACUNAS ... 748, ... - Buenos Aires. v31

Dr. DODDS
Médico ... Enfermedades de los OJOS Y ANTEOJOS. Calle MAIPU ... - De 14 a 17. v31

Sanatorio Cassinelli
Director: doctor HAMILTON CASSINELLI. Cirujano del Hospital Alvear. Calle CORRIENTES ... - U. T. 355, Mitre

Dr. Noceti
Profesor suplente de la Facultad. Enfermedades de los OJOS Y ANTEOJOS. Calle MAIPU ... - De 13 a 17. v31

SE ALQUILA
Una manzana de terreno
rodeada de las calles: Norte, Santa Clara, Santa Catalina y Crespo, con edificios, galpones, caballerizas, adoquinados, pisos impermeables, motores, calderas, etc. Hay cloacas y demás dependencias.
Tratar: Carlos L. Solari
Florida 470, Escrit. 315, de 17-18

SANATORIUM LAVALLE
Director: Dr. JOSE V. VARELA
Calle LAVALLE 17..
Pensiones de lujo y ... de operaciones ... Servicio ... permanente. — Los enfermos pueden ser operados por médicos de su confianza.

Excepcional oferta por 15 días
Aparato con doble espejo para afeitar, natural y de aumento, taza y pincel. Recién llegado de Alemania, por $ 3.90
MAQUINITA de afeitar, metal blanco, inalterable, sistema "Gillet", a $ 1.90
CLASE SUPERIOR $ 4.90
NAVAJA de afeitar de Solinger legítimo $ 3.90
CLASE SUPERIOR $ 4.90
Giros y órdenes, CASA AMBROSINI — Chacabuco 119 — Buenos Aires

Tartamudez
y toda dificultad de la palabra, se cura sin operación. — Instituto de Tartamudos, calle Junín 283. - De 10 a 12 y de 14 a 16. v15

ENFERMEDADES DE NIÑOS
Dr. MANUEL T. CAFFERATA, jefe de clínica del Hospital de Niños. - Consultas de 14 a 16. - Cevallos 252. - U. T. 5463, Libertad. v31

ENFERMEDADES NERVIOSAS Dispepsia nerviosa, parálisis, neuralgias, ciática, insomnio, falta de vitalidad, neurastenia. Cura radical. Doctor G. BARROS, Lavalle 1652, de 13 a 20. v31

Doctor BARILLATTI
Especialista en enfermedades de la piel. Clínica médica, Córdoba 1935. De 15 a 17. v31

LA VENTA

especial de Sederías y Tejidos que realiza esta casa, ha motivado una enorme cantidad de

RETAZOS

que se realizarán

HOY VIERNES

a precios asombrosos.

Ocasiones Extraordinarias en todos los departamentos.

Sección Lencería
Una enorme cantidad de camisones, corpiños delantales y combinaciones. Todos, saldos que se liquidarán hoy a precios rebajadísimos.

Sección Batones
Un gran lote de batones, modelos nuevos y de perfecta confección, diversidad de colores y estilos. Rebajados especialmente para el día de hoy.

Confección Varones
Una gran cantidad de trajecitos grumete y marinero, confeccionados en brin galatea inglesa de la mejor calidad, para niños de años 2 a 10, se saldarán hoy viernes a precios de extrema conveniencia.

Bazar y Menaje
Un gran lote de artículos prácticos para el hogar, sobrantes de surtidos, se liquidarán a precios inferiores a su costo.

Sección Calzados
Aproveche los precios que rigen en los últimos días de venta de este departamento, que se clausurará en breve.

A LA CIUDAD DE LONDRES
C. PELLEGRINI Y CORRIENTES

ESTOMAGO - INTESTINO
Dispepsia, colitis, estreñimiento, gastro-enteritis, dilatación de estómago. Cura radical. Dr. G. Barros; Lavalle 1652, de 13 a 20. v31

Dr. P. G. RIVERO
Médico oculista del Hospital Militar. - Enfermedades de los ojos y anteojos. Calle PARAGUAY 883. - De 14 a 17.

Asma-Tuberculosis
Enfermedades de los bronquios y pulmones. Doctor LETTIERI. Calle Suipacha 612. - De las 15 a las 18.

Dr. PEDRO A. GUERRERO
Jefe sala Hosp. E. Tornú. Pulmones, corazón, vías digestivas. Tratamiento específico de la tuberculosis.—Uruguay 83, de 16 a 18. v3d

Dr. AYNES
Secretas, nerviosas y vías urinarias. 606-914. ESMERALDA 463. - Consultas de 13 a 21. Empleados y pobres gratis.

Dr. TOMAS ZABALA
Enfermedades nerviosas y mentales. Director del Instituto Sanatorio Charcot. VIAMONTE 2364. - De 14 a 16.

Doctor AMADEO NATALE
Médico oculista.-Jefe del servicio del Hospital Pirovano. - OJOS y ANTEOJOS. Calle Sarmiento 735. - De 14 a 18. v31

Doctora GIORGI
Médica de la Maternidad del Hospital San Roque. - Enfermedades de señoras y partos. Consultas: de 15 a 17. - Corrientes 1818.

Tartamudos
Mala pronunciación, desarrollo ..., nuevo sistema sin operar ni drogas. D. ..., calle Sarandí 87. - De 17 a 19.

Dr. DEGIOVANANGELO
Especialista en garganta, nariz y oídos. Sordera, nuevo tratamiento. Viamonte 1843. De 14 a 17. Domingos de 9 a 11. v31d

SEGUNDA RUEDA

Títulos y fondos públicos:
Cédula Argentina (ley 8172), 6 o|o, pesos 82.900 a 89.40; p. f. mes, $ 20.000 a 89.50; p. f. enero, $ 6.000 a 86.50. De 1a. serie, $ 4.150 a 88.50. De 4a. serie, $ 25.000 a 89.30. De 5a. serie, $ 2.000 a 86.10. De fn. serie, $ 42.000 a 87.20.
Cédulas serie L, 6 o|o, $ 20.000 a 87.50.
5 o|o créd. argent. 1905, $ 4.800 a 69. De 1907, oro, p. f. mes, $ 26.000 a 66.70; 67.10, 67, 67.10 y 67.20. De 1909, oro, $ 50.000 a 71.20 y 71.50.
4 1|2 o|o Emp. Int. O. P. 1911, oro, pesos 40.700 a 60.30.
7 o|o certif. municip., $ 2.000 a 91.90.
5 o|o bonos pav. sem., $ 2.000 a 70.50.
6 o|o Dda. Bs. As., 2a. serie, p. el lunes próx., $ 20.000 a 68.40.
6 o|o Obras Saneamiento La Plata, pesos 17.150 a 68.
6 o|o Bonos Edif. Esc. Bs. As., p. f. enero, $ 15.000 a 66.
3 1|2 o|o Emp. Ext. Bs. As., oro, p. el lunes próx., $ 20.000 a 40.30; p. f. enero, $ 35.500 a 39, 38.80 y 39.
2 1|2 o|o Emp. Int. Bs. As., $ 7.000 a 28.40.
2 1|2 o|o Emp. Int. Tucumán, $ 10.000 a 24.30.
Bancos y sociedades anónimas:
Acciones: Banco Francés, oro, 50 a 37.90; p. el 15 enero, 75 a 38.50; p. f. enero, 50 a 38.50; p. f. febrero, 50 a 39.
Cía. exp. petróleo Com. Rivadavia, 330 a 105; p. f. mes, 110 a 106.50.
Cía. petróleo Astra, 100 a 71.50.
Soc. Pto. San Nicolás, 1.100 a 29; p. f. enero, 500 a 29.60.

TITULOS EN VENTA

La oficina de liquidación de la Bolsa de Comercio recibió ayer orden para realizar en compra, títulos del Empréstito Consolidado Italiano, de 5 o|o.

CAMBIOS

Cotizaciones oficiales de los cambios bancarios telegráficos realizados ayer en plaza:

Inglaterra	53 3/4
Francia	12.90
Bélgica	12.05
España	5.97
Italia	21.25
Estados Unidos	127.25
Alemania	53.75
Río de Janeiro	24.400
Montevideo	7 1/4 o/o

Para cambios a noventa días, la plaza cerró con Bancos tomadores: sobre Inglaterra, 55 1/2; Estados Unidos, 122; Francia, 12.30; Italia, 21.55; España, 6.25, y Bélgica, 12.45.

A los tipos de cambio cotizados ayer, el valor de las principales monedas extranjeras a moneda legal, es el siguiente:

1 libra esterlina	$ 10.14
100 francos	" 17.62
100 francos belgas	" 18.86
100 pesetas	" 38.06
100 liras	" 10.68
100 marcos	" 4.22
100 dólares	" 239.22
100 gulden holardeses	" 88.42

CAJA DE CONVERSION

El total de los saldos en metálico que registra el balance emitido ayer por la Caja de Conversión, asciende a pesos oro 470.599.916.74; incluye, además por las existencias locales por pesos oro 466.476.759.11, bonos por depósitos en las legaciones, importe de pesos oro 4.123.157.62.

La circulación monetaria a papel, níquel y cobre, asciende hoy a pesos moneda legal 1.362.563.495.91.

DESCUENTO BANCARIO

Por descuentos de pagarés comerciales, la tasa del interés oscila entre 7 y 8 1|2 por ciento; para operaciones de letras de particulares, según firmas, se cobra de 7 a 9 por ciento anual.

CONFEDERACION ARGENTINA DEL COMERCIO

Los delegados ante la confederación Argentina del comercio, de la Industria y de la Producción, han sido convocados para esta tarde, con objeto de celebrar la asamblea anual, cuya orden del día incluye la consideración de la memoria, balance e informe del síndico, correspondientes al cuarto ejercicio terminado el 12 de noviembre último; elección del nuevo consejo directivo e incorporación, a la institución, de nuevos socios.

En su informe, expresa el consejo directivo, que se complace en dejar esbozada la tarea del año que fenece y al hacerlo huelga manifestar que, si muchas cuestiones no han sido resueltas como era de desear, hay que buscar la causa en la complejidad de los problemas económico-sociales, que se presentan al estudio con un carácter indeterminado que divide las más autorizadas opiniones.

Esta situación, agrega, es el reflejo de la evolución que marca nuevos rumbos a la sociedad, y nunca es más necesaria la información que suministra la experiencia y el estudio de los hombres de la banca, del comercio y de la industria. Es el momento más indicado para recordar las palabras del preámbulo de nuestra carta orgánica "estrechar los vínculos entre las asociaciones que tengan por objeto los intereses económicos del país; promover la cooperación entre ellas para la información, la conciliación y la ... expresión de las necesidades o aspiraciones gremiales".

Dejó constancia, la memoria, todas las ... importantes ... que ha tratado ... entidad ... informó ... diario.

DIVIDENDO BANCARIO

La ... en ... del Banco Real del Canadá, recibió ayer un telegrama de su ... que ... de ... dividendo ... bonificación del 2 por ciento además del dividendo usual del 12 por ciento sobre el capital pagado del Banco.

TIPOS DE LOS GIROS BANCARIOS A LA VISTA

BANCOS	Ing.	Bélg.	Fran.	Alem.	Esp.	Suiz.	Ital.	Hol.	E. U. A.	Bras.	Mon.
Nación	54	12.05	12.90	53.—	5.90	—	20.20	—	126.50	—	—
Provincia	53 ¾	12.05	12.85	54.—	5.95	4.95	21.10	2.55	128.—	24.400	7.25
Lond. R. Plata	53 ¾	12.—	12.85	50.—	5.85	4.85	21.—	—	127.—	23.800	7.25
Lond. y Brasil	54 ⅛	12.15	12.90	53.—	5.96	4.96	21.20	2.54	127.—	24.400	—
Anglo Sudam.	54 3/16	12.15	13.—	52.01	6.—	5.01	21.25	2.57	127.—	24.300	7.25
Británico	54 ¼	12.15	12.95	53.—	5.95	4.96	21.20	—	127.—	—	—
Germánico	54	11.90	12.80	53.50	6.—	4.98	21.20	2.56	127.—	—	—
Alemán	54	—	12.80	53.50	6.—	4.98	21.20	2.56	127.—	—	6
National City	54 ⅛	12.10	12.95	53.50	5.95	4.96	21.35	2.57	126.80	23.400	—
First Boston	53 ¾	12.—	12.80	—	5.92	4.92	21.—	2.53	128.—	—	—
Español	54 ⅛	12.15	12.95	54.—	5.95	4.97	21.05	2.51	126.—	24.300	7
Fran. R. Plata	54 ¼	12.15	12.97	—	6.—	4.98	21.35	—	126.—	—	—
Francés Ita.	53 ⅞	12.05	12.95	53.25	5.95	4.96	21.25	2.55	127.—	24.600	—
Italia	53 ¾	12.30	12.90	53.—	5.90	4.98	21.30	—	128.50	—	—
Com. Italiano	53 ⅞	12.—	12.90	53.50	5.92	4.95	21.15	2.52	128.—	24.000	7.50
Italo Belga	54 ¼	12.20	12.95	53.—	6.—	5.—	21.30	2.55	127.—	—	—
Holandés	54	12.10	12.85	53.—	5.95	4.95	21.30	2.60	128.—	23.900	7
Pop. Argent.	54	12.10	12.85	53.—	5.85	—	21.10	—	127.—	—	—
Royal Canadá	54 ¼	12.25	13.02	54.—	5.90	—	21.40	2.59	126.—	—	—
Comer. Azul	54 ¼	12.20	13.—	51.—	6.—	5.05	21.35	2.57	125.—	—	—
Galicia y B. A.	54 ⅛	11.95	12.80	51.—	5.92	—	21.—	2.54	128.—	—	—
American Cor.	54 ⅛	12.05	12.92	53.50	5.97	5.—	21.15	2.57	126.—	24.000	7.25
Chile y Arg.	54 ⅜	12.15	12.95	53.—	6.—	5.—	21.25	2.57	126.—	24.900	7.25
Yokohama	—	—	12.75	—	—	—	—	—	127.50	—	—
Ar. Uruguayo	54 ⅛	12.10	12.90	53.—	5.98	4.96	21.15	2.55	126.—	—	—
Esp. América	53 ¾	12.15	12.90	54.—	5.97	4.99	21.25	2.58	127.30	—	7.25

El Banco de la Nación cotizó ayer los cambios telegráficos a los siguientes tipos:
Sobre Inglaterra, 53 ¾; Francia, 12.85; Bélgica, 13; Alemania, 53; España, 5.95; Italia, 20.10; Estados Unidos, 127.50; Bolivia, 31 ¾; Montevideo, 6.50 % a favor del tomador.
Otras cotizaciones de ayer, a la vista: sobre Suecia, a 1.76 y 1.78; sobre Noruega, ... y 2.54; sobre Dinamarca, a 2.49 y 2.54; sobre Yokohama, a 65; sobre ... y sobre Valparaíso, a 2.25.

COTIZACIONES DE CEREALES

EN EL PAIS Y EN EL EXTERIOR

MERCADOS EXTRANJEROS

TRIGO

Chicago, diciembre 2 — Trigo colorado, americano, en centavos oro, por bushel de 60 libras, iguales a 27:216 kilogramos, entrega en diciembre, 169; en marzo, 164 3|4.

MAIZ

Chicago, diciembre 2—Maíz mixto, norteamericano, por bushel de 56 libras, equivalentes a 25:401 kilogramos, en centavos oro, entrega en diciembre, 71 1|2; en mayo, 78 1|4; más alta, diciembre, 72; más baja, 68 3|4.

Liverpool, diciembre 2 — Maíz amarillo, tipo Río de la Plata, por quintal, equivalente a 45:380 kilogramos, disponible, 11|2; para enero, 10|9 1|2; por quarter, entrega en diciembre, 50|9.

Amberes, diciembre 2 — Maíz amarillo, tipo Río de la Plata, para entregar en noviembre, por cada 100 kilogramos, 62.

Rotterdam, diciembre 2—Maíz tipo Río de la Plata, por cada 1.000 kilogramos, en enero 251 florines, en mayo, 244 1|2.

Hamburgo, diciembre 2 — Maíz entrega en enero-febrero, por cada 1.000 kilogramos, 3.180 marcos.

LINO

Duluth, diciembre 2—Lino, por bushel de 56 libras, o sean 25:410 kilogramos, en centavos oro, para diciembre, 212; para mayo, 222.

Hull, diciembre 2—Lino Río de la Plata, por quarter de 113 libras, entrega en enero-febrero, 28.

Londres, diciembre 2—Lino tipo Calcuta, para noviembre, por cada 112 libras, 26.

Amberes, diciembre 2—Lino, entrega noviembre, cada 100 kilogramos, 122 francos.

Aceite de lino por cada 100 kilogramos, diciembre, 320 francos.

Amsterdam, diciembre 2—Aceite de lino por cada 100 kilogramos, entrega en enero, 56 3|4; en enero-abril, 54.

AVENA

Chicago, diciembre 2—Avena, por bushel de 32 libras, igual a 14:515 kilogramos, en centavos oro para diciembre, 47 3|8; para mayo, 51 1|8.

Londres, diciembre 2—Avena, tipo Río de la Plata, entrega en enero-febrero, cada ...

Amberes, diciembre 2—Avena, tipo Río de la Plata, entrega en ... cada 100 libras, 25|6.

Amberes, diciembre 2—Avena, cada 100 ... entrega en diciembre, ...

COSECHAS DE TRIGO

Liverpool, diciembre 2 — ... se recibieron hoy informes ... con el estado de las cosechas de ... los distintos países ... y de ...

En los primeros, como ser Francia y el Reino Unido, se anuncia que las cosechas presentan buen estado. En este último país se estima que el área sembrada será mayor a la de 1919, no sucediendo lo mismo, en Francia, donde se cree que es menor.

En cambio, en Alemania e Italia, las sementeras de trigo se ven perjudicadas por diversos factores. De Alemania, se reciben numerosas quejas, de la parte noroeste del país, por la falta de lluvias, siendo el otoño demasiado seco; en Italia, debido al mal tiempo reinante se retardaron los trabajos de siembra y por ello se calcula en menor cantidad el terreno sembrado con trigo.

En lo tocante a Rusia, la existencia de trigo es muy reducida y el rendimiento de de la próxima cosecha, por los cálculos efectuados, se cree será escaso y de inferior calidad para su transformación en harina.

Por lo que respecta a la India, no son nada satisfactorios los informes que se tienen sobre las cosechas de trigo y lino, debido a la continuada sequía, y, en Australia, la condición de la cosecha, en general, es muy favorable, esperándose que los embarques futuros arrojen grandes cantidades.

MERCADO DE CEREALES A TERMINO DE BUENOS AIRES

Primera rueda—Trigo, p. febrero 4.000 ton. a 17.50, 17.42, 17.45, 17.40 y 17.37.

Maíz, p. diciembre, 1.000 ton. a 9.27 y 9.28; p. enero 3.200 ton. a 9.27 y 9.30; p. febrero 3.200 ton. a 8.96, 8.93, 9.00 y 8.97; p. mayo 300 ton. a 7.60.

Lino, p. febrero 1.600 a 19.25, 19.20, 19.15, 19.20, 19.18, 19.20, 19.15, 19.18 y 19.17.

Segunda rueda—Trigo, p. febrero 2.400 ton. a 17.50, 17.47, 17.46, 17.47, 17.45, 17.48 y 17.40.

Maíz, p. enero 600 ton. a 9.25, 9.27 y 9.23; p. febrero 1.200 ton. a 8.95, 8.97 y 8.95; p. mayo, 1.000 ton. a 7.72 y 7.70.

Lino, p. febrero 500 ton. a 19.25 y 19.20.

Se recibieron ofertas de entrega por 100 toneladas de lino y 1.000 de maíz.

PRECIOS DE AJUSTE

Entrega	Trigo	Maíz	Lino	Avena
Disponible	nom.	9.35	19.—	nom.
Ent. d'bre	—	9.30	19.—	—
Id enero	—	9.35	19.20	—
Id febrero	18.40	8.95	19.20	8.50
Id marzo	17.20	—	19.25	—
Id mayo	—	7.70	—	—

PRECIOS OFICIALES

La Cámara Gremial de Cereales fijó ayer los siguientes precios para mercadería disponible:

Trigo barletta, s|c.; de pan, nominal; en Bahía Blanca, id pan, s|c.

Lino, en dársena, base 4 o|o de cuerpos extraños, 19 pesos.

Avena, base 47 kilogramos, en Bahía Blanca, s|c.; en dársena, 10.40.

Maíz amarillo, 9.39.

BOLSA DE CEREALES

Entrada de cereales por las siguientes estaciones de ferrocarriles:

Once: Trigo 536 bolsas, triguillo 77 id, maíz 3.095 id, lino 1.363 id, nabo 2.370 id, avena 1.831 id, alfalfa 78 id.

Sola: Maíz 760 bolsas, lino 47 id, avena 1.430 id, cebada 269 id.

Palermo: Trigo 36 bolsas, nabo 56 id.

Puerto: Lino 7.435 bolsas, maíz 3.839 id.

Rural: Maíz 600 bolsas, avena 36 id, nabo 315 id, cebada 42 id.

Colegiales: Maní 398 bolsas.

F. Lacroze: Harina 1.412 bolsas, paja guinea 2.351 id.

Ingeniero Brian: Maíz 1.946 bolsas.

Buenos Aires: Trigo 39 bolsas, maíz 773 id, lino 124 id.

Riachuelo: Maíz 1.899 bolsas.

Total de las entradas: Trigo 651 bolsas, triguillo 77 id, maíz 13.694 id, lino 8.968 id, nabo 2.741 id, avena 3.297 id, cebada 311 id, alfalfa 78 id, harina 1.412 id, maní 398 id, paja guinea 2.351 atados.

Ventas de ayer

Trigo varias clases—201 bolsas en el Once a $ 26, 21 a 20, 12 a 23.

Maíz cuarentino—415 bolsas en el Once a $ 10.20.

Maíz amarillo—950 bolsas en Dársena a $ 9.40, 400 id en el Once a 9, 500 a 9, 200 id en Sola a 9, 224 id en el Once a 9, 250 a 8.30, 250 a 8, viejo.

Avena—46 bolsas en el Once a $ 10.50, 33 a 10.30, 595 a 10.60, 200 a 10.60, 190 a 10.55, 150 a 10.30.

Lino—47 bolsas en Sola a $ 18.

Nabo—80 bolsas en el Once a $ 16, 73 a 15, 114 a 15.

Semilla de alfalfa—74 bolsas en depósito a $ 7.50.

Las anteriores operaciones fueron realizadas por los siguientes consignatarios: Unsué, Alzaga y Cía., Juan Lalor, Accame, Bellini y Cía., N. y Orbeta y Cía., J. Ferrari, Periender y Cía., A. Velaz y Cía., M. Muguete y Cía., Devoto Lda., Benvenuto Hnos., Salaberry y Bercetche, José Ferrero, García Anido, F. D'Here y Cía.

EN ROSARIO

MERCADO CENTRAL DE PRODUCTOS NACIONALES

Primera rueda — Trigo, p. febrero 800 ton. a 17.20, 17.10 y 17.05.

Maíz, p. diciembre 2.500 ton. a 9.10; p. enero 500 ton. a 9; p. febrero 1.800 ton. a 8.85; p. mayo, 1.000 a 7.60.

Lino, p. diciembre 100 ton. a 19.25; p. febrero 700 ton. a 19.40, 19.25, 19.10, 19.05 y 19.

Segunda rueda—Trigo, p. febrero 300 ton. a 17.

Maíz, p. enero 300 ton. a 9; p. febrero 400 ton. a 8.83 y 8.85.

Se recibieron ofertas de entrega por 700 toneladas de lino y 600 de maíz.

PRECIOS DE AJUSTE

Entrega	Trigo	Maíz	Lino
Disponible	s/c.	9.15	18.90
Entrega diciembre	—	9.15	18.90
Id enero	—	9.—	—
Id febrero	16.90	8.85	18.95
Id marzo	16.80	—	—
Id mayo	—	7.55	—

PRECIOS OFICIALES

La Bolsa de Comercio fijó ayer los siguientes cotizaciones oficiales para mercadería disponible, afuera, puesta en vagón en Rosario:

Trigo tipo Rosario, número 1, 78 kilogramos, s|c.; número 2, 78 kilogramos, s|c.

Lino, base 4 por ciento de cuerpos extraños, 18.90.

Maíz nuevo, 9.15.

MERCADOS DE LA PRODUCCION

BOLSA DE COMERCIO DE PRODUCTOS FORESTALES

Entraron ayer en este mercado 180 toneladas de carbón, 420 de leña y 300 fardos chicos de pasto. A causa de la lluvia no se efectuaron operaciones.

MERCADO CENTRAL DE FRUTOS

Debido a la lluvia caída en la mañana de ayer, fué muy escasa la concurrencia de compradores al mercado; así que en todos los renglones se operó muy poco y sin variación en los precios. Se pagó por cruzas gruesas, de $ 2.50 a 3.20; por borregas, de $ a 4.50; pieles laneras, de 0.30 a 0.85 el consumo, y los vacunos, de 9 a 11.70.

Ventas de ayer

Lana cruza gruesa—175.000 kilos a pesos 6.30, 6, 5.70, 5.50, 5.10, 5, 5.20, 4.90, 4.60, 4.50, 4.20, 4, 3.70, 3.50.

Cruza mediana—10.000 kilos a $ 7, 6.50, 6, 5.

Cruza fina—8.000 kilos a $ 7, 6.

Segunda esquila—29.000 kilos a $ 4.50, 3.90, 3.50, 3.20.

Borregas—30.000 kilos a $ 4, 3.50, 3.20 y 3.

Fina del Chubut—4.000 kilos a $ 10.

Pieles lanares lanudo consumo — 10.500 kilos a $ 0.40, 0.38, 0.35, 0.32, 0.30.

Desecho—10.700 kilos a $ 0.20, 0.18, 0.15, 0.12, 0.10.

Corto y pelado consumo—1.500 kilos a $ 0.28, 0.25.

Desecho—1.500 kilos a $ 0.05, 0.06.

Borregos—400 kilos a $ 0.30.

Vacunos—400 cueros a $ 11.70, 10.50, 10 y 9.

Becerros—200 cueros a $ 9, 8.50.

Nonatos—150 cueros a $ 6, 5.50.

Potros—190 cueros a $ 5.50, 5.20, 5.10 y 5.

Cerda—1.400 kilos a $ 14, 12.50, 12, 11.50, 11, 10.

Corderitos—170 docenas a $ 2.60, 2.40, 2.30.

Liebres—400 cueros a $ 0.15, 0.10, 0.08.

MERCADO DE PATATAS
(Estación Casa Amarilla.)

Ayer no hubo entradas en este mercado. En Retiro entraron 12.335 bolsas de patatas y en Colegiales 423. Total 12.758 bolsas.

Ventas de ayer

Patata según clase de $ 0.60 a 1.... los 10 kilos.

MERCADO DE PASTO

Entrada de pasto por las siguientes estaciones de ferrocarriles:

Caballito (F. C. O.): 426 fardos grandes y 4.000 chicos.

SAL CEREBOS

...

A $ 9.90 EL PAR

BOTINES BOX-CALF NEGRO COSIDOS

DEL 38 al 45

BOTINES BECERRO negro, marca VICTOR . . . $ 11.90

GRAN MODA

BOTINES BECERRO COLOR AFRICANO . $ 13.90

ZAPATOS Luis XV Gun metal color Africano. Lo más fino

$ 13.90

Del 34 al 41

Zapato charolado L. XV, $ 10.90

SANDALIAS, REFORZADAS

LA MEJOR CALIDAD

Del número 17 al 20. $ 2.60
Del número 21 al 24. $ 3.20
Del número 25 al 28. $ 3.80
Del número 29 al 33. $ 4.40

J. DANERI - Sulpacha 770

En La Piedad

N.o 1 — Elegante BATON hecho en voiles de hilo de colores lisos, adornado con guardas de vainillas y bordados al tono. Talles del 44 al 54, a pesos . . 14.50

N.o 2 — Modelo de BATON muy práctico, en etaminas de hilo, lavable, gran variedad de gustos floreados, cuello y puño de voile blanco. Todos los talles, a . . . $ 9.80

N.o 3 — KIMONO confeccionado en ricos foulares de seda, calidad gruesa y lavable, surtido de colores lisos combinados con bieses de otro color, a . . . $ 28.50

CREDITOS

Concedemos directamente sin molestias y con gran liberalidad. Nuestros artículos son insuperables. Nuestros precios muy convenientes. Solicítelo hoy mismo.

TIENDA LA PIEDAD

Bme MITRE ESQ. CERRITO

SEDERIAS y TEJIDOS

Las VENTAS ESPECIALES

que se realizan en estos departamentos constituyen, por sus novedosos y variados surtidos,

La OCASION más Oportuna

para proveerse de los géneros o confecciones necesarias para verano.

LOS PRECIOS QUE RIGEN SON SUMAMENTE REBAJADOS

SEDERIAS

JERSEY TRICOT de pura seda, muy apropiado para vestidos y sweaters, variedad de colores; ancho 100 ctms. El metro $ 12.90

TAFFETAS CHIFFON, calidad muy fina, tejido de palpitante actualidad. Surtido en los colores más modernos. Inclusive: blanco y negro. Ancho 84 c|m. El metro, a $ 8.90

UN SURTIDO de foulares y twill fantasía, en estilos muy modernos, indicadísimos para vestidos de calle. Artículo de excelente calidad. Doble ancho. Metro a $ 5.80

SATIN MIRURGIA, rico artículo para vestidos de fiesta y calle. Calidad enteramente souple. Colorido moderno. Ancho 105 c|m. Excepcional. El metro, a . . $ 8.50

SOIE HABUTAE, lavable, en blanco y negro solamente. Rico tejido para la confección de vestidos y lencería. Ancho, 92 c|m. El metro a, $ 4.80

FOULARD de pura seda en blanco y negro solamente, muy apropiado para vivos y forros. Ancho 60 centímetros. El metro, a . . . . . $ 1.95

FOULARD DE LUXE en variedad de dibujos, muy indicado para vestidos de calle. Ancho 90 cts. El metro, a. . . $ 2.90

TEJIDOS

GRANDIOSO LOTE de mouselinas y voiles de alta novedad, muy apropiados para blusas, vestidos y batones. Inmensa variedad de dibujos y colores. Ancho 70 c|m. El metro, a . . . . $ 0.95

VOILE "JUSTINE", artículo muy vaporoso y propio para vestidos y blusas. Fantasía, linda colección de colores lisos. Doble ancho. El metro, a . . . . $ 0.95

CREPE DE HILO, rica calidad, artículo lavable y muy práctico, buen surtido en colores lisos. Ancho 100 c|m. El metro, a $ 1.25

CREPE JAPONES, especial para batones, gran colección de dibujos muy originales, artículo lavable y colores garantidos. Ancho 70 c|m. El metro, a . . . $ 1.50

TEJIDO ESPONJA, rica clase, gran surtido en colores lisos, bien seleccionados. Doble ancho. El metro, a . . . . $ 2.90

OFERTAS SENSACIONALES

CORTE DE BATON de rica batista pintada sobre fondo blanco, lavable y firme de color. Infinidad de dibujos. El corte, a . . $ 3.90

CORTES DE BATON de percal francés, clase extra, grandioso surtido en dibujos modernos sobre fondo de color. El corte, a . $ 5.90

OIDO, NARIZ Y GARGANTA

Dr. A. MARTINI, de los hospitales de Torino y Génova. - Director del servicio de oído, nariz y garganta del Hospital Italiano. Consultas de 14 a 17, Alsina 1648. v1en

ENFERMEDADES de los OJOS

ANTEOJOS Y OPERACIONES

Doctor MANES

Jefe del servicio de Oftalmología del Hospital Rawson. Médico del Consultorio de LA PRENSA de las clínicas de París, Viena y Friburg in Br. Calle SUIPACHA 29 - De 14 a 18. v4

Dr. RAUL BECCO

Garganta, nariz y oído. - Jefe clínica de la especialidad en el Hospital Italiano. Calle RIVADAVIA 1188, - De 14.30 a 17.30

La ropa de lana ESCARA este año tenga cuidado que si se pica, habrá que comprar otra dentro de cinco meses.

LA NAFTALINA que vendemos, bien barato por cierto, es la mejor que ha llegado al país hasta hoy.

Es tan refinada que su blancura es perfecta y su acción sobre la polilla es asombrosa.

Tenemos: NAFTALINA en bolas. NAFTALINA en escamas:

Precios especiales por mayor

Farmacia Franco-Inglesa

La mayor del mundo

Sarmiento y Florida

Buenos Aires

Doctora GAUDINO

Ex jefe de clínica de la Facultad.—Médica interna de Maternidad del San Roque. Tucumán 686, Lunes, miérc. y viernes de 15 a 17. v17

Modelos

Vestidos "Tailleur"

Robes et Manteaux

Pieles y Ropa interior

Joseph Paquin

SASTRERIA DE MODA

París, 16 rue de Castiglione

Teléfono: Lonore 20,18

Profesor Dr. ROBERTSON LAVALLE

De la Facultad de Medicina. Director del Hospital Ramos Mejía (antiguo San Roque). Cirugía general. Rayos X. — Tucumán 888. Consultas: de 13 a 16.

JOSE ITECOVICH, diplom. en Europa y revalidado en Fac. de Med. de Bs. As. - Adela Schnaider de Itecovich, cirujanos-dentistas. C. Pellegrini 171. - U. T. 4615, Rivadavia.

DR. S. L. ARAUZ

Garganta, nariz y oídos. — Del servicio de la especialidad en los hospitales de Niños y J. A. Fernández. — Consultas de 14 a 18. Calle VIAMONTE 885. - U. T. 3430, Juncal.

Doctor LEON PEREIRA

Profesor de odontología de la Facultad de Medicina. Atiende enfermedades de los dientes y de la boca. Hace dentaduras artificiales. Calle ESMERALDA 346

El Estreñimiento

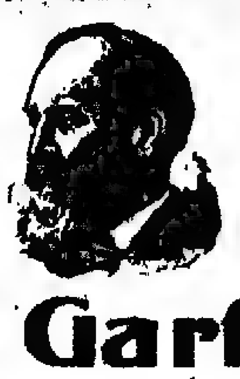

o sequedad del vientre, se cura con el

Te Garfield

El ideal de los purgantes vegetales. Solicite una muestra y se le remitirá gratis, mandando estampilla de Correo de 0.05 cts.

M. FIGALLO y Cia.

Buenos Aires—Maipú 313

Créditos

A PAGAR en 10 meses

Un crédito en nuestra casa equivale a una cantidad de dinero que entregamos a nuestros clientes para que nos compren lo que deseen y cuando quieran; en las mismas condiciones que al contado, sin interés ni recargo alguno en los precios

MURO y Cía. — B. MITRE ESQ. MAIPU

Sucursal en Rosario de Sta. Fé: Calle Cordoba 1298

Dr. CARLOS LUNA VALDES

Piel y sangre. - Estómago e intestinos. Calle CORDOBA 1718. - U. T. 4777, Juncal. Lunes, miércoles y viernes: de 14 a 17.

Dr. VAGNI

Especialista en garganta, nariz y oídos. Alsina 1761, de 16 a 18. - Domingos de 12 a 14

Dr. JOSE DE LUCA

Profesor especialista en garganta, nariz, oído. Atiende de 14 a 16 y a hora determinada que se solicite. Cangallo 1936.

DR. R. PODESTA

Garganta, nariz y oídos. - Del servicio de la especialidad en los hospitales de Niños y J. Fernández. - Esmeralda 491. - De 14 a 17. U. T. 702, Buen Orden.

Doctor AROLDO ANFORA

Garganta, nariz y oídos. De los servicios de la especialidad de los hospitales Rivadavia y Francés. - Talcahuano 850. - De 14 a 17. U. T. 1499, Juncal.

Estómago - Intestino

Colitis, Sequedad de vientre, Hemorroides y enfermedades de señoras. - Dr. D. Lafuente, Perú 785. - U. T. 1515, Río - De 3 a 16.

DEBILIDAD NERVIOSA

Parálisis, mareos, falta de vitalidad, neuralgias. Electricidad médica. Rayos X. Dr. E. F. Torrenta, Rivadavia 1993. De 14 a 17

SECRETAS HEMORROIDES ULCERAS, sin operar.

Supuraciones crónicas. Várices. ECZEMAS. Consultorio médico, Sarandí 37, de 17 a 19.

CHOCOLATE GODET

EXTRA (PAPEL BRONCE)

EL MAS RENOMBRADO DE LOS CHOCOLATES.

Buenos Aires (C. G. B. A.): 360 fardos grandes y 4,062 chicos.
Colegiales (F. C. C. A.): 45 fardos grandes y 564 chicos.
Lacroze (F. C. C. B. A.): 234 fardos grandes y 181 chicos.
Palermo (F. C. P.): 1,276 fardos chicos.
Total general: 1,133 fardos grandes y 10,093 chicos.

Ventas de ayer

Pasto alfalfa—Fardos grandes de calidad superior de $ 55 a 60, los 1,000 kilos; id bueno a especial de 50 a 74 id; id inferior a regular de 30 a 40 id.
Fardos chicos de calidad buena a superior de $ 50 a 56, los 1,000 kilos; id inferior a regular de 37 a 45 id.
Pasto mezcla fardos grandes de calidad buena a especial de $ 41 a 50, los 1,000 kilos; id inferior a regular de 35 a 31 id. [illegible]

MERCADO DE LINIERS

[illegible]

Los precios extremos del día fueron los siguientes:

Novillos e. de frig. de	$ 207.—	a	236.—
" m|g. id id. de	" 190.—	a	204.—
" para consumo de	" 100.—	a	187.—
Novillitos id id, de	" 60.—	a	175.—
Vacas id id, de	" 73.—	a	160.—
Vaquillonas id id, de	" 54.—	a	166.50
Terneros, de	" 26.—	a	140.—

Entraron ayer en este mercado 9.820 animales vacunos, a la siguiente consignación:

Salaberry y Bercetche: Chibuni, Matanza 40; Mazzini, Magdalena 45; Perretti, id 40; Iquinatti, Pellegrini 19; Fontana, Maipú 58.
M. y R. Beaniers: Leloir, Madariaga 30.
Unzué, Alzaga y Cía.: Unzué, Mercedes 31; id, Villegas 36.
P. L. Cucullu: Cardoso, Chascomús 30; Roth, G. Hale 24.
C. y Cufré: Agliati, Rodríguez 34.
P. Etchart: Soperani, S. A. de Areco 30.
J. Freire: Subiri, San Martín 33.
I. Gadi e hijos: Fiammboni, La Plata 30; Lartingoyen, Catriló 44; Verna, Alsina 44.
C. de Hacendados: La Exportadora, Matanza 76; Mujica, Madariaga 43; O'Farrell, Constitución 36; Genaro, B. Mitre 11.
C. Amoretti: Zabala, Villegas 19.
F. B. Arzeno: Masotti, Magdalena 45.
N. A. Calvo: Calvo, Luján 100.
P. Estrugamou: Minis, Pehuajó 63.
T. Devoto y Cía.: Lamattina, T. Lauquen 33; Lozano, Pinto 53.
F. G. Palermo: Oosterheld, G. Guido 60; Negro, Larrañaga 33; Reyes, Suipacha 38.
J. Chapar y Cía.: Byrnes, Pellegrini 78; Garmendia, Catriló 37; Vecino, Pellegrini 44; [illegible], Quilmes 33; Byrnes, Pellegrini [illegible].
[illegible] Bazanas, Las Heras 31.
[illegible] Orduela, S. Chaves 23;
Olano Díaz y Cía.: Fidalgo, Córdoba 25.
B. Sansot: Goicoa, Catriló 33.
Delfino Hnos.: Castelli, Magdalena 40.
S. Palau y Cía.: Oreti, Rauch 21.
E. Paredes: Nieto, Villegas 18.
G. Rodríguez: Allende, Ayacucho 20.
Zubiaurre y Cía.: Herlend, Magdalena 61.
Santamarina e hijos: Santamarina, P. Central 46.
S. Caimi y Cía.: Amorena, Guido 52.
J. Terrarossa e hijos: Rogues, Madariaga 51.
A. Vélaz y Cía.: Norbait, Santa Fe 39; Negron, M. Paz 100.
Ayarragaray y Cía.: Rosa, G. Roca 54.
M. F. Agüero: Buganafe, Chascomús 32; Etchegaray, id 46.
Ayerza e hijos: Ayerza, Realicó 25.
Alchourrón Hnos.: Alchourrón, Madariaga 46; Garay, Tandil 10.
A. Bellini y Cía.: Bonafina, Suipacha 44.
Casares Hnos. y Cía.: Hoffman, Córdoba 64.
D. Chimendegui: Elessalt, Magdalena 35.
Córdoba e hijo: Althabe, Matanza 100.
S. Croharé: Carrascosa, Guido 50; Wallace, Brandsen 32.
F. D'Hers y Cía.: Camadis, Dolores 43.
J. A. Dryssdale: Dryssdale, Matanza 50.
J. S. Echevarría: Acuña, Pellegrini 20.
J. Blardy y Cía.: Urreta, Pilar 64; Buren, Villegas 44.
B. Garat: Gabironda, Pellegrini 18; Marino, id 24.
M. Garciarena: Arancieta, Maipú 45; Perushena, id 32.
N. y Hacendados: Hacendados, Luján 14.
N. y Rebollo: Reynold, Córdoba 33.
Juan [illegible]: Latrague, C. Casares 50; Rostich, J. Goizueta 18; Lozier, Suipacha 30; Menéndez, San Luis 31; Imperiale, Matanza 31; [illegible], Brizuela 20; Mellon, Echevarría [illegible].
[illegible]
Pellegrini 22; Cova, Pehuajó 30; Doncatti, Villegas 67.

Ventas de ayer

Alzaga, Unzué y Cía. — PELLEGRINI: Vacas: 3 e. a $ 190. Vaquillonas: 6 g. 132. Vacas: 9 b|c. 80.
Alchourrón Hnos. — MADARIAGA: Vacas: 3 g. c|g. a $ 140; 27 b|c. 70. Vaquillonas: 1 g. 130. Terneros: 10 m. 30. Toros: 10 g. 185.
Ayarragaray, S. y Gowland—CORDOBA: Vacas: 25 m|g. a $ 180; 24 g. 166; 7 g. c.g. 135.
Ayerza e hijos—P. CENTRAL: Novillitos: 25 m|g. a $ 165.
Accame, Bellini y Cía.—SUIPACHA: Novillos: 44 g. a $ 186.
Agüero M. y Cía.—PILA: Terneros: 46 m|g. a $ 105. CHASCOMUS: Vacas: 7 g. a 165.
Arzeno Hnos.—MAGDALENA: Terneros: 12 g. a $ 70; 18 g. 80; 14 g. 90.
Beasley M. y M.—MADARIAGA: Vacas: 2 exc. a $ 240; 18 g. c|g. 160. Terneros: 6 a. 115.
Bracht y Cía.—SALADILLO: Novillos: 6 c|g. a $ 132. Novillitos: 9 g. c|g. 119. 9 DE JULIO: Terneros: 6 f. 65.
Calvo N. A.—LUJAN: Novillos: 100 m|g. a $ 180.
Cucullu F. L.—CHASCOMUS: Novillos: 30 g. c|g. a $ 186. RIO IV: Vacas: 18 f. 80; 2 f. 80.
C. de Hacendados—MADARIAGA: Novillos: 43 m|g. a $ [illegible]. SANTA FE: Novillitos: 25 e. 178. B. MITRE: Novillitos: 2 m|g. 168. Vacas: [illegible] 155. Vaquillonas: 3 g. 115.
Casares Hnos. y Cía.—CORDOBA: Novillos: 54 g. c|g. a $ 180.
Córdoba F. e hijo—MATANZA: Terneros: 43 m. a $ [illegible] m. 36. Vacas: 18 g. c|g. 140; 15 g. c|g. 160; 86 g. c|g. 125.
Chimendegui [illegible] — LINCOLN: Vaquillonas: [illegible]. Toritos: 5 b|c. 80. Toros: 1 b|c. 100.
Crohare [illegible] Novillos: 23 g. [illegible]
g. c|g. 165. Novillitos: 6 g. 120. Vaquillonas: 3 f. 80.
Chapar J. y Cía.—PELLEGRINI: Novillitos: 11 g. a $ 131. Vaquillonas: 20 g. 130; 18 g. 125. Vacas: 2 m|g. 167; 2 m|c. 335; 3 g. 230; 4 m|g. 210; 21 m|g. 185; 20 m|g. 172. Novillos: 11 m|g. 195; 3 m|g. a 192. CATRILO: Novillos: 21 g. 186. Terneros: 13 g. 77.
Drysdale J. y Cía.—MATANZA: Vacas: 1 m|e. a $ 210; 2 m|g. 185; 10 m|g. 170. Terneros: 15 b. 62; 16 b. 60.
D'Hers F. y Cía.—DOLORES: Vacas: 2 g. c|g. a $ 145; 21 g. c|g. 155. Vaquillonas: 5 b|c. 60; 8 b|c. 60. Terneros: 6 m. 60.
Delfino Hnos.—MAGDALENA: Terneros: 18 g. a $ 92; 19 g. 73. Vaquillonas: 5 g. c|g. 95.
Díaz y Olivares—RIO IV: Vacas: 1 m|g. a $ 160; 5 b|c. 102; 14 f. 40. Terneros: 5 m. 40.
Devoto T. y Cía.—T. LAUQUEN: Novillitos: 9 e. a $ 176. Vacas: 1 m|e. 232; 5 m|g. 165; 3 m|g. 180. G. PINTO: Novillos: 5 g. 170. T. LAUQUEN: Vacas: 2 g. 166. G. PINTO: Vacas: 2 g. c|g. 130; 3 g. c|g. 136.
Blardy J. y Cía.—VILLEGAS: Novillos: 20 e. a $ 216; 23 m|g. 185. PILAR: Novillitos: 56 d. 166; 4 f. 60.
Estrugamou P. — PEHUAJO: Novillitos: 59 e. a $ 170; 21 m|g. 147. Toros: 3 g. c|g. 150.
Echevarría J. S.—PELLEGRINI: Vacas: 6 m|g. a $ 130; 11 g. 157.
Etchart P.—S. DE ARECO: Terneros: 18 m. a $ 35.
Freire J.—SAN MARTIN: Vacas: 46 g. c|g. a $ 139; 13 b|c. 98. Terneros: 37 m. 35.
Gadi I. e hijos—CATRILO: Novillitos: 44 e. a $ 171. ALSINA: Novillitos: 41 g. c|g. a $ 138. Novillos: 10 g. c|g. 150. Vacas: 3 m|g. 150. LA PLATA: Vacas: 5 g. 145; 3 f. c|g. 130.
Garat B.—PELLEGRINI: Novillos: 12 m. [illegible] Vaquillonas: [illegible]
Kenny E. y Cía.—C. DE ARECO: Novillos: 50 e. a $ 225.
Lizarralde Hnos. — LAS HERAS: Novillos: 90 g. a $ 172. G. HORNOS: Novillitos: 20 m|g. 155.
Leloir Juan—SUIPACHA: Novillos: 29 e. a $ 210. MATANZA: Novillos: 5 e. 210; 12 g. c|g. 157; 5 g. c|g. 147. Terneros: 2 g. 75; 2 g. 91. Vacas: 5 g. 166; 4 e. 199; 2 m|g. 177. RIO IV: Vacas: 4 g. 152.50; 4 m|g. a 152. Terneros: 10 m|g. 100; 5 g. 85.50. ZARATE: Vaquillonas: 2 g. 121. Novillitos: 5 m|g. 148. Novillos: 11 g. 184; 18 m|g. 203. ECHEVARRIA: Novillos: 16 g. 187. 10 g. 174.50; 10 g. 182; 10 g. c|g. 155; 10 g. c|g. 148; 10 g. c|g. 160. C. CASARES: Novillos: 46 e. 211. Vaquillonas: 2 c|g. 91. Vacas: 5 g. 164. SAN LUIS: Vacas: 6 g. 157; 4 m|g. 175. Novillos: 2 b|c. 115. Vaquillonas: 2 g. 120.50; 3 g. c|g. 107.
Laquet P. y A.—G. PINTO: Novillos: 50 e. a $ 232.50. MADARIAGA: Novillos: 42 g. 171; 46 g. 176.50; 40 g. 176. VILLEGAS: Novillos: 3 g. 187; 7 g. 171. Vacas: 6 g. a 155; 4 g. 187; 3 m|g. 180. PEHUAJO: Novillitos: 12 c|g. 92; 11 f. 61; 7 g. c|g. 119. MATANZA: Vacas: 9 g. c|g. 139.50; 11 g. c|g. 125.50; 7 g. b|g. 100. Vaquillonas: 5 g. c|g. 105. MADARIAGA: Novillos: 12 g. a 180; 12 g. 171; 20 g. 172. PELLEGRINI: Novillos: 17 m|g. 204; 25 m|g. 200; 18 m|g. 197. CHASCOMUS: Terneros: 11 f. 27; 10 g. 44; 5 f. 33. Novillitos: 4 f. 56. Vacas: 5 f. 66; 8 m. 100; 8 g. c|g. 136; 3 f. 66.
Lanusse A. y Cía.—CATRILO: Novillitos: 20 g. c|g. a $ 130.
Mujica, Barreiro y Cía.—RIO IV: Novillitos: 67 m|g. a $ 152. Terneros: 7 g. 102.
[illegible]—LUJAN: Novillitos: 7 g. a $ 161; 7 c|g. 92.
[illegible]—LAPRIDA: Novillos: 7 [illegible] SUIPACHA: Novillos: 13 g. c|g. 158. Vaquillonas: 5 f. 133. Novillitos: 5 g. 150. GUIDO: Vaquillonas: 5 g. 136; 10 g. c|g. 138. [illegible]
[illegible] PELLEGRINI: Novillos: [illegible]
a $ 168. Toros: 1 c|g. 150. Toritos: 1 g. c|g. 100. Vaquillonas: 4 b|c. 80.
Rodríguez Gabino — AYACUCHO: Novillos: 30 e. a $ 207.
Rubio, C., Zubiaurre y Cía.—MAGDALENA: Vacas: 3 g. a $ 165. Terneros: 6 b. a 65; 3 b. 60; 25 b. 50. Toros: 1 g. c|g. 145.
Sciolla, Sansot B.—LONQUIMAY: Novillitos: 23 e. a $ 175.
Santamarina e hijos — CATRILO: Novillos: 40 m|g. a $ 180.
Sermates, C. y Cía.—GUIDO: Terneros: 50 b. a $ 50; 2 g. 70.
Salaberry y Bercetche — MADARIAGA: Novillos: 22 g. a $ 184; 8 g. 175. MAGDALENA: Terneros: 9 b. 53. Novillitos: 3 g. c|g. 104; 15 b|c. 77; 18 b|c. 71. MATANZA: Terneros: 3 b. 50; 6 b. 48; 2 b. 61.50. Vaquillonas: 2 m|g. 156. Vacas: 14 g. 150.50; 2 e. 194; 4 g. 160; 5 g. c|g. 134.50. Novillos: 12 g. c|g. 154. PELLEGRINI: Vaquillonas: 3 e. 155.50; 3 e. 157. Vacas: 3 m|g. 177. Novillitos: 19 m|g. 154. Novillos: 2 e. a 220.50. MAIPU: Terneros: 3 g. 72.50; 12 b. 68; 5 f. 47; 3 g. 87. Novillitos: 2 g. c|g. 100. Vaquillonas: 12 g. c|g. 106.50; 9 g. c|g. 93.50.
Terrarossa J. e hijos — MADARIAGA: Novillos: 32 g. a $ 187; 12 c|g. 125.
Vecino y Massimo Hnos.—PELLEGRINI: Novillitos: 34 m|g. a $ 155.
Vélaz A. y Cía.—M. PAZ: Novillos: 100 e. a $ 213. SANTA FE: Novillos: 34 c. a 145. Vacas: 1 g. c|g. 130. Toros: 3 b|c. 85.

Compra de los frigoríficos: Sansinena 244 animales, La Blanca 733, Wilson 185, Armour 31, The Anglo South American Meat Co. Ltd. 138.—Total: 1,386 animales.

Animales porcinos

Los precios obtenidos ayer sobre la venta de estos productos sufrieron un sensible descenso. Los de mejor calidad y gordura se vendieron a razón de 0.50 el kilogramo [illegible]

tal de 668 animales, en este orden: La Blanca, 210; Las Palmas, 158; Armour 284; Sansinena, 16.
Entraron 1/196 animales.
Precios extremos del día de $ 0.36 a 0.64 el kilo.

Ventas de ayer

J. S. Bizzil—De Palacios 112, a $ 0.36; de Torrecita 37, a 0.45.
C. de Hacendados—De A. Alsina 50, a $ 0.64; de Córdoba 16, a 0.63; de id 20, a 0.55.
Salaberry y Bercetche—De Madariaga 83, a $ 0.63; de id 36, a 0.41.
Alchourrón Hnos.—De Madariaga 25, a $ 0.38.
De L. y Pagés Hnos.—De Del Carril 100, a $ 0.64; de R. Pérez 60, a 0.64; de 25 de Mayo 45, a 0.65; de Chacabuco 28, a 0.62.
J. García y Cía.—De Junín 29, a $ 0.62.
F. L. Patrón—De G. Guido 56, a $ 0.70.
C. y Rodríguez—De Santa Fe 35, a pesos 0.62; de Córdoba 46, a 0.61.
T. Devoto y Cía.—De Chascomús 20, a $ 0.63.
S. Caimi y Cía.—De Dolores 46, a pesos 0.56.
Elordy y Cía.—De Villegas 20, a $ 0.52.
Díaz y Olivares—De Pehuajó 55, a pesos 0.52.
P. Córdoba e hijo—De Pinto 27, a $ 0.60.

MERCADO DE MATANZA

(Estación Tablada)

Las operaciones realizadas ayer en este mercado acusaron ligeras mejoras de precios para las diversas categorías de haciendas, especialmente en lo que respecta a los conjuntos de corderos especiales, para los cuales sus cotizaciones alcanzaron un nivel favorable.

De las ventas de ayer se destacaron, por sus precios, 161 capones vendidos por P. y A. Lanusse, a $ 16.10, al frigorífico Anglo Sudamericano. Estos animales fueron enviados por J. Lemos, desde la estación Barrow. El mismo frigorífico adquirió otra partida, de 219 corderos, procedentes de Monsalvo, enviados por la sociedad Estancias Argentinas, a $ 12, interviniendo en la operación la firma Gibson Hnos.; 79 ovejas, de Catriló, fueron vendidas por Alfredo E. Lanús, a $ 15, a Ramón Goas y Compañía, y 211 corderos, de Atreuco, por A. Clemente, se vendieron a $ 16, por Alfredo E. Lanús, al frigorífico Anglo Sudamericano.

Los precios extremos del día fueron los siguientes:

Capones p. matadero	de	$ 15.50	a 16.10
" para frigorífico	de	" 9.50	a 15.—
Ovejas para matadero	de	" 9.30	a 15.—
" pe. para mat.	de	" 9.50	a 14.—
Borregos p. frigorífico	de	" 10.—	a 10.60
" para matadero	de	"	a 7.50
Corderos exc. p. frig.	de	" 14.60	a 17.—
" para frigorífico	de	" 6.—	a 15.50
" para matadero	de	" 2.80	a 3.20

Se vendieron para el consumo local 5.396 animales.

Compra de los frigoríficos: Wilson 3.520 animales, Sansinena 2.578 id, The Anglo South American Meat Co. Ltd. 5.000, Armour 1.735, Las Palmas 942, Swift 845, Zárate 554, La Blanca 297.

Entraron ayer en este mercado 17.042 animales lanares, a la siguiente consignación:

Salaberry y Bercetche: Montes de Oca, Madariaga 240; Ibarbia, Invernadas 100; Ibarbia, Madariaga 292; Fernández, Pereyra 80; Nuevas, Fair 303; Pechena, Maipú 347; Maroni, id 159; Larralde, Chascomús 308; Payo, De la Canal 311; García, Tandil 339.

Lascurain y Etchegaray: Lamendelada, Miranda 313; Luisione, Colman 120.

Suc. Beltrán Sansot: Bouillon, Lonquimay 477.

Chapar y Cía.: Muro, Catriló 418; Fornade, M. Miró 119.

Palacios Hnos.: Barcia, M. Ruca 220; Isabal, Monsalvo 95.

Rodríguez Gabino: Domingo, Lezama 256.

D'Hers F. y Cía.: Baguljo, Parravicini 415.

Iguzquiza J. y Cía.: Fonta, Ayacucho 125.

Gibson Hnos.: Sjo., S. Domingo 413; Las Violetas, Monsalvo 210; Herrera, S. Domingo 350.

Rocatagliata: Figueira, Egaña 356.

Ojam F. y Cía.: Rocco, Colman 160; Salfino, Miranda 100.

Palau S. y Cía.: Urruti, Rauch 595.

Chimondegui y Cía.: Ellando, De la Canal 300.

Unzué, Alzaga y Cía.: Ochoa, Castelli 600.

Lanús A. E. y Cía.: Anlorena, Murature 193; Entelo, M. Riglos 146; Iterano, id 108; Balda, id 258; Clemente, Atreuco 230.

Arrieta y Bascarán: Barreneche, Carhué 130; Martínez, Cascada 156; Díaz, id 80.

Santamarina e hijos: Fernández, Salas 130.

Estremé Hnos.: Moran, Doblas 672.

Goñi I. e hijos: Bost, Lecube 150.

Arancet P. y Cía.: Urruti, Thames 217.

Seguí Hnos.: Lascalle, Cereales 258; Fernández, Uriburu 118.

Lourtet L. y Cía.: Vappado, Arano 210.

Crotto Hnos.: Saavedra, V. Sena 129.

Mordy Juan: Ayerza, V. Bunge 159.

Rissolo Miguel: Arabati, Carhué 109.

Paredes E.: Acoto, Thompson 80.

Devoto T. y Cía.: Queguido, Bocayuva 312.

Ayerza e hijos: Sjo., Simson 200.

Olaegui M. y Cía.: Paran, Madariaga 200.

Vélaz A. y Cía.: Villanueva, Monasterio 321.

Lanusse P. y A.: Diego, Sala 180; Ortiz, id 100; Curutchet, Invernadas 300; Hardoy, Madariaga 271; Cabrira, id 298; Bergara, id 130; Quiosa, Toay 169; Lemus, Labardén 159; Fusiar, id 234.

Ventas de ayer

Agüero M. y Cía.—ANGUIL: 171 ovejas pel. a $ 16.50; 102 corderos a 10.50; 34 a $ 6.

Ayerza e hijos—SIMSON: 200 capones a $ 11.30.

Arancet P. y Cía.—THAMES: 195 corderos a $ 13.60; 20 ovejas a 12.

Arrieta y Cía.—MURATURE: 156 corderos a $ 16; 40 ovejas a 13; 20 ovejas pel. a 12.

Bascarán Felipe — CURNE: 66 capones pel. a $ 12; 66 ovejas pel. a 11.20. CASCADA: 156 corderos a 11; 83 a 4.50.

Crotto Hnos.—DE LA SERNA: 117 corderos a $ 14.60.

Chapar J. y Cía.—CATRILO: 207 corderos a $ 13.40; 41 ovejas a 15; 60 a 13.70; 92 corderos a 11.40; 18 ovejas pel. a 10.

D. Chimondegui e hijos — DE LA CANAL: 48 ovejas a $ 13.50; 153 corderos a 3.60; 150 a 13; 235 a 8.80.

Devoto T. y Cía.—SALDUNGARAY: 30 ovejas a $ 11; 50 a 10; 178 a 9; 86 borregos a 10.60; 34 ovejas a 11.30. BOCAYUVA: 28 ovejas a 15.50; 128 corderos a 14.50; 31 a 7; 207 ovejas a 13. G. CHAVES: 167 corderos a 11.50; 587 capones a 13.

D'Hers F. y Cía.—PARRAVICINI: 192 capones a $ 16; 225 corderos a 6.

Elordi J. y Cía.—BUNGE: 133 ovejas a $ 11.50; 46 borregos a 10.

Gibson Hnos.—MONSALVO: 219 corderos a $ 17. S. DOMINGO: 415 capones a 13; 209 corderos a 15; 150 a 9.50.

Iguzquiza J. y Cía. — AYACUCHO: 15 corderos a $ 12; 108 a 6.50.

Lanusse P. y A.—LABARDEN: 116 capones a $ 15.50; 43 corderos a 4; 30 a 8.50; 33 ovejas a 12; 46 corderos a 3.50; 156 a 3.50. INVERNADAS: 44 capones pel. a 12.50; 156 ovejas pel. a 11; 85 corderos a 8.50; 215 a 3.50. P. JUNTA: 65 ovejas a 14.50; 97 corderos a 13. MADARIAGA: 11 ovejas a 11.40; 110 corderos a 7; 11 a 3.50; 32 ovejas a 13; 96 corderos a 7; 11 a 3.50; 169 capones a 14; 59 corderos a 7; 16 a 3.50; 169 a 2.80. SOLA: 10 capones pel. a 9; 10 ovejas a 9; 67 corderos a 12. MADARIAGA: 178 ovejas pel. a 11.40. VASQUEZ: 337 capones a 14.30. BARROW: 161 capones a 16.10.

Lascurain y Etchegaray — COLMAN: 52 ovejas pel. a $ 5.50; 18 capones pel. a 7. MIRANDA: 87 capones a 14. COLMAN: 60 corderos a 3.50. MIRANDA: 126 corderos a 8.50; 32 ovejas a 11.80.

Lourtet L. y Cía.—A. ALSINA: 135 capones pel. a $ 14; 45 corderos a 16; 26 ovejas pel. a 12.80.

Lanús A. E.—ATREUCO: 221 corderos a $ 16. M. RIGLOS: 18 corderos a 11.60; 39 capones pel. a 13; 51 a 16; 205 corderos a 7; 43 ovejas a 16. CATRILO: 65 corderos pel. a 16; 31 ovejas pel. a 14; 79 ovejas a 15. M. RIGLOS: 142 corderos a 11.20. TOAY: 250 capones a 11.

Ojam F. y Cía.—MIRANDA: 14 capones a $ 10; 47 ovejas a 3.50; 10 corderos a 8; 38 a 3.40.

Otaegui y Estéves — MADARIAGA: 44 capones pel. a $ 14.10; 107 corderos a 15; 104 a 5.30.

Pagasaume, E. y Cía.—EGAÑA: 101 corderos a $ 9; 247 a 4.

Palau S. y Cía.—RAUCH: 12 ovejas pel. a $ 14; 35 a 11; 140 corderos a 4; 20 borregos a 11.

Paredes E.—THOMPSON: 50 ovejas pel. a $ 14; 15 a 10; 15 capones a 11.

Palacios Hnos.—RUSCA: 205 capones a $ 13.50; 25 ovejas a 11. MONSALVO: 42 capones a 13.60; 33 corderos a 4.

Rodríguez Gabino—LEZAMA: 18 capones a $ 10.50; 165 ovejas a 9.30; 10 a 7.80; 53 corderos a 3.20.

Rissolo M. y Cía.—CARHUE: 146 ovejas pel. a $ 9.60; 38 capones pel. a 9.80; 15 borregos pel. a 7.50.

Salaberry y Bercetche—MAIPU: 118 capones a $ 15.50; 162 a 15.50. CHASCOMUS: 273 capones a 14.50. DEL CARRIL: 87 capones a 15. TANDIL: 90 capones a 11.20. MAIPU: 41 ovejas a 14.70; 32 a 15; 10 ovejas pel. a 12.60; 151 corderos a 3.50. FAIR: 26 corderos a 10; 283 a 4.50. DEL CARRIL: 59 ovejas a 12.40; 54 corderos a 5.20. TANDIL: 232 ovejas a 11; 16 borregos a 6.50. MADARIAGA: 12 capones a 12.50; 30 ovejas a 10.80; 69 corderos a 3.50; 126 a 3.50. INVERNADAS: 131 corderos a 10; 166 a 4.80. MADARIAGA: 46 corderos a 10; 246 a 3.50. DEL CARRIL: 50 corderos a 10; 303 a 4.80.

Suc. Beltrán Sansot—LONQUIMAY: 160 corderos a $ 11.30; 321 corderos a 10.

Santamarina e hijos—SOLA: 186 capones pel. a $ 9.50.

Tavarozzi J. e hijos—S. ELENA: 466 ovejas a $ 10.70.

Urtasun M. e hijos—CASTELLI: 452 ovejas a $ 13; 118 capones a 13.70; 33 carneros a 13. PRINGLES: 150 corderos a 11; 50 capones a 16.50.

Urtasun P. y Cía. — C. MUERTO: 237 corderos a $ 3.60.

Unzué, Alzaga y Cía.—CHAPALEOFU: 108 corderos a $ 11.50; 143 a 4.30.

Velpo, Marcial y Hnos.—SALLIQUELO: 165 corderos a $ 11.

Vélaz A. y Cía. — MONASTERIO: 200 corderos a $ 11, S. DOMINGO: 460 corderos a 4.20.

VALOR DE LAS CASAS Y TERRENOS

CARLOS OLMI

La Platense con 10.000 metros con todo lo plantado y edificado. Vendióse en la suma de 350.000 pesos. Compradores, señores G. del Solar, Scala y Gerschman. Sale el m. c. a pesos 53.35.

Casa Lacar 4331 y 3335, en 11.400 pesos. Comprador, Sebastián Santo López.

Casa Cochabamba 2148, en 30.600. Comprador, S. Martínez.

Casa Altolaguirre 2173, en 23.500 pesos. Comprador, G. García.

Casa Sarandí 235. Vendida en 17.500 pesos. Comprador, señor Jorge Spur.

Casa Sarandí 247, en 19.400 pesos. Comprador, Jorge Spur.

Terrenos Monteagudo esquina Famatina, a pesos 6 el m. c. Comprador, señor García Barreiro.

Casa Allende 3476, en pesos 16.000. Comprador, señor A. Suárez.

Casa Apipé 2270, en pesos 20.200. Comprador, señor D. Rey.

Casa Apipé 2288, en 23.500 pesos. Comprador D. Rey.

Casa Obligado 3175, en 17.000 pesos. Comprador, señor Egidio Venturini.

Casa Obligado 3177, en 12.880 pesos. Comprador Leopoldo de Safoure.

Casa General Urquiza 1647, en 22.100 pesos. Comprador, señor Anselmo A. Trejo.

Terreno calle Blandengues y F. Lacroze, judicial, a 14.46 pesos el m. c.

MARITIMAS Y FLUVIALES

Servicio de correspondencia

Se distribuirá correspondencia:

Hoy, de Europa y Brasil, en el Francesca, con fechas hasta el 10 de noviembre.

El 5, de Europa y Brasil, en el Mendoza, con fechas hasta el 16 de noviembre.

El 5, de Europa y Brasil, en el Demosa, con fechas hasta el 12 de noviembre.

El 5, de Europa y Brasil, en el Formosa, con fechas hasta el 12 de noviembre.

El 8, de Europa y Brasil, en el Martín Sáenz, con fechas hasta el 11 de noviembre.

El 6, de Norte América y Brasil, en el Hurón, con fechas hasta el 15 de noviembre.

El 9, de Norte América, en el Floridian, con fechas hasta el 14 de noviembre.

El 10, de Europa y Brasil, en el Sierra Ventana, con fechas hasta el 16 de noviembre.

El 11, de Europa, en el Baronesa, con fechas hasta el 19 de noviembre.

El 12, de Europa y Brasil, en el Avon con fechas hasta el 22 de noviembre.

—Se despachará correspondencia:

Hoy, a las 11, en el Highland Glen, para Europa (alcance mañana a las 19.)

Mañana, a las 19, en el Duquesa, para Gran Bretaña (sin alcance.)

El 7, a las 6, en el Vauban, para Brasil, México, Japón, Centro y Norte América (sin alcance).

El 7, a las 16, en el Asturiano, para Punta Arenas (sin alcance).

Altura de la marea

En el canal Sur del puerto—A las 6, 20 pies; a las 8, 19.4; a las 10, 19.4; a las 12, 19; a las 14, 19.4; a las 16, 19.4; y a las 18, 19. Cuatro pies más en el canal Norte. Viento: SO. y SE.

Vapores fluviales

Se esperan hoy: Cabo Santa María y Venus, de Montevideo.

Sale hoy: Cabo Santa María (a las 22), para Montevideo.

Altura de los ríos

Según los partes oficiales, las alturas de los ríos fueron ayer las siguientes:

Paraná: Corrientes, 4.34; Itá Ibaté, 2.18; Ituzaingó, 1.66; Posadas, 2.10 metro.

Uruguay: La Barra, 1.48; Santo Tomé, 2.80; Alvear, 2.66; La Cruz, 2.54; Yapeyú, 2.23; Paso de los Libres, 2.14; M. Caseros, 1.22; Concordia, 2 metros.

Llegadas a la rada

Vapor noruego Unita, de 2.344 toneladas, de Montevideo, en lastre, a Hardy y Cía.

Vapor inglés Tasmanian Transport, de 2.851 toneladas, de Montevideo, en lastre, a Houlder, Bros y Cía., (siguió para Rosario).

El vapor Brabantia

Anoche a las 22 zarpó de la dársena Norte con destino a Amsterdam, el vapor holandés Brabantia, que estaba detenido por la bajante del río.

Movimiento del puerto

ENTRADAS: vapor inglés Electrician, de la rada, a descargar, en el dique A; id francés Liberia, de Rosario, a completar su carga, en el dock Sur; id brasileño Natal, de la rada, a descargar, en el dique 1.

SALIDAS: vapor español Reina Victoria Eugenia para Barcelona, con pasajeros y carga; id paraguayo Arapey para Asunción, con carga; id inglés Duquesa para La Plata, a completar su carga; id id Romanstar para Zárate, en lastre; barca norteamericana Snowdan para la rada, en lastre.

Vapores a entrar

Hoy: norteamericano Worcester, de la rada, a descargar, en el dock Sur; uruguayo Artigas de la rada, a descargar, en el Riachuelo; norteamericano Andrew Jackson, de la rada, a descargar en el dock Sur; norteamericano Western Hero de La Plata, a descargar, en el dique 3; italiano Francesca, de Trieste, con 772 pasajeros y carga, por la mañana en la dársena Norte; belga Suavier, de Rosario, a completar su carga, en la dársena Norte; brasileño Corcovado, de Paranaguá, a descargar, en el dique 4; norteamericano North Pacific, de Nueva York, con carga general, en el dique 4.

Vapores a salir

Hoy: holandés Brabantia, de la dársena Norte, para Amsterdam, con pasajeros y carga; inglés Anúes, de la dársena Norte, para Southampton, con pasajeros y carga; id Nariva, de la dársena Norte, para Londres, con carga; norteamericano Lorraine Cross, de la dársena Norte, para Barcelona, con frutos; id Higho, del dique 1, para Nueva York, con carga; uruguayo Avapey de la dársena Sur, para Asunción, con carga; inglés Forfar, del Riachuelo, para Coronel, en lastre; japonés México Maru, del dique 4, para Yocohama, con frutos; uruguayo Freia, del Riachuelo, para San Francisco do Sul, en lastre.

Mañana: español Balmes, a las 16, de la dársena Norte, para Barcelona, con pasajeros y carga.

Noticias de paquetes

Almanzora, inglés, salió el 29 de noviembre de Funchal para Southampton.

Arlanza, inglés, saldrá hoy de Southampton para ésta.

Aeolus, norteamericano, salió probablemente el 1.o de Nueva York, para ésta.

Avon, inglés, salió el 27 de noviembre de San Vicente para ésta.

Baronesa, inglés, salió el 19 de noviembre de Londres para ésta.

Ceylan, francés, salió el 26 de noviembre de Lisboa para ésta.

Columbia, italiano, salió el 28 de noviembre de Las Palmas para ésta.

Deseado, inglés, pasó el 28 de noviembre por Tenerife para Liverpool.

Demerara, inglés, salió el 1.o a las 15 de Santos para ésta.

Deans, inglés, llegó el 26 de Noviembre a Río de Janeiro, para Liverpool.

Darro, inglés, saldrá el 14 de Liverpool para ésta.

Gelria, holandés, salió el 29 de noviembre de Vigo para ésta.

Formosa, francés, salió el 30 de noviembre de Río de Janeiro para ésta.

Highland Laddie, inglés, llegó el 29 de noviembre a Londres.

Highland Rover, inglés, salió el 22 de noviembre de Vigo para ésta.

Highland Loch, inglés, saldrá el 11 de La Plata.

Hurón, norteamericano, salió el 2 de Río de Janeiro para ésta.

Indiana, italiano, llegó el 29 de noviembre a Río de Janeiro para Génova.

Infanta Isabel de Borbón, español, saldrá mañana de Barcelona para ésta.

La Rosarina, inglés, salió el 26 de noviembre de Londres para ésta.

Lutetia, francés, saldrá mañana de Burdeos para ésta.

Martín Sáenz, español, llegó ayer a Santos; saldrá hoy para ésta.

Massilia, francés, salió el 27 de noviembre de Río de Janeiro para Marsella.

Marquesa, inglés, salió el 27 de noviembre de Newport Mon para ésta.

Mendoza, francés, salió el 2 de Río de Janeiro para ésta.

Orita, inglés, salió el 25 de noviembre de Liverpool para Montevideo.

Paya de Waes, inglés, salió probablemente el 30 de noviembre de Amberes para ésta.

Sierra Ventana, francés, salió el 1.o de Bahía para ésta.

Tomasso di Savoia, italiano, saldrá mañana de Génova para ésta.

Vestris, inglés, salió el 27 de noviembre de Nueva York para ésta.

—En la sección telegráfica encontrará el lector las informaciones marítimas de última hora.

Costa Sur

El vapor Presidente Mitre, en viaje de ésta para el Sur, salió ayer de Deseado.

Veleros

Ayer fué despachada la barca norteamericana Dunsyre para Filadelfia, en lastre.

Vapores en viaje

Mont Kemmel, francés, de ésta para Marsella, pasó el 29 por Dakar.

Gambia River, inglés, salió el 27 de noviembre de Barry, con carbón, para Montevideo.

Bajante del río — El Brabantia

Debido al descenso producido ayer en la altura de la marea, las esclusas de las compuertas de las dársenas fueron cerradas a las 7.30, cuando el semáforo del canal Sur del puerto marcaba 19.8 pies.

A consecuencia de esto, el movimiento de entradas y salidas de buques, como también el cambio de fondeadero dentro de los diques, fué casi nulo.

A última hora el nivel de la marea se mantenía bajo, por cuyo motivo el paquete holandés Brabantia, que debía salir a las 15, de la dársena Norte, para Amsterdam y escalas, no pudo hacerlo y esperaba salir durante la noche, si la marea experimentaba un repunte.

Puerto de La Plata

Entradas: vapor norteamericano Shaume, de Rosario, a completar su carga; id inglés Duquesa, de Buenos Aires, a completar su carga.

Salida: vapor francés Buenos Aires, para Dunkerque, con carga.

A salir: vapor inglés Highland Glen, hoy, para Londres, con pasajeros y carga; id id Duquesa, mañana, para Londres, con pasajeros y carga; id francés Duplaix, hoy, para El Havre, con pasajeros y carga.

Puerto de Montevideo

Llegaron los vapores: inglés Fa-Mada Grange, de Liverpool, e italiano Francesca, de Trieste.

GRAN FERIA DE NOVIEMBRE — PRECIOS REDUCIDOS — POR 10 DIAS MAS

GRAN FERIA DE NOVIEMBRE A PRECIOS REDUCIDOS

PRIMERA COMUNION

No deben olvidar los que tienen que tomar la primera comunión, que la CASA ESCASANY exhibe, las ULTIMAS CREACIONES en ROSARIOS, MEDALLAS, CRUCES, LIBROS DE MISA, etc., etc., para dicha ceremonia, apropiados para niñas y niños.

Cronómetro Escasany
De ACERO, cuadrante blanco, a . . . . $ 22.—

Todo pedido sea cual fuere su valor, lo remitimos franco de porte al interior de la República, siempre que su peso y volumen permita ser despachado por encomienda postal. ::

MEDALLAS de oro 18 ktes., modelos varios, de pesos 40 a . . . 15.—

De ORO 18 ktes., con esmalte, variedad de colores, desde $ 25 hasta . . 16.—

PRENDEDOR de oro cincelado, con diamantes y piedras de color, ... 12.—

ROSETAS de oro 18 ktes., a pesos . . 8.—

ROSETAS de oro 18 ktes. con diamantes, a pesos . . 22.—

IMPORTANTE y PRACTICO
REGALO
A todo comprador obsequiaremos con una GUIA-PLANOS de la capital federal, conteniendo el recorrido de tramways, configuración exacta de las manzanas, etc., etc.

POLVERA metal blanco plateado inalterable, tamaño 7 y 6 ctms. a $ 5.50

ANILLO de oro 18 ktes., con diamantes y piedra de color, a . . . $ 26.—

ANILLO de oro liso, con piedra química, a pesos . . . 16.—

ANILLO de oro 18 ktes. y platino, con ónix, brillantes y diamantes, a . . $ 90.—

ANILLO de oro 18 kilates y diamantes, a pesos . . . 20.—

De ORO 18 ktes. con diamantes, $ 20.—

MEDALLON y collar de oro garantido, $ 9.—

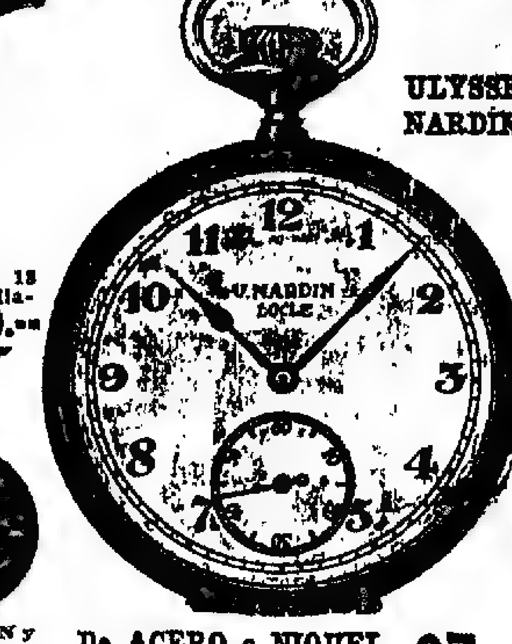
ULYSSE NARDIN
De ACERO o NIQUEL a . . . . $ 37.—

EXTENSIBLE de oro garantido, con máquina fina, a . . . . . . $ 48.—

RECORDAMOS
a nuestros favorecedores que
Mañana
ESTA CASA CIERRA A LAS 12.30

LIBRO de MISA desde pesos 12 hasta pesos . . . . 4.—

CORTAPLUMAS enchapado en oro, a. . . . . $ 8.—

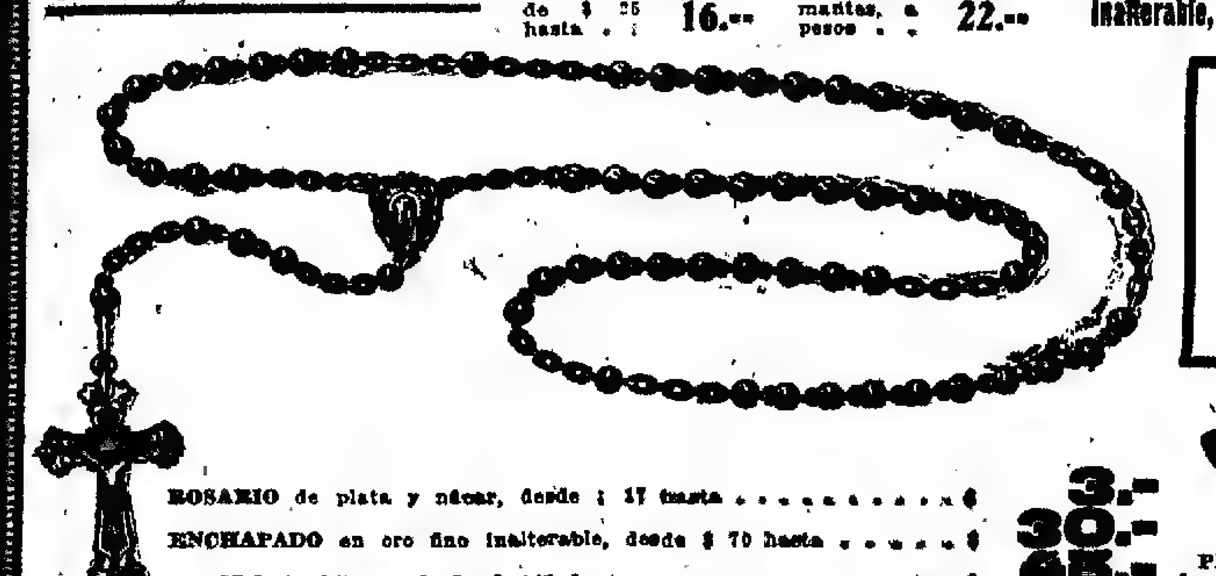
ROSARIO de plata y nácar, desde $ 17 hasta . . . . $ 3.—
ENCHAPADO en oro fino inalterable, desde $ 70 hasta . . . . . . $ 30.—
De ORO 18 kilates, desde $ 145 hasta . . . . $ 45.—

PRENDEDOR de oro con piedras químicas, blancas, a $ 17.—

LAPIZ de plata fina, a . . . . $ 10.—

ACABA DE APARECER nuestro nuevo Catálogo Ilustrado N.o 21, que lo remitimos gratis al interior de la República.

CASA ESCASANY — CASA CENTRAL: PERU esq. RIVADAVIA
JOYERIA Y RELOJERIA — SUCURSALES: TUCUMAN, BAHIA BLANCA, MAR DEL PLATA (RAMBLA)

SECRETAS, AVARIOSIS, PIEL
ANÁLISIS ECONÓMICOS
606 - 914
Enfermedades de señoras. - Rayos X.
Dr. VALLEJO, Moreno 835 - De 8 a 20.

MANUEL M. RAVEROT — NIÑOS — UNICAMENTE
Médico del Hospital de Niños — Consultas de las 14 a las 17, menos martes y sábados. Calle Cangallo 1419. - U. T. 6385, Libertad. En el consultorio gratuito de LA PRENSA: lunes y viernes, de 11 a 12.

ENFERMEDADES NERVIOSAS
Dr. C. SANCHEZ AIZCORBE, director del Instituto de Fisioterapia. Especialista en la curación radical de la Neurastenia, Epilepsia, Parálisis, Neuralgias, Ciática, Insomnio, Dispepsia nerviosa, Falta de vitalidad. — De 8 a 18. - Av. de Mayo 1157. v31

Dr. ENRIQUE CASTAÑO
Jefe de clínica del servicio de afecciones génito-urinarias del Hospital Ramos Mejía. Especialista de enfermedades del riñón, vejiga, próstata y uretra. Consultas de 16 a 18. Calle TUCUMAN 880. perm.

Prof. TEDESCHI
Cirugía general. - Señoras. Ortopedia. Quirúrgica. - Cerrito 1284. - De 15 a 17. U. T. 216, Plaza. Asistencia a domicilio. Consultas gratuit. Domingos 9-11. v31

HEMORROIDES
cura garantida sin operación Dr. CASARINO Suipacha 383. - De 15 a 20. v31d

Dr. Muñoz del Solar
Médico-director Disp. del Hosp. Argerich. Tratamientos modernos de las clínicas de París, Londres y Berlín. — Electricidad médica. — Hemorragias. — Pulmón, estómago, intestinos, hígado, riñón. — Ciática, diabetes, reumatismo, debilidad. — Secretas. — MAIPU 812. - De 15 a 18. - U. T. 656, Avenida.

Dr. Polito
Especialista: Piel, Secretas, Sífilis, Urinarias. De los hospitales Ramos Mejía y Rawson. Se mudó a la calle Bmé. MITRE 1848. — De las 14 a las 20. v6dic.

OPORTUNIDAD . DEL DIA .

SOMBREROS canotiers de paja rustic, cinta y guarniciones finas, forma usual y de gran moda, a pesos 5.90 y. . . . . . $ 4.25

CORBATAS de pura seda, en todos los colores y gustos de moda, calidades superiores, a. . . . . $ 1.85

CAMISAS de madapolán blanco, con pechera y puños de crepe, gustos a bastones de última novedad, a. $ 4.40

CAMISETAS de excelente calidad blancas, con mangas cortas, a $ 2.95; de color a rayas horizontales con manga entera, a. . . . . $ 2.75

Estos precios regirán todo el día de hoy y mañana sábado hasta las 12:30. — — — — —

CREDITOS Acordamos créditos pagaderos en diez mensualidades. :: :: :: ::

M. ZABALA
BMÉ. MITRE Y ESMERALDA

LIQUIDACIÓN

HOY VIERNES continuaremos realizando las más selectas novedades de la estación, a precios que **ANULAN** todo intento de competencia.

Estos MILAGROS sólo SABE HACERLOS la TIENDA SAN MARTIN, que no en vano está consagrada como ESPECIALISTA UNICA en Novedades Femeninas;... y puede llamarse en verdad "especialista", porque no vende COSAS ajenas al arte de vestir, sino que toda su atención y experiencia están aplicadas exclusivamente al estudio é interpretación de la moda.

La **TIENDA SAN MARTIN INVITA** al público para que aproveche en el día de hoy las prodigiosas **OPORTUNIDADES** que le brinda con su **LIQUIDACION**, y al mismo tiempo **anuncia que mañana sábado permanecerá cerrada TODO EL DIA**, para dar un merecido descanso a su personal.

CONFECCIONES

VESTIDOS de voile de hilo variedad de modelos; de $ 55 y 40 que valían, LOS LIQUIDAMOS a $ 38, 28 y . . . . . . $ **22.—**

VESTIDOS de esponja y canevá, preciosos modelos. De $ 65, LOS LIQUIDAMOS a . . . $ **39.—**

TRAJES tailleur de rico brin lavable, blanco y colores. De $ 48 que valían, LOS LIQUIDAMOS a . . . . . . $ **29.—**

VESTIDOS de fantasía, en ricos géneros de seda, variedad de modelos, todos de última moda. De $ 190, 165, 155, 98 y 68, los LIQUIDAMOS a $ 125, 110, 95, 68 y $ **48.—**

VESTIDOS elegantísimos, en géneros de pura lana, variedad de modelos de gran actualidad. De $ 220, 190, 175, 150, 125, los LIQUIDAMOS a $ 145, 125, 110, 88 y **68.—**

TRAJES tailleur, en magníficos géneros de pura lana, espléndida colección de modelos elegantísimos. De $ 175, 155, 135, 125, 88 y 68, los LIQUIDAMOS a $ 110, 98, 88, 78, 68 y . . . . $ **48.—**

ELEGANTISIMOS MODELOS tailleur, que valían 220 y 190, REBAJADOS a $ 135 y . $ **120.—**

TRAJES tailleur, confeccionados en ricas esponjas; modelos de última novedad. De $ 89 y 78, REBAJADOS a $ 62 y . . $ **55.—**

TAPADOS y CAPAS de rica etamina negra de pura lana, modelos muy elegantes. De $ 145, 125 y 88, REBAJADOS a $ 110, 86, 68 y . . . . . . $ **49.—**

TAPADOS y CAPAS de seda, modelos de alta novedad, confeccionados en rico satín Windsor y Taffetas libellule; de $ 250, 225 y 190, REBAJADOS TODOS a pesos . . . **140.—**

VISOS de mesalina símili, prolijamente confeccionados. De $ 6.90. REBAJADOS a . $ **4.90**

BLUSAS de voile de hilo y batista, en blanco, colores y negro. De $ 14.90, $ 12.80 y 7.80, REBAJADAS a $ 9.50, $ 7.80 y pesos **3.50**

BLUSAS de espumilla, crepe Georgette y otros géneros de seda; de $ 48 y $ 38, REBAJADAS a $ 27 y . . . . . . $ **22.—**

SAQUITOS de lana tejida, en colores de moda; de $ 19.80, REBAJADOS a . . . $ **14.90**

SWEATERS de rica lana en tonos de moda, diversos modelos; de $ 48, REBAJADOS a $ **25.—**

SWEATERS de seda, variedad de modelos y colores; de $ 88, REBAJADOS a $ 68 y $ **55.—**

MODAS

SOMBREROS DE LUTO, sin velo, diversos modelos de alta novedad. De $ 25, REBAJADOS a pesos **9.80**

FORMAS DE PAJA, variedad de modelos elegantísimos, todos de última moda. De $ 16.80, 14.50, 13.50, 12.80, 9.80, 6.90 y 4.90, las LIQUIDAMOS a $ 9.50, $ 6.90 y pesos **2.90**

ELEGANTES y modernos sombreros, variedad de modelos. De $ 30, 29, 28, 26 y $ 25, LOS LIQUIDAMOS a $ 22, 18, 15, 12 y pesos **8.90**

RAPHIA para sombreros y bordados de vestidos, colores de moda. De $ 1.50 y $ 1.40 la madeja, la LIQUIDAMOS a $ 1.25 y pesos **0.75**

TEJIDOS

BATISTAS pintadas, muy prácticas para batones y ropa interior. De pesos 0.95, las LIQUIDAMOS a . . . . . $ **0.65**

LINONES de puro hilo, en colores lisos y a rayas; doble ancho. De $ 4.90 y 3.50, los LIQUIDAMOS, el metro a 2.90 y pesos **2.50**

ZEPHIRES de hilo, dibujos modernísimos, especiales para camisas y ropa interior. De $ 2.50, los LIQUIDAMOS, el metro, a pesos **1.50**

CREPES y VOILES, colores lisos y de fantasía; inmenso surtido, doble ancho. De $ 2.50, los LIQUIDAMOS, el mt. a $ **1.50**

CREPE georgette de hilo y seda, todos los colores y negro; doble ancho. De $ 2.50, los LIQUIDAMOS, el metro a . . $ **1.90**

FULARES, crepes y zephires, tejidos muy prácticos y modernos. De $ 1.90, los LIQUIDAMOS, el metro a . . . . . $ **1.20**

BRIN Ostende, muy buena clase, inmenso surtido de colores; doble ancho. De $ 2.50, lo LIQUIDAMOS, el metro a $ **1.70**

GRAN RECLAME
ESPONJAS de hilo, alta fantasía; extenso surtido. Doble ancho. El metro pesos **2.80**

MARQUISETTE en colores lisos y a rayas de gran moda; doble ancho. De $ 4.90, los LIQUIDAMOS, el metro a . . . **3.90**

ESPONJAS, colores lisos y a rayas, muy buena clase; doble ancho. De $ 5.90, las LIQUIDAMOS, el metro a . . . . $ **3.90**

ESPONJA clase extra, gran surtido de colores; doble ancho. De $ 8.90, la LIQUIDAMOS a pesos **5.90**

JERSEY de puro hilo, moderno tejido, doble ancho. De $ 10.90, lo LIQUIDAMOS, el metro a pesos **6.90**

GABARDINAS, sargas y tricotinas, surtido de colores, doble ancho. De $ 3.50, las LIQUIDAMOS, el metro, a . . . . . . $ **2.50**

TRICOTINAS y gabardinas muy buenas calidades, todos los colores, doble ancho. De $ 6.50, las LIQUIDAMOS, el metro, a $ 4.90 y pesos **3.90**

GABARDINAS, TRICOTINAS Y SARGAS, de rica lana, inmenso surtido de colores y negro, anchos 110 y 120 ctms. De $ 12.90 y 11.90, las LIQUIDAMOS, el metro a pesos 8.90 y . . . . . . $ **7.90**

GRAN RECLAME
ORGANDIS y MUSELINAS de fantasía, variedad de dibujos modernísimos. El metro, a . . . . . $ **0.45**

SEDERIAS

ESPUMILLAS de pura seda, en blanco, negro y colores, doble ancho; de $ 25, 13.80, 14.80 y 12.90, REBAJADAS a $ 19.80, $ 12.80, 10.50 y . . . . . $ **9.80**

TAFFETAS de pura seda, riquísimas calidades; variedad de colores, doble ancho. De $ 33, 25, 16.80, 13.90 y 9.80, REBAJADOS a $ 17.80, 12.80, 9.80 y . $ **7.80**

TAFFETAS de rica seda, a rayas y escoceses, en diversos estilos; doble ancho. De $ 25.80 y 23.80, REBAJADOS a . . $ **14.80**

TUSSOR marrocaine, de pura seda, doble ancho. De $ 13.80 y 9.30, REBAJADOS a $ 9.80 y pesos **6.90**

GRAN RECLAME
RICA espumilla de pura seda, en blanco, negro y colores; doble ancho. De $ 12.80, LA LIQUIDAMOS, el metro, a . . . . $ **4.90**

FOULARD de rica seda, lavable, en blanco, negro y colores; doble ancho. Lo LIQUIDAMOS, el metro, a $ 5.90 y . . . . . $ **4.50**

SATIN brillant y granadine de pura seda; variedad de clases y colores; doble ancho. De $ 22.80, 14.80 y 12.80, REBAJADOS a $ 14.80, 9.80 y . . . . . $ **8.90**

CREPE satin y methear de seda, modernos tejidos en todos los colores, de actualidad; doble ancho. De $ 28, 22.80 y $ 19.80, REBAJADOS a $ 17.80 y . $ **12.80**

CHARMEUSSES de pura seda, riquísimas calidades, en blanco, negro y colores; doble ancho. De $ 33, 33, 21.80 y 19.80, REBAJADAS a $ 25.50, 22 y . . . . . $ **14.80**

ARTICULOS VARIOS

COLLARES de piedras químicas, alta fantasía, con cadena de metal. De $ 6.50, 4.80 y 3.90, los LIQUIDAMOS a . . . . $ **1.90**

TULES de seda, para vestidos, en blanco, negro y colores, doble ancho, los LIQUIDAMOS, el metro, a . . . . . $ **4.50**

CARTERAS de seda y cuero, variedad de colores y modelos de actualidad. De $ 23, 24, 16.80 y de $ 14, 11.50 y 8.80, las LIQUIDAMOS a 5.80 y . . . . $ **4.90**

GUANTES de hilo, cortos, en blanco, negro y colores. De $ 3.90, 2.50 y 2.60, los LIQUIDAMOS, el par, a $ 2.50 y **1.90**

GUANTES de rica seda, blancos o negros; cortos. Los LIQUIDAMOS el par a pesos . . . . . .

GUANTES de hilo, largos, en negro y colores de moda, los LIQUIDAMOS, el par, a pesos **4.50**

PUNTILLAS y EMBUTIDOS, inmensa variedad de estilos. De $ 1.90, 1.30, 0.55 y 0.40, las LIQUIDAMOS, el metro, a 1.50, 0.80, 0.30 y pesos **0.25**

MEDIAS muselina, blancas o negras. De $ 1.50, REBAJADAS a **1.10**

MEDIAS negras, caña alta de seda; muy buena clase. De $ 3.90, las LIQUIDAMOS a . . . $ **2.90**

RIQUISIMAS MEDIAS de seda natural, con costura, blancas o negras. De $ 7.90, REBAJADAS a . . . . . . $ **5.90**

MEDIAS negras de seda, buena clase, las LIQUIDAMOS, el par, a . . . . . . $ **1.50**

Tienda SAN MARTIN
VICTORIA - 676

POZO DE SORPRESAS

Por cada compra que Vd. nos haga, sacará una alhaja diferente del

"POZO DE LAS SORPRESAS"

Dentro hay Anillos, Pulseras, Cadenas, Relojes, Aros, Medallas, etc., todo de alta fantasía. Pruebe su suerte eligiendo su propio OBSEQUIO. Todo comprador por suma mayor de $ 5, tiene derecho a extraer una cajita.

REGALO

de 6 relojes pulseras de oro 18 kilates.

HOY a las 9.30

colocaremos en el "Pozo de las Sorpresas" en presencia de las personas que deseen concurrir, TRES pulseras-reloj de oro 18 kilates, de un valor de $ 100.— cada una, que los compradores tendrán derecho a extraer gratis y a la suerte con las demás alhajas y objetos que aquél contiene.

La misma operación SE REPETIRÁ a las 14 (2 p. m.)

De manera que HOY regalaremos 6 preciosos relojes pulseras de oro 18 kilates.

Soliciten nuestro gran álbum catálogo en colores letra F 1921. Lo enviamos GRATIS al interior de la República.

LOS CLIENTES DEL INTERIOR tienen derecho al mismo obsequio del Pozo y lo recibirán en una cajita, tal cual se encuentra en él. —

PRIMERA COMUNION

Presentamos en nuestra sección especial un gran surtido de medallas, collares y artículos religiosos, especiales para esta festividad.

EL TRUST JOYERO RELOJERO
C. PELLEGRINI Y CORRIENTES B. AIRES
LONDRES PARIS ROSARIO Santa Fe

Dr. ZACARIAS GUZMAN
De regreso de Europa con
RADIUM para Cáncer, Tumores, Piel, Reumatismo, Neurastenia, etc. — Rayos ultravioleta.
Viamonte 1571, de 14 a 17. - U. T. 2160, J. v31

AVARIOSIS
Cura de la sífilis con o sin inyecciones. Doctor CASARINO.
Calle Suipacha 322. - De las 15 a las 20.

Secretas - Venéreas
Dr. L. VETERE De la Universidad de Nápoles y Buenos Aires. Ex médico del Hosp. Italiano. - Cura rápida enfermedades venéreas, internas, señoras y cirugía. - Humberto I 1926. - U. T. 470, Buen Orden. - De 7 a 10 y 15 a 17. v27dic

Que Banquete! PECECILLOS Plateados sabrosos cociendo en Aceite de Oliva Dorado. Están siempre a punto y son siempre una delicia. Conserve Vd siempre una latita en su alacena. Pídalas *con gentileza* pero insista *con firmeza* en que le sirvan
"Skippers"
ANGUS WATSON & CO. LIMITED
NEWCASTLE-UPON-TYNE, INGLATERRA
Importadores: J. F. MACADAM y Cía., Balcarce 326, Buenos Aires

Corazón, Estómago y Pulmones
Dr. Dávison. - Ex médico interno Hosp. Real de Hamburgo. - Rayos X. - Horas de consulta: de 13 a 16 (1 a 4). - B. Mitre 1417. v4

Secretas-Urinarias-Piel
Dr. P. MALVICINO Prof. FERULANO
Cura de Estrecheces Uretritis Prostatitis
úlceras, avariosis con aplicación sin dolor
DE 606-914
TUCUMAN 696 de 9 a. m. a 9 p. m.
v6dic

ESTOMAGO
Dispepsia, Dilatación, Colitis, Estreñimiento, Gastro-enteritis. Enfermedades del Hígado y del vientre en general. - Cura radical de las Hemorroides sin operación. - Rayos X (examen gratis). — Doctor C. SANCHEZ AIZCORBE, médico especialista. — Avenida de Mayo 1157. - De 3 a 18. v31

NO COMPREN MUEBLES
sin antes visitar la
Unión Fabricantes
SUIPACHA 864
J. RINALDI.

Rumor Sensacional

Circula el rumor que una gran sastrería vende trajes de lana desde $ 30. Es cierto, Albion House, Cangallo esq. Maipú, durante "La feria de los trajes" tira miles de trajes a precios irrisorios.

MAURICE LEBLANC (13)

UN ACONTECIMIENTO EXTRAORDINARIO

—¡Pero yo no he recibido ninguna carta!, observó Simón.

—Por suerte para usted el portero se equivocó de número. Usted está en el 43.

—¿Y dónde está la carta? ¿Quién me la enviaba?

—Aquí tiene usted un pedazo del sobre que he recogido, replicó el indio, y en el que se ve todavía un sello de lacre con las armas de lord Bakefield. Corrí entonces al castillo de Batle.

—¿Y ha visto usted?...

—Lord Bakefield, su esposa y su hija han salido esta mañana con rumbo a Londres, en automóvil. Pero he visto a la doncella. Era ella la que había traído para usted, al hotel, una carta de su ama. Cuando iba subiendo la escalera la había alcanzado un señor que había dicho: "El señor Simón Dubosc está durmiendo y me ha encargado que no lo despierten, yo le daré la carta." La doncella entregó, pues, la carta y aceptó una gratificación de un luis. Aquí está ese luis. Es una moneda con la efigie de Napoleón I, que tiene la fecha de 1807, precisamente igual, por lo tanto, a la que usted ha hallado cerca del cadáver de mi amigo.

—¿Y entonces?, preguntó ansiosamente Simón... ¿Entonces ese hombre...?

—Cuando ese hombre leyó la carta subió al piso 44, que es la habitación contigua a la de usted. Su vecino de cuarto abrió la puerta y lo tomó por usted, y el asesino, mientras con la mano le hundía en la nuca un puñal por encima de los hombros.

—¿Es posible?... ¿De manera que ha sido en mi lugar?...

—Ha sido en vez de usted que ha recibido la herida, sí. Pero no ha muerto. Se le salvará.

Simón estaba trastornado.

—Es espantoso, murmuró. La misma manera de herir...

Después de un silencio, preguntó:

—¿No sabe usted nada del contenido de la carta?

—Según algunas palabras cambiadas entre lord Bakefield y su hija, la doncella ha comprendido que se trataba de los despojos del "Reina Mary", el barco en que naufragó la señorita de Bakefield, el otro día, y que ahora debe estar a descubierto. Parece que la señorita de Bakefield había perdido allí una miniatura.

—Sí, en efecto, dijo Simón pensativo. Sí, es probable. Pero es desesperante que la carta no se me haya entregado en mano propia. La doncella no habría debido entregarla a nadie...

—¿Por qué motivo hubiera desconfiado?

—¡Cómo! ¡Al primero que pase!...

—¡Pero es que ella lo conocía!

—¿Ella conocía a ese hombre?

—¡Por cierto! Lo había visto muchas veces en casa de lord Bakefield... Es un íntimo de la casa.

—¡De manera que le habrá dicho a usted su nombre!...

—¡Me ha dicho su nombre!

—¿Y se llama?

—Se llama Rolleston.

Simón dió un salto y exclamó:

—¡Rolleston! ¡Eso es imposible!... ¿Rolleston?... ¡Qué locura! ¿Cómo es ese individuo? ¿Cuáles son sus señas?

—El individuo que la doncella y yo hemos visto, es alto, muy alto, lo que le permite dominar a sus víctimas y herirlas por encima de los hombros, es delgado, un poco encorvado... y muy pálido...

—¡Cállese!, ordenó Simón impresionado por aquellas señas, que eran las de Edwards... ¡Cállese!... Ese hombre es amigo mío, y respondo de él como de mí mismo. ¡Rolleston asesino! ¡Vamos hombre!...

Y se echó a reír nerviosamente, mientras el indio impasible añadía:

—Entre otros datos, la doncella me habló de una taberna bastante mal frecuentada de que es familiar Rolleston, que es un gran aficionado al wysky. La indicación resulta exacta. El mozo del bar, generosamente pagado por mí, me confió que hacía poco rato había estado Rolleston, más o menos a mediodía, y que había contratado a una media docena de sinvergüenzas dispuestos a todo, y que el objeto de la expedición eran los despojos del "Reina Mary". Ya no cabía duda. Todo este complicado asunto tomaba su significación, y entonces hice en seguida todos los preparativos necesarios, viniendo entre tanto a cada rato aquí para ver si se despertaba Vd. y ponerlo al corriente. Además, había tenido cuidado de ponerlo a Vd. bajo la vigilancia de su amigo, el señor Calcaire, y de guardar bajo llave en este cajón su cartera que andaba por encima de esta mesa, a la disposición de cualquiera. Saqué diez mil francos para poner a la obra nuestro común asunto.

Ya no se asombraba Simón de los hechos y acciones del singular personaje.

Pudiendo apoderarse de todo el dinero, de que estaba llena la cartera, no había tomado más que diez mil francos. Era un hombre honrado.

—¿Nuestro asunto? — dijo Simón; ¿Cómo lo entiende Vd.?

—Se lo diré sucintamente, señor Dubosc, dijo el indio, como hombre que de antemano considera ganada la partida. La cosa es así; la señorita de Bakefield ha perdido en el naufragio del "Reina Mary" una miniatura de más grande valor, y en su carta le pedía a Vd. que fuera a buscarla. La carta ha sido interceptada por Rolleston que ha sabido así la existencia de la joya, y ha conocido al mismo tiempo, sin duda, el sentimiento que le profesa a Vd. la señorita de Bakefield. Si admitimos, como lo asegura la doncella, que Rolleston ama a la señorita de Bakefield, podemos explicarnos la puñalada con que ha querido gratificarlo a Vd. En todo caso, habiendo reclutado una media docena de ganapanes de la peor especie, ha partido en busca de los restos del "Reina Mary". ¿Le dejará Vd. el camino libre, señor Dubosc?

Simón no respondió en seguida. Estaba reflexionando. ¿Cómo no había de sentirse impresionado por la lógica de los hechos expuestos? ¿Y cómo olvidar las costumbres de Rolleston, su manera de vivir, su inclinación por el wysky y también, sus gastos excesivos?

Sin embargo, volvió a afirmar:

—Rolleston es incapaz...

—Está bien, observó el indio. Pero hay gente que ha salido a la conquista del "Reina Mary". ¿Les dejará Vd. libre el camino, señor Dubosc? Yo no. Yo tengo que vengar la muerte de mi amigo Hadiarinos. Vd. por su parte, debe tener en cuenta la carta de miss Bakefield. De manera que vamos a partir. Todo está listo. He prevenido a cuatro de mis camaradas. He comprado armas, caballos y provisiones suficientes. Repito que todo está listo. ¿Qué decide usted?

Simón se quitó su bata y tomó la ropa para vestirse.

—Voy con usted.

—¡Oh, oh! dijo el indio sonriendo. Si cree Vd. que puede uno aventurarse así en la nueva tierra, en plena noche... ¡Y los ríos! ¡Y las arenas movedizas! ¿Y todo lo demás? Sin contar con que hay una neblina de infierno. No, no salimos hasta mañana por la mañana a las cuatro. Entretanto, coma, señor Dubosc, y duerma.

Simón protestó.

—¡Dormir! ¡pero si no hago otra cosa desde ayer!

—Todavía no es bastante. Vd. ha pasado terribles fatigas y la expedición va a ser dura, muy dura y muy peligrosa, puede creer Vd. a "Ojo de lince".

—¡Ojo de lince!

—Antonio, u Ojo de lince, son mis nombres, explicó el indio. Hasta mañana temprano, señor Dubosc.

Simón obedeció dócilmente. Cuando desde hacía algunos días se vivía en un mundo tan por completo trastornado ¿qué cosa mejor podía hacer que someterse a los consejos de un hombre a quien no había visto nunca, que era piel roja, y que se llamaba "Ojo de lince?".

Cuando terminó de comer, recorrió el diario de la tarde. Las noticias afluían, graves y contradictorias. Se decía que Southampton y el Havre estaban bloqueados. Se hablaba de la flota inglesa inmovilizada en Portsmouth. Los ríos, obstruídos en sus embocaduras, se desbordaban. Por todas partes era la desolación y el espanto. Las comunicaciones cortadas, los puertos ahogados de arena, los navíos tumbados, el comercio interrumpido, la ruina, el hambre, la desesperación, la importancia de las autoridades, el desorden de los gobiernos.

Simón se durmió bastante tarde con un sueño agitado.

Al cabo de una o dos horas le pareció que abrían la puerta de su habitación, y recordó que no la había cerrado con cerrojo. Unos pasos ligeros rozaron la alfombra. Luego tuvo la impresión de que alguien se inclinaba sobre él, y que ese alguien era una mujer. Un aliento fresco le acarició el rostro, y en la obscuridad adivinó una sombra que se alejaba rápidamente.

Quiso dar luz. La electricidad no funcionaba.

La sombra salió. ¿Era la joven que él había salvado? ¿Pero por qué hubiera venido?

VIII

EN EL SENDERO DE GUERRA

A las cuatro de la mañana estaban las calles casi desiertas. Algunos carros de frutas y de legumbres circulaban por entre las casas derruídas y deshechas. Pero, de una avenida vecina desembocó una pequeña caravana, cuya cabeza reconoció en seguida Simón, montado en un caballo grande, al padre Calcaire, cubierto con su grasoso sombrero y con los faldones de la levita que le desbordaban de cada lado de la montura, que tenía las alforjas repletas.

Detrás venía Antonio, llamado Ojo de lince, también a caballo, después otro jinete, plantado como los otros detrás de pesadas alforjas y, en fin, tres peatones, uno de los cuales traía de la rienda un cuarto caballo. Estos peatones, tipos de rostro color de terracota y de cabello largo, vestían al estilo de Ojo de lince, con polainas blandas con borlas de cuero, pantalones de terciopelo, fajas de franela, anchos fieltros con cintas de colores vivos... en suma, un grupo pintoresco, de indumentaria disparatada y multicolor, donde los oropeles de los cow-boys, que se exhiben en los circos, se mezclaban con los de un piel roja de Fenimore Cooper, y los de un explorador de Gustavo Aymard. Cruzado a la espalda, el rifle, en la cintura, revólvers y puñales.

—¡Diablo, exclamó Simón, esto es una expedición de guerra! ¡Vamos a pelear con los salvajes?

—Vamos a un país, replicó seriamente Antonio, donde no hay ni habitantes ni posadas ni víveres, para donde hay ya huéspedes tan peligrosos como los animales feroces por lo que es indispensable llevar dos días de víveres y dos de avena, y de forraje comprimido para nuestras cabalgaduras... He aquí, pues nuestra escolta: los hermanos Mazzani, el mayor y el menor. Forsetta, el señor Calcaire. El que viene a caballo, es uno de mis amigos personales. Y, por fin, tiene usted aquí a "Orlando III", un media sangre, hijo de "Gracious" y "Chiquita".

Y el indio hizo acercar un noble animal seco, nervioso y bien a plomo sobre sus altas piernas.

Simón montó a caballo. Se estaba divirtiendo extraordinariamente.

—¿Y usted es también de la partida, querido maestro?, le dijo al padre Calcaire.

—Perdí el tren dijo el excelente hombre y al regresar al hotel hallé a Ojo de Lince, que me ha enrolado. Yo represento la ciencia y estoy encargado de las observaciones geológicas, geográficas, orográficas, estatigráficas, paleontológicas, etc., etc. Tendré en qué entretenerme.

—Entonces, en marcha, ordenó Simón.

E inmediatamente poniéndose a la cabeza con Antonio, le dijo:

—¿En fin, explíqueme Vd. de donde salen sus compañeros? ¿Y Vd. también, Ojo de Lince? ¡Cómo! Si todavía existen algunos ejemplares de pieles rojas no me parece que anden de paseo por los caminos de Europa. Confiese que Vds. se han pintado y disfrazado...

—Ni ellos ni yo, dijo Antonio. Venimos de por allá. Por mi parte, yo soy nieto de uno de los últimos jefes indios. El Largo Carabina, que había raptado a la hija de un cazador canadiense. Mi madre era mejicana. Como Vd. vé, si hay mezcla, por lo menos los orígenes son indiscutibles.

—¿Pero desde entonces, Ojo de Lince desde entonces, qué ha ocurrido? No creo que el gobierno inglés mantenga a los descendientes de los sioux o de los mejicanos.

—Hay otras firmas además del gobierno inglés, pronunció el indio.

(Continuará).

Los Célebres Olivares de Arauco

El negocio lanzado al público por el BANCO PRODUCTOR ARGENTINO no tiene precedentes por su brillantez

Es un negocio notabilísimo, basado en producción real y efectiva, por lo tanto, no puede existir ninguna inversión de capital tan bien asegurada

Fácil hubiera sido al Banco explotar esta fuente de riqueza con capital propio, haciendo las plantaciones directamente, quedándose con la gigantesca utilidad que la operación proporciona. Pero el BANCO PRODUCTOR ARGENTINO al ofrecer al público la primera serie de

CINCO MIL HECTAREAS DE TIERRA PLANTADAS CON 81 OLIVOS CADA HECTAREA

demuestra que no lo guía el egoísmo, y sí, la cooperación de todos por igual, la que ha de dar como resultado en lo futuro la propaganda en favor del consumo del aceite nacional puro de Oliva.

Llene el cupón adjunto, mande los $ 20, y habrá realizado el mejor negocio de su vida.

Señor Gerente del BANCO PRODUCTOR ARGENTINO:
Adjunto . . . . $ m|n. para que me sean acreditados en la compra de . . . . . . lote . . . . de una hectárea de tierra para ser plantada con 81 Olivos cada una, situada en el departamento de Arauco, provincia de La Rioja, que he comprado a razón de veinte pesos mensuales, en ciento veinte meses cada lote, sin interés ni comisión.
Nombre . . . .
Dirección . . . .
Localidad . . . . F. C. . . . .
LA PRENSA 3 de diciembre de 1920

Banco Productor Argentino.

Una hectárea de olivares que le cuesta $ 20.– por mes, le producirá a los 10 años más de $ 6000, a los 20 años $ 16.000 y a los 30 años $ 35.000 de renta anual

Si Vd. es una persona modesta y sus medios no le permiten invertir más que el valor de una hectárea o sean VEINTE PESOS MENSUALES, durante 120 meses, cómprela y no se arrepentirá de haber hecho esa operación.

UNICO DESEMBOLSO
VEINTE PESOS
POR CADA LOTE DE UNA HECTAREA

El Banco Productor Argentino

planta los olivos, los cultiva y cosecha el fruto, industrializando además la materia prima. Usted no tiene nada más que desembolsar los $ 20 por mes por cada hectárea que compre, y percibirá desde el 6.° año los rendimientos fabulosos que su propiedad produce.
El Banco se encarga de acrecentar su riqueza.

PIDA EL FOLLETO EXPLICATIVO confeccionado al efecto. Se remite gratis y está a disposición de los interesados en las oficinas del Banco, 541, SARMIENTO, 543, BUENOS AIRES. Unión Telefónica 2226, Avenida

---

CURA NATURAL
Para todas las enfermedades crónicas, catálogo y explicaciones gratis, personalmente. De 8 a 10. Ptr. Nic. D. CARRERA. Rivadavia 6838. - U. T. 1113, Flores. v31

Secretas-Urinarias-Piel
Dr. Saraceni
ESPECIALISTA
Riñón - Vejiga - Uretra - Prostata
CURA RAPIDA [illegible] - Piel
[illegible]
AVARIOSIS [illegible]
606-914
ENFERMEDADES DE SEÑORA
CORRIENTES 1777 - 9 a 11 y de 14 a 20
v31

Dr. CHABROUX Diplomado del Hosp. de París (St. Louis Urología, etc.). Jefe del servicio de Piel, Secretas y Urinarias del Hosp. Alvear. - B. MITRE 783, de 14 a 16.30. v17dic.

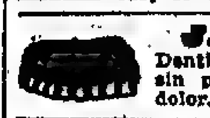

J. EDELBERG
Dentista cirujano. Dientes fijos, sin paladar. - Operaciones sin dolor. - B. de Irigoyen 909. v30

Dr. J. MASPERO CASTRO
Ex jefe de clínica Hosp. Rivadavia. Corazón. Ultimo tratamiento debilidad general y afecciones pulmonares. Nerviosas. Rayos X. Pueyrredón 1889. Consultas de 16 a 18. v4

Doctor C. T. FRERS
Especialista del Hospital Rawson
GARGANTA, NARIZ y OIDOS - de 15 a 11. Viamonte 886-U. T. 7000, Libertad. v4dic.

Doctor FLORO LAVALLE
Enfermedades Internas. Especialmente estómago e intestinos.—Ha trasladado su consultorio a la calle Tucumán núm. 1665 — U. T. 2884, Lib.—En el consultorio gratuito de LA PRENSA: miércoles de 9 a 10.
v31

GRATIS || GRATIS

Sistema "SUVA" — Sistema "SUVA"

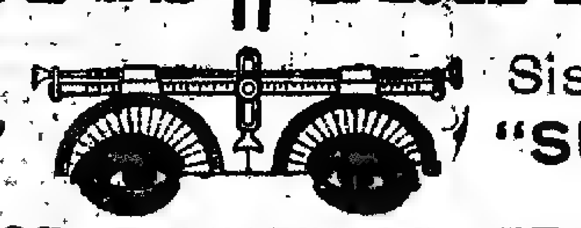

MEDICOS OCULISTAS GRATIS

SI QUIERE Vd. CONSERVAR SU VISTA, compre sus anteojos en el INSTITUTO OPTICO OCULISTICO "SUVA", que es el primero y único en Buenos Aires que ofrece a Vd. el examen de su vista y receta GRATIS, prescripta legalmente por Médicos Oculistas en Consultorios particulares.

CONSULTAS DE MAÑANA Y TARDE
Precios con derecho al examen médico y receta gratis

Modelo N.o 1
LENTES "SUBLIME" NOVEDAD
Lentes Sublime, oro 14 kilates.... $ 15
Lentes Sublime, oro reforzado .... " 10
Lentes Sublime de Plata Suvá ... " 5

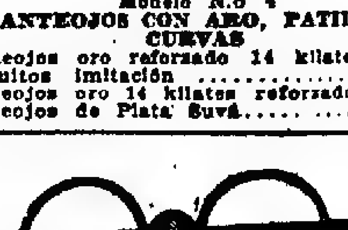

Modelo N.o 4
ANTEOJOS CON ARO, PATILLAS CURVAS
Anteojos oro reforzado 14 kilates, arquitos imitación .... $ 15
Anteojos oro 14 kilates reforzado. " 10
Anteojos de Plata Suvá ..... " 5

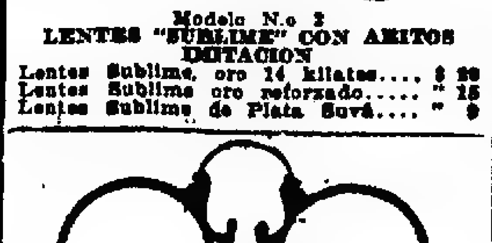

Modelo N.o 2
LENTES "SUBLIME" CON ARITOS IMITACION
Lentes Sublime, oro 14 kilates.... $ 20
Lentes Sublime oro reforzado..... " 15
Lentes Sublime de Plata Suvá..... " 9

Modelo N.o 5
ANTEOJOS CAREY E IMITACION JASPEADOS
Anteojos carey, redondo........... $ 23
Anteojos carey, ovalado........... " 20
Anteojos imitación, redondo u oval. " 11

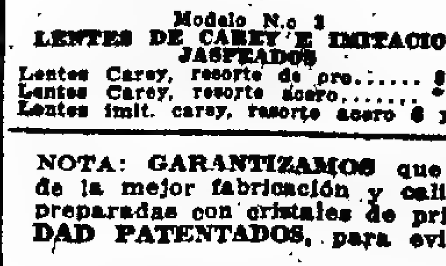

Modelo N.o 3
LENTES DE CAREY E IMITACION JASPEADOS
Lentes Carey, resorte de oro...... $ 20
Lentes Carey, resorte acero....... " 16
Lentes imit. carey, resorte acero $ y 8

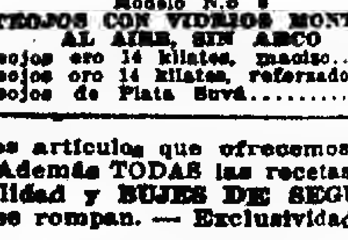

Modelo N.o 6
ANTEOJOS CON VIDRIOS MONTADOS AL AIRE, SIN ARCO
Anteojos oro 14 kilates, macizo... $ 25
Anteojos oro 14 kilates, reforzado. " 18
Anteojos de Plata Suvá........... " 5

NOTA: GARANTIZAMOS que todos los artículos que ofrecemos son de la mejor fabricación y calidad. — Además TODAS las recetas son preparadas con cristales de primera calidad y BUJES DE SEGURIDAD PATENTADOS, para evitar que se rompan. — Exclusividad del

INSTITUTO ÓPTICO OCULISTICO
"SUVA"
350 FLORIDA 350
Casa de primer orden, establecida hace 40 años
Pedidos del INTERIOR se despachan en el día
LA CASA CIERRA LOS SABADOS A LAS 12.30

LA IMPERIAL

VICTORIA ESQ. PIEDRAS — Bs. AIRES

2.000.000 DE PESOS

Por este valor liquidamos todas las existencias de verano de los artículos de Vestidos, Tapados, Blusas, Mercería, Blanco y Lencería.
Todas estas mercaderías han sido rebajadas en más de un **50** o|o de su valor.
Una visita a nuestra casa supone una gran economía en sus compras. — — — — —

SECCION TEJIDOS

BATISTAS, CREPES, CEFIRES y PERCALES, un stock de 10.000 metros. Liquidamos, a . . . . . $ **0.65**

BRINES lisos lavables, surtido completo de colores, doble ancho, lo que vale $ 4.50 y 3.50, liquidamos, a $ 2.50 y pesos **1.80**

VOILES de hilo, colores lisos en todos colores y negro, doble ancho, los que valen $ 2 y 1.80, liquidamos a **0.95**

LAINETES y VOILES fantasía, artículo de gran moda, variación de colores doble ancho, precio excepcional, a pesos. **1.50**

BAYADER esponja, variedad de dibujos, doble ancho, su valor $ 6 y 5.80, liquidamos, a $ 3.80 y . $ **3.50**

ETAMINA de hilo, tipo canevá, surtido completo de colores doble ancho, lo que vale pesos 6.50, se liquida, a pesos **4.30**

CREPES, dibujos japoneses, artículo de gran moda. Liquidamos al precio excepcional de . . . . $ **1.60**

ORGANDI de hilo, en colores de moda, ancho 100 ctms. Liquidamos **3.20**

LINON opal de hilo especial, para vestidos, en todos colores, ancho 120 ctms. precio excepcional, a . $ **2.95**

CREPE de seda e hilo, doble ancho, en marino, gris, blue, perla y violeta, precio de verdadera ocasión, a $ **1.30**

CAÑAMAZO fantasía, artículo de variedad, variación de dibujos, ancho 110 ctms., liquidamos, a. . . $ **2.95**

PONGES de seda para vestidos, en todos los colores y negro, ancho 90 ctms., precio excepcinal, $ **3.80**

SEDAS lavables, calidad muy doble, variación de colores y negro, liquidamos, a pesos 7.50 y . . . . $ **5.20**

SATEN granadina en todos colores y negro, ancho 100 ctms., los que valen $ 12, se liquidan, a . $ **6.50**

SATEN charmeusse en pura seda, variación de colores y negro, artículo de $ 18 y 15, liquidamos a $ 12 y $ **9.80**

PAPILLON pura seda, en variedad de gustos, todos de moda, ancho 100 ctms., lo que vale $ 19 y 18, liquidamos, a $ 12 y . . $ **9.80**

ESPUMILLAS de seda, calidad superior, artículo de $ 14, liquidamos a **7.90**

SECCION CONFECCIONES

BATONES en cefires, crepés y voiles de hilo, liquidamos a $ 12.50, 10 y **7.50**

VESTIDOS en voile, varios modelos, liquidamos a pesos 28, 25 y . . $ **18.00**

VESTIDOS de lanas livianas, sastre y fantasía, todos modernos, los que valen $ 120 y 90, liquidamos, a $ 75 y a pesos. **55.00**

VESTIDOS de seda, formas modernas, varios modelos, ofrecemos al precio excepcional de $ 75 y . $ **55.00**

TAPADOS de seda extranjeros, infinidad de modelos, liquidamos, a $ 150, 135, 95 y . . . . $ **69.00**

VESTIDOS esponja en lisos y fantasía, 6 modelos diferentes, todos de moda, liquidamos, a . . . . . . $ **29.00**

TAPADOS y CAPAS en etamina de lana negra, variedad de formas, a pesos 75, 68 y . . . . $ **59.00**

SECCION MERCERIA

BOAS de pluma en varios colores y negra, largo 70 c|m, precio excepcional **6.90**

CUELLOS de organdí, infinidad de modelos, liquidamos, a. . . . . $ **1.50**

MEDIAS de seda natural, con vainillas, su valor $ 6.80, liquidamos a $ **4.80**

GUANTES de seda para señora, con las puntas reforzadas, blancos y negros, precio de verdadera ocasión; el par, a . . . . $ **2.50**

SECCION BLANCO

SABANAS crea francesa, con vainilla palito, cameras $ 7.50; 1 plaza, $ **5.95**

FUNDAS madapolán con vainillas, cameras a $ 1.85; 1 plaza, a . . $ **1.10**

MANTELES alemanesco adamascado, dibujo dameros. El mantel, tamaño:

	120	140	160
$	2.10	2.95	3.90
	200	250	280
$	5.20	6.10	7.20

TOALLAS en granité de hilo con flecos y guardas fantasía, a . . . . $ **1.95**

REPASADORES clase especial con guardas. La docena, a . . . . $ **6.50**

SERVILLETAS de algodón, tejido doble. La docena, a . . . . $ **5.90**

COLCHAS blancas, tejido tricot, muy dobles, cameras, a $ 12.— y $ **9.50**

CAMISAS (para señora, con vainillas, $ **1.85**

CAMISAS y CALZONES para señora, en madapolán adornado de bordados y festones, varios modelos $ **2.65**

CAMISAS y CALZONES en rico madapolán, con festones y puntillas de hilo hechas a mano, a . . $ **3.95**

TOALLAS afelpadas, tamaño grande, clase doble con guardas fantasía $ **1.85**

Hernández & Cía.

Fundada 1752

Tome las
PILDORAS de Brandreth

Puramente Vegetales.

No son genuinas si no están en cajas de lata

Para el Estreñimiento, Biliosidad, Dolor de Cabeza, Vahidos, Dolor de Estómago, Indigestion, Dispepsia, Mal del Higado, Ictericia, y los desarreglos que dimanan de la impureza de la sangre, no tienen igual.

Las Pildoras de BRANDRETH, purifican la sangre, activan la digestion, y limpian el estómago y los intestinos. Estimulan el higado y arrojan del sistema la bilis y demás secreciones viciadas. Es una medicina que regula, purifica y fortalece el sistema.

De Venta en las Boticas del Mundo Entero. B. Brandreth

Acérque el grabado á los ojos y verá Vd. la pildora entrar en la boca.

Fundada 1847.
EMPLASTOS porosos de Allcock
B. Brandreth *El Remedio Externo Mejor del Mundo.*
Aplíquese en la parte donde se sienta dolor.

DONNELL y PALMER. Agentes - 562-572 Moreno, Bs. Aires.

Dr. RAPOPORT
Especialista: Piel, Secretas, Sífilis, Urinarias. Se mudó a Corrientes 1189. - De 15 a 17. Obreros: de las 18 a las 20. v31

G. FASCE, ex jefe clín. Hosp. Italiano. - Dentadura compl. $ 50; empl. 5. op. sin dolor; dientes fijos. Rivadavia 3907, Est. Subt. Medrano. v31

RIÑON - VEJIGA - PROSTATA
URETRA Y SECRETAS - AVARIOSIS
Dr. Salleras Especialista jefe de clínica de la Facultad.
CALLAO 67. - Consultas de 14 a 17.

DR. O'FARRELL
Profesor de la Facultad. - Atiende especialmente enfermedades de señoras. De 14 a 16. Calle VIAMONTE 550. v31

SECRETAS
Urinarias, Avariosis Sangre y Debilidad
606-914
Cura rápido Uretritis, Estrechez, Ulcera. Gota militar por mi método Vibro-Eléctrico y mi sonda de Auto-presión.
Dr. SPINEDI - Rivadavia 1359
De 9 a 12 y de 14 a 20 (Domingos de 9 a 12)

HEMORROIDES
Curación radical garantida. Sin operación, sin dolor, sin inyecciones, sin supositorios ni pomadas. - ESTOMAGO, INTESTINO E HIGADO ESPECIALMENTE. - RAYOS X gratis. - Dr. Gualta, Sarmiento 1470. - Lunes, miércoles y viernes: de 14 a 16.

Las medias negras están siempre de moda.

LAS medias favoritas, más elegantes y de mejor efecto, para un tobillo delgado y una pierna bien formada, son las medias negras de algodón o de hilo que tienen la brillantez densa, profunda y penetrante del

Tinte Británico
Negro Higiénico De Hawley

Para medias y calcetines de algodón y de hilo.

Las medias y los calcetines teñidos con el tinte de Hawley se hacen con dos aderezos diferentes: el de "Cachemira" y el de "Seda," y cada par lleva la marca Hawley que es una garantía de que el tinte no mancha, es resistente al sudor y es absolutamente fijo.

Pedid siempre medias y calcetines teñidos con el tinte de Hawley.

BUSCAD ESTA MARCA.

Unicos tintoreros (para el comercio solamente):
A. E. HAWLEY & Co., Ltd., Sketchley Dye Works, HINCKLEY, INGLATERRA.

TEJIDOS y SEDERIAS

EXPOSICION Y VENTA DE LAS ULTIMAS NOVEDADES A PRECIOS DE VERDADERA OCASION

N.° 194.—BATON en voile fantasía, buena clase, y un lote de BATONES en varios modelos, confeccionado en distintas telas y dibujos. UNICO PRECIO . . . . . . $ 5.50

"Casa Central" Planta baja.

TEJIDOS

MUSELINA, VOILES, BATISTAS y PERCALES, ofrecemos un gran lote con impresiones de colores. Nuestro reclame. Metro **0.40**

VOILES LISOS, de algodón, clase fina, en todos los tonos. El metro, a . . . . . . $ **0.65**

ORGANDIES, MUSELINAS, PERCALES y ZEPHIRES, con impresiones modernas. El metro, a . . . . . . $ **0.75**

VOILES de hilo liso, clase extra, ancho 100 ctms., en todos los tonos de moda. OCASION UNICA. El metro, a . . . . . . $ **1.25**

CRESPONES de algodón, FOULARES, ZEPHIRES, BATISTAS, PERCALES y VOILES, bonitas fantasías. El metro, a . . . . . . $ **1.25**

TEJIDO ESPONJA, doble ancho, clase fina, especial para trajes de playa, colores de moda. El metro, a . . . . . . $ **3.90**

BENGALINA en pura lana, doble ancho, en colores de moda. Ocasión. El metro, a . . . . . . $ **3.90**

CREP en pura lana, ancho 100 ctms., tonos de última moda. Verdadero reclame. El metro, a . . . . . . $ **4.90**

SEDERIAS

FOULARES en pura seda, impresiones de gran moda, sobre fondos blancos y de colores. Ocasión. El metro, a . . . $ **3.90**

CREPE y TUSSOR de seda, con impresionse de fantasía. El metro, a . . . . . . $ **3.90**

CRISTALINE de seda, doble ancho, en todos los tonos de moda. El metro, a . . . . . . $ **4.50**

CREPE y VOILES de seda, con impresiones modernas, ancho 100 centímetros. El metro, a . . . . . . $ **6.90**

NO SE VENDE NI POR MAYOR, NI A REVENDEDORES

ESTAS OCASIONES SON UNICAMENTE PARA NUESTROS CLIENTES

CIUDAD DE MEXICO

FLORIDA Y SARMIENTO — Bs. AIRES

Lo Primero en la Mañana

tome un vaso espumante de Sal de Fruta de Eno para hacer la digestión normal. [illegible] dolores de cabeza, [illegible], mal sabor, [illegible], fatiga, biliosidad y estreñimiento. Nada más agradable al paladar y de mejores resultados que la

Sal de Fruta de Eno

Un aperitivo muy agradable

[illegible]

De venta en todas las droguerías. [illegible] J. C. Eno, Ltd., Londres, S. E., Inglaterra. [illegible]

[illegible] Especialista en piel, secretas y génito-urinarias. [illegible] Calle TUCUMAN 712. [illegible] de 10 a 12. v16dic.

DOCTOR CORTI [illegible]

[illegible]TAS URINARIAS AVARIOSIS 914 [illegible]

[ALM]ORRANAS [illegible] y sin dolor. [illegible] v31

Dr. José Solari

Corazón, pulmones, vías digestivas. Señoras. - Nerviosas y Avariosis. - Rayos X. De 15 a 17. - RIVADAVIA 2600. v24le

Dr. PEDRO BELOU

Profesor de la Facultad. Cirugía general. Garganta, nariz y oídos. Consultas de 14 a 16. Suipacha 448. - U. T. 4785, Libertad. v31

ESTOMAGO ESPECIALISTA

Intestino. Vientre. Debilidad. Enflaquecimiento. Sangre y Pulmón. - Dr. SPINEDI - Rivadavia 1159. De 9 a 12 y de 14 a 20 (Domingos de 9 a 12). v31

ALMORRANAS

Cura radical sin operación y sin dolor. Consulta $ 5. De 9 a 12 y de 15 a 19. Dr. RAMOS CARRION. - Carlos Calvo 1782.

ALMORRANAS v11

ENFERMEDADES del PULMON

e infecciosas. Dr. FRANCISCO DESTEFANO, profesor titular de clínica epidemiológica de la Facultad de Medicina. - Paraguay 1640. De 14 a 17. v31

Dr. TESTA — ELECTRICIDAD MEDICA — **RAYOS X** [illegible] ESMERALDA 472. De 8 a 10 y 16 a 19. v31

Doctor ENRIQUE FEINMANN

Tratamiento de las enfermedades pulmonares. - Reumatismo y venéreas: de 8 a 12. Corazón, Estómago y Nerviosas: de 14 a 18. Calle RIVADAVIA 1485. - Unión Telef. 202, Rivadavia. perm.

[illegible] INOFENSIVO Y DELICIOSO! [illegible] (blanco y [illegible] de naranja) [illegible] El [illegible] AUSBURG [illegible] Ornano [illegible]

"Los Lutos"

445 - C. PELLEGRINI - 445. Entre Corrientes y Lavalle. U. T. 1872 Rivadavia. CAPAS, en fina etamina, a . . . . . . $ 59.—

AVISOS FUNEBRES

SEPELIOS

LEONCIO PARDAL.—q. e. p. d.—Falleció el 2 de diciembre de 1920.—Sus hijos Roberto y Eulema, su señora madre Fernanda G. de Pardal, sus hermanos Sara P. de Triguero, Elina, Julio y Oscar (ausente); sus padres políticos Colombo Curti y Antonia T. de Curti; sus hermanos políticos, sobrinos y demás deudos invitan a sus relaciones a acompañar los restos del extinto al cementerio del Oeste, hoy viernes 3 a las 9.30 horas. Casa mortuoria, San Juan 4210. El duelo se despedirá por tarjeta. En la Compañía Argentina, Libertad 964 y Santa Fe 2981 habrá carruajes.

LEOPOLDO VIDAL.—q. e. p. d.—Falleció el 3 de diciembre de 1920, confortado con los auxilios de la santa religión.—Su esposa Rita Bao de Vidal; sus hijos Bernardo, Amcel y Estrella; su hija política Mercedes López de Vidal; sus hermanos, hermana política, sobrinos, y demás deudos invitan a sus relaciones a acompañar los restos del extinto al cementerio del Oeste, hoy viernes 3 a las 9.35. Casa mortuoria, avenida de Mayo 1365. El duelo se despedirá por tarjeta. —Servicio de la casa Iribarne, Callao 416 y Andes 1230.

EMMA BERLANDO.—q. e. p. d.—Falleció el 2 de diciembre de 1920.—Sus padres Antonio Berlando y Carmen D. de Berlando; sus hermanos Elena, Ricardo, Héctor, María Beatriz, María Magdalena; su prometido Lorenzo Revetria (ausente); primos, tíos y demás deudos invitan a sus relaciones a acompañar los restos de la extinta al cementerio del Oeste, hoy viernes 3 a las [illegible]. El duelo se despedirá por tarjeta. Casa mortuoria, Cayena 1574. Carruajes empresa Morello y Gola, Avenida San Martín 1411, y Navarro 5188.

ANGELA PARMA DE PARMA.—q. e. p. d.—Falleció en San Martín, F. C. C. A., el 2 de diciembre de 1920.—Sus hijas Benita P. de Scioscia y Dionicia P. de Escudero; hijos políticos Julio Scioscia, Josefina E. de Parma, Enrique Escudero, Petrona P. de Parma; sobrinos, nietos, bisnietos y demás deudos invitan a sus relaciones a acompañar los restos de la extinta al cementerio local, hoy viernes 3 a las 17. Casa mortuoria, calle Mitre 590, San Martín, F. C. C. A.—Empresa, E. Ubios Imas.

MANUEL BOTELLO.—q. e. p. d.—Falleció el 2 de diciembre de 1920.—Su esposa, sus hijos, hijos políticos, nietos, hermanos y demás familia invitan a sus relaciones a acompañar los restos del extinto al cementerio del Oeste hoy viernes 3, a las 10. Casa mortuoria Ambato 3550. El duelo se despedirá por tarjeta. Nota: Servicio de la casa Iribarne, Callao 416 y Andes 1230.

JOSE BARCIA.—q. e. p. d.—Falleció el 2 de diciembre de 1920.—Sus padres José Barcia y Carmen Montoto de Barcia; su hermana Manuela B. de Miguens; tíos, primos, sobrinos y demás deudos invitan a sus relaciones a acompañar los restos del extinto al cementerio del Oeste, hoy viernes 3, a las 15.30. Casa mortuoria, Paraguay 964.—Carruajes casa Pedro A. Moreyra, Rioja 176.

MONICA MARELLI DE RHO.—q. e. p. d.—Falleció el 2 de diciembre de 1920.—Su esposo Luis Rhó; su hijo Eduardo; sus hermanos (ausentes); su padre político Luis Rhó; sus nietos Emma, Luis, Carlos, Aída y Armando; sobrinos, primos y demás deudos invitan a sus relaciones a acompañar los restos de la extinta al cementerio del Oeste hoy viernes 3 a las 9. Casa mortuoria, Billinghurst 888. Carruajes casa Pedro A. Moreyra, Rioja número 170.

DOMINGO CALCAGNO.—q. e. p. d.—Falleció el 2 de diciembre de 1920.—Sus hermanos Francisco, María C. de Montes (ausente); sus hermanas políticas María Calcagno (ausente); sus sobrinos José Calcagno y demás sobrinos (ausentes), y demás deudos invitan a sus relaciones a acompañar los restos del extinto al cementerio del Oeste, hoy a las 15. Casa mortuoria, Peña 2846. Carruajes M. J. Bieso (hijo), Sarmiento 4074, y Gascón 1677.

LUIS LUCIONI.—q. e. p. d.—Falleció el 2 de diciembre de 1920, confortado con los auxilios de la santa religión.—Su esposa María Arana de Lucioni; sus hijos Angela y Carlos; madre política Luisa Catrén de Arena; hermanos [illegible], Celeste, José, Teresa y Arturo; hermano político Agustín, Carlos, Venancio, Humberto y Luis, tíos, sobrinos y demás deudos invitan a sus relaciones a acompañar los restos del extinto al cementerio del Oeste hoy viernes 3 a las 10. Unica invitación. El duelo se despedirá por tarjeta. Se ruega no enviar coronas. Casa mortuoria Soler 3951. Nota: Carruajes en la empresa de Luis y Renato Bietti, Arenales 3639.

ANGELA GURRIOTTI DE CECHI.—q. e. p. d.—Falleció el 2 de diciembre de 1920.—Sus hijos Pedro, Juan, César, Catalina, Angel Luis y Oliver; sus hermanos políticos, primos, sobrinos y demás deudos invitan a sus relaciones a acompañar los restos de la extinta al cementerio del Oeste, hoy viernes 3, a las 15.30. Casa mortuoria Brasil 3136. Se ruega no enviar coronas. Nota: Carruajes casa Emilio Solis 1540 y Filiberto [illegible] al 25.

NATALIO PALAMARA.—q. e. p. d.—Falleció el 2 de diciembre de 1920.—Su señora esposa [illegible]; sus hijos [illegible], Severina, Félix, Angela, Ana, Juan, Natalio y Luisa Palamara; su hijo político Antonio Cansiani; sus hermanos políticos Juan, Francisco, Luis y Juan Segalerba, [illegible] de Subira, [illegible] D'Anna, Antonio D'Anna, María D'Anna de Segalerba, Jaime Subira, Juana M. de Segalerba, [illegible]; nietos, sobrinos y demás deudos invitan a sus relaciones a acompañar los restos del extinto al cementerio del Oeste, hoy viernes 3 a las 16. El duelo se despedirá por tarjeta. Unica invitación. Se ruega no enviar coronas. Casa mortuoria, Tres Sargentos 1211, depto. 77, Barracas.—Nota: Carruajes en la casa Cánepa, Azara 233 al 43, y Montes de Oca 1379 al 81.

ANTONIO RIVAS TORRES.—q. e. p. d.—Falleció el 2 de diciembre de 1920.—Su esposa María T. de Rivas; su hijo Antonio Rivas y demás deudos invitan a sus relaciones a acompañar los restos del extinto al cementerio del Oeste hoy viernes 3 a las 9.30. Unica invitación. El duelo se despedirá por tarjeta. Casa mortuoria, Ayacucho 931. Carruajes en la casa de José Spallarossa e hijos; Corrientes 2180.

MARIA VIVIANI DE VALENTE.—q. e. p. d.—Falleció el 2 de diciembre de 1920, confortada con los auxilios de la santa religión.—Su esposo Emilio Valente; sus hijos Alberto y María Elena, padres políticos Domingo Valente y María M. V. de Valente; hermanos Miguel y José Viviani, hermanos políticos, sobrinos, primos y demás deudos invitan a sus relaciones a acompañar los restos de la extinta al cementerio del Oeste hoy viernes 3 a las 10. Unica invitación. El duelo se despedirá por tarjeta. Se ruega no enviar coronas. Casa mortuoria, Artes 971. Nota: Carruajes en la empresa de Luis y Renato Bietti, Arenales 3639.

PEDRO S. JUAREZ.—q. e. p. d.—Falleció el 2 de diciembre de 1920.—Sus hijos Delio, Elia, Alexis, Oscar, Alis y Néstor; sus hermanos Nicolás L. y Francisco P.; su abuelo Pedro Laborde; hermanos políticos, primos y demás deudos invitan a sus relaciones a acompañar los restos del extinto al cementerio del Norte hoy viernes 3 a las 9. El duelo se despedirá por tarjeta. Se ruega no enviar coronas. Casa mortuoria, Acoyte 66. Carruajes casa Lázaro Costa, Callao y Santa Fe, y Rioja número 380.

RICARDITO PERVIEUX.—q. e. p. d.—Falleció el 2 de diciembre de 1920.—Sus padres Antonio Pervieux y María A. Marina de Pervieux; sus hermanitos María Adelaida, Blanca Esther, Juan Antonio, Estela Elena, Fernando Ernesto y Celia, Mercedes; su abuela María F. de Marina; tíos, primos y demás deudos invitan a sus relaciones a acompañar los restos del extinto a la estación Constitución, F. C. S., para ser trasladados a Chascomús en cuyo cementerio local serán inhumados mañana sábado 4 a las 10. La comitiva fúnebre partirá de Callao 1121 hoy viernes 3 a las 15.30. El duelo se despedirá por tarjeta. Se ruega no enviar coronas. Carruajes casa Lázaro Costa, Callao y Santa Fe, y Rioja 380.

ANGELA CAUVILLA DE SANCHEZ.—q. e. p. d.—Falleció en Van Praet el 2 de diciembre de 1920.—Su esposo Miguel Sánchez Sanz; sus hijos Telesforo, Benito, Miguel, Pascual, Blanca S. de Murga y Angélica S. de Gómez; sus hijos políticos, nietos, hermanos, hermanos políticos y demás deudos invitan a sus relaciones a acompañar los restos de la extinta al cementerio del Oeste mañana sábado 4. La comitiva fúnebre partirá de la estación Once a las 8.40. S/c. Av. de Mayo 1353. Se ruega no enviar coronas. El duelo se despedirá por tarjeta. Servicio de la casa Iribarne, Callao 416 y Andes 1230.

DOMINGO IENNACO.—q. e. p. d.—Falleció el 2 de diciembre de 1920.—Su esposa Emma Bruzio de Iennaco; su hija Lucía, sus hermanos Vicente, Isabel, Rafael, Teresa y Humberto; hermanos políticos, sobrinos, primos y demás deudos invitan a sus relaciones a acompañar los restos del extinto al cementerio del Oeste hoy viernes 3 a las 14.30. Casa mortuoria, Cabrera 4036. Carruajes casa Verlini, Córdoba 3870.

JOSE CHIANESE.—q. e. p. d.—Falleció el 2 de diciembre de 1920.—Su esposa María D. Della Paolera de Chianese; sus hijos Enrique, Adelina Ch. de Pérez, Juan, Antonio, Tomás, Francisco, José y Rosa; hijos políticos, nietos, hermanos políticos, sobrinos y demás deudos invitan a sus relaciones a acompañar los restos del extinto al cementerio del Oeste hoy viernes 3 a las 17. Casa mortuoria, Maure 3866. Carruajes casa Verlini, Córdoba 3870.

LILA VILLANUEVA DE NEGRO.—q. e. p. d.—Falleció el 2 de diciembre de 1920.—Su esposo José Negro; sus hijos Antonio y Esteban; sus padres políticos Antonio Negro y Clotilde Bazzolo de Negro; sus hermanos, hermanos políticos, sobrinos, primos y demás deudos invitan a sus relaciones a acompañar los restos de la extinta al cementerio del Norte hoy viernes 3 a las 10. El duelo se despedirá por tarjeta. Casa mortuoria, Dorrego 1629. Carruajes casa Verlini, Córdoba 3870.

GRACIANA BELZA DE PERICHON.—q. e. p. d.—Falleció el 2 de diciembre de 1920, confortada con los auxilios de la santa religión y la bendición papal.—Su esposo Francisco A. Perichon; su hijo F. Saúl Perichon; sus hermanos comandante Enrique Oyhamburu (ausente) y Clementina O. de Aliaga; sus hermanos políticos Catalina A. de Oyhamburu, Manuel Aliaga y Manuela P. de Alvarez; tíos, primos, sobrinos y demás deudos invitan a sus relaciones a acompañar los restos de la extinta al cementerio del Oeste, hoy viernes 3 a las 14.30. El duelo se despedirá por tarjeta. Se ruega no enviar coronas. Casa mortuoria, Gurruchaga 247.—Nota: Servicio casa Mirás, Balcarce 213, y Callao y Córdoba.

ENRIQUE BERTOLLOTTI.—q. e. p. d.—Falleció el 2 de diciembre de 1920.—Su esposa Rosario R. de Bertollotti; sus hermanos políticos Pedro, Carmen, Tiburcio, Victoria y Fermín Rodríguez y demás deudos invitan a sus relaciones a acompañar los restos del extinto al cementerio del Oeste hoy viernes 3 a las 15.30. El duelo se despedirá por tarjeta. Unica invitación. Casa mortuoria, Chile 1869. Nota: Carruajes en la empresa González Hnos., Belgrano 2970, Carlos Calvo 4155, y Avda. Sáenz 393.

PARTICIPACION DE SEPELIOS

CORINA VIRGINIA ROVATTI.—q. e. p. d.—Falleció en Martínez, F. C. C. A., el 1.o de diciembre de 1920.—Sus padres Rafael Rovatti, y Virginia Ciglinetti de Rovatti; sus hermanos Teresa, Federico, Nélida, Olga, Ernestina; su abuelo Alberto Ciglinetti, tíos y tías, primos y demás deudos participan su fallecimiento, sus restos fueron inhumados en el cementerio de San Isidro. Empresa casa Antonio Martino e hijos.

CASTORA REY DE JAUREGUI.—q. e. p. d.—Falleció el 1.o de diciembre de 1920, confortada con los auxilios de la santa religión.—Su esposo Roque Jáuregui; sus hijos Nicolás, Manuela J. de Piñeiro, Nicanor y María Esperanza J. de Amarez; sus hijos políticos, nietos y demás deudos participan a sus relaciones el fallecimiento, y que sus restos fueron inhumados ayer en el cementerio del Oeste. Sjo. General Hornos 950. Servicio de la casa Cánepa, Azara 233 al 43, y Montes de Oca 1379 al 81.

MISAS Y FUNERALES

DOMINGO BATTISTESSA.—q. e. p. d.—Falleció el 3 de diciembre de 1917.—Su esposa, Juana M. C. de Battistessa; su padre, Juan D. Battistessa; su padre político, Carlos Cansiani y demás deudos invitan a sus relaciones al funeral que en sufragio del alma de dicho finado se celebrará en la iglesia del Espíritu Santo hoy viernes 3 a las 9. Favor al que quedarán eternamente agradecidos.

MARIA ESTHER DABUSTI.—q. e. p. d.—Falleció el 4 de diciembre de 1919.—Sus padres César y María D. de Dabusti; sus hermanos Rosa E., Horacio, Mario, Pedro y Martha Elena invitan a sus relaciones al funeral que por el eterno descanso de su alma se celebrará en la iglesia parroquial de Gral. Las Heras, mañana 4 de diciembre a las 10.30. Favor que agradecerán.

MARIA DAGUERRE DE ETCHEVERRY.—q. e. p. d.—Falleció el 4 de diciembre de 1919, confortada con los auxilios de la santa religión y la bendición papal.—Su hermana Catalina Daguerre de Pellerano; sus sobrinos, primos y demás deudos invitan a sus relaciones a las misas de cabo de año que por el eterno descanso de su alma se celebrarán mañana 4 de diciembre de 8 a 11 en la iglesia de San Miguel Arcángel. La familia asistirá a la última. El duelo se despedirá por tarjeta.

ANGELA PEREYRA DE CALVEYRA.—q. e. p. d.—Falleció el 1.o de noviembre de 1920.—Sus hijos, Angela C. de Castro, Rogelio, Isolina C. de Muschietti, Zulema, Dolores C. de Ibarra Federnera, Julio César y María Cristina, y las familias de Pereyra, Castro, Muschietti, e Ibarra Federnera, invitan a la misa que por el eterno descanso de su alma se dirá en la iglesia parroquial de Belgrano mañana sábado 4 de diciembre a las 10. Favor que agradecerán. El duelo se despedirá por tarjeta.

LORENZA I. DE LAURENCENA.—q. e. p. d.—Falleció en la paz del Señor, el 5 de diciembre de 1919.—Sus hijos, María Esther, Bernardo, Mercedes, Juan Carlos y Samuel Darío Laurencena Iribarne; sus hermanos, Angela L. de Pessa, Beltrán y Claudina Iribarne; su hermana política Florentina Laurencena de Etcheverry; sus primos, sobrinos y demás deudos invitan a sus relaciones al funeral que por el eterno descanso de su alma se rezará mañana 4 de diciembre a las 11, en la iglesia de Nuestra Señora de Balvanera. Favor que agradecerán. El duelo se despedirá por tarjeta.

MARIA COULIN DE DE LEON.—q. e. p. d.—Falleció el 4 de noviembre de 1920.—Su esposo, Cayetano de León; sus hijos Justo, Pedro, Timoteo, Polidoro, Alfredo, Juan, Arturo, [illegible], Elvira, y Horacio; sus hijas políticas Emilia Fernández, Agustina Arcángelo y Faustina Gervasoni; sus hermanos Manuel, Polidoro y Justa (ausente); sus nietos, hermanos políticos, sobrinos y demás deudos invitan a sus relaciones al funeral y misas que por el eterno descanso de su alma, se celebrarán mañana sábado 4 a las 9 horas en la iglesia del Espíritu Santo (Mansilla y Salguero). Favor que infinitamente agradecerán. El duelo se despedirá por tarjeta.

[illegible] 12 de [illegible].—Sus hijos María Veo. de Pallobe, [illegible] y José C. Cesard, sus hermanos, sus hijos políticos, nietos, [illegible] y demás deudos invitan a sus relaciones al funeral que por el eterno descanso de su alma se celebrará hoy viernes 3 en la iglesia del Carmelo (Puerreydón y Charcas) a las 10. El duelo se despedirá por tarjeta.

Dr. SANTIAGO LURO.—q. e. p. d.—Falleció el 22 de agosto de 1919.—Su esposa, María Gache de Luro, sus hermanos, hermanos políticos, sobrinos y demás deudos invitan a sus relaciones a las misas de cabo de año que por el eterno descanso de su alma se celebrarán el martes 7 de diciembre, de 8 a 11, en la Basílica de Nuestra Señora de la Merced. La familia asistirá a la última misa. El duelo se despedirá por tarjeta.

Doctor JORGE GIMENEZ.—q. e. p. d.—Falleció el 4 de diciembre de 1919.—Su esposa Asunción Flores de Giménez; sus hijos Jorge, María Esther G. F. de Harriague Castex y José Alberto Giménez Flores; sus hijos políticos Pedro Harriague Castex y Angela G. de Giménez Flores; sus nietos y demás deudos invitan a sus relaciones a las misas de cabo de año que por el eterno descanso de su alma se dirán en la iglesia del Carmelo (Charcas y Puerreydón), mañana sábado 4, a las 10.30. Favor que agradecerán.

JUAN MIGUEL ECHEVERRIA.—q. e. p. d.—Falleció el 4 de diciembre de 1919.—Sus padres Domingo Echeverría y Juana Iriart Urruti; sus hermanos Juan Pedro y Fermín; sus hermanas políticas María Ernestina Rocca y Teresa Elrigaray; tíos, sobrinos, primos y demás deudos invitan a sus relaciones al funeral que por el eterno descanso de su alma se celebrará en la iglesia de la Inmaculada Concepción (Tacuarí e Independencia), mañana sábado 4 de diciembre a las 10. Favor que agradecerán. El duelo se despedirá por tarjeta.

MANUEL MUÑOS CONTRERAS.—q. e. p. d.—Falleció el 4 de noviembre de 1920, confortado con los auxilios de la santa religión y la bendición papal.—Su esposa Teresa Lillo de Muñoz, sus hijos Manuel y Teresa, Vda. de Martínez, su hija política Pastora López de Muñoz, sus nietos, hermano político y demás deudos invitan a sus relaciones a las misas que por el eterno descanso de su alma se dirán en la iglesia San Nicolás de Bari, mañana 4 de diciembre a las 10. Favor que agradecerán. El duelo se despedirá por tarjeta.

MAGDALENA OTAÑO DE JACA.—q. e. p. d.—Falleció el 6 de diciembre de 1919, confortada con los auxilios de la santa religión y la bendición papal.—Su esposo Juan S. Jaca, sus hijos José Ignacio, Francisco Santiago, María Teresa, Juana Clemencia, y Patricio María, su hija política Catalina M. Diehl de Jaca, sus hermanas María Bernarda, Juana O. de Comelli, María Josefa y Martina O. de Almandoz; sus hermanos políticos, sobrinos y demás deudos invitan a sus relaciones al funeral que en sufragio de su alma se celebrará en la iglesia de Nuestra Señora de Balvanera, el lunes 6 de diciembre a las 10. Favor que se agradecerá. El duelo se despedirá por tarjeta.

REMATES

Bravo Barros y Cía.

AVISOS NUEVOS

Quinta "El Verano". En Lomas —Sobre el camino a los Mataderos, frente a la chacra de Correa y entre las quintas de Solari y Gallino. Cómoda casa habitación con 42.700 varas. Base $ 5.000 $ 1/3 parte al contado, 1/3 parte a un año, 1/3 a 2 años y 8 ojo. Llave en mano.

EL VIERNES 10 de diciembre, a las 15, en nuestro hall. 190v82 al NO por 225vs. al SO. Ad corpus. Hall, 5 habitaciones, baño instalado, cocina con económica, despensa, antecocina, pieza sirviente, lavadero, pieza para quintero, galpón con sótano, cochera, caballerizas, aljibe, chiqueros y pileta.—BRAVO BARROS y Cía.

SOBRE LA AVENIDA SAN Martín.—26 lotes entre Villa del Parque y Devoto. En la manzana calle Cuenca (adoquinado pago), Lacar, Navarro y Campana. Al lado de la avenida San Martín y de los tranvías. Entre edificación moderna. De todos tamaños para cualquier construcción. Venta resuelta, por división del condominio. Con opción. Base, $ 2.50 la vara.

EL DOMINGO 12 de diciembre, a las 16, en los mismos terrenos. Miden: 10, 19 y 20 varas de frente por 20, 30 y 42 varas de fondo; superficies de 200 a 867 varas cuadradas cada lote. Tienen cerco de alambre al frente. Escrituras por ante el escribano señor Juan B. Forte.—BRAVO BARROS y Cía.

CASAS

Títulos perfectos. Seña 8 o|o. Comisión 2 o|o

Suspendido

Bmé. Mitre 1046. Judicial. — Entre Carlos Pellegrini y Cerrito, en la gran cuadra de esa calle. 11v63 por 48, con edificio antiguo de una planta que produce $ 1.000 mensuales. Calcúlese lo que daría allí una gran casa de varios pisos. Juez doctor Roberto Bunge, secretario doctor Miguel Echegaray. Testamentaría de doña Francisca Pérez de Durán. Base, pesos 83.333.33.

EL LUNES 6 de diciembre, a las 15, en nuestro hall, 351 San Martín 361, 3m69 (11v43) por 42m50 (49v08) en un costado, 42m88 (48v53) en otro y 8m58 (10v33) en el contrafrente. Espacioso local con columnas de hierro y claraboya de cristales, dos piezas (alta y baja), patio y dependencias. Escrituras por ante el escribano señor Joaquín Calviño. 3 o|o a cuenta de precio. Comisión 2 o|o.—BRAVO BARROS y Cía.

Suspendido

Bernardo de Irigoyen 970|980. —Judicial.—17.70 varas por 70. Entre Estados Unidos y Carlos Calvo. Realmente excepcional, lo mismo para una gran casa de renta que para un teatro o un cinematógrafo. Produce $ 3.520 de renta al año. Juez doctor Roberto Bunge, secretario doctor Miguel Echegaray. Testamentaría de doña Francisca Pérez de Durán. Base, $ 86.666.66.

EL LUNES 6 de diciembre, a las 15, en nuestro hall, 351 San Martín 361, 15m32 (17v69) por 60m37 (70v75) en un costado, 61m18 (70v85) en otro y 14m56 (16v81) en el contrafrente. Tres locales para negocio, amplio galpón de cinc con muros de material altillo, claraboya de cristales y piso de portland. Casa de altos con 8 piezas, cocina y dependencias. Escrituras por ante el escribano señor Joaquín Calviño. 3 o|o a cuenta de precio. Comisión, 2 o|o.—BRAVO BARROS y Cía.

Suspendido

Con frente al Río Colorado — Judicial. En Neuquén, en el deslinde con la Pampa. 7.500 hectáreas, 25 áreas, 33 centiáreas. Sección XXVIII, fracción C., lote 16 y parte Este del 17. Sobre la Colonia Catriel. Juez doctor Roberto Bunge, secretario doctor Miguel Echegaray. Testamentaría de doña Francisca Pérez de Durán. Base $ 2.66 la hectárea.

EL LUNES 6 de diciembre, a las 15, en nuestro hall, 351 San Martín 361. Linderos: al Norte, río Colorado; al Este, territorio de la Pampa, Eduardo Obejero; al Sud, lote 25 y parte del 24 y al Oeste lote 17 de Manuel Belloni. Desocupado. Escrituras por ante el escribano señor Joaquín Calviño. 8 o|o a cuenta de precio. Comisión 2 o|o. Solicítense planos.—BRAVO BARROS y Cía.

BDO. DE IRIGOYEN 482|84. —Judicial. En la cuadra mejor de esa calle. Sobre la plaza Monserrat y a cuatro cuadras de la Avenida de Mayo. Buen edificio de altos, con amplio local con comodidades y casa habitación. Puede dar fácilmente $ 7.000 al año. Juez doctor Juan Carlos Lagos, secretario doctor Manuel Beretervide. Testamentaría de doña Martina de la Quintana de Villa. Base, $ 43.000.

EL VIERNES 10 de diciembre, a las 15, en nuestro hall. 8m48 (9v78) por 21m20 (24v63). Bajos: Local para negocio, dos habitaciones, cocina y patio. Planta alta: vestíbulo, sala, comedor, 4 habitaciones, cuarto de baño, cocina, 2 piezas altas para sirvientes, lavadero y patio. Escrituras por ante el escribano señor Julio R. Guyot. 3 por ciento a cuenta de precio. Comisión 2 o|o.—BRAVO BARROS y Cía.

GRAN CASA DE RENTA. Caseros 1374 al 84. Judicial. — Al lado de la avenida Entre Ríos. Dos casas y seis departamentos. Muy buen edificio, sólido, bien construido con 1.285 varas de terreno. Pueden producir por lo menos $ 1.000 mensuales de renta. Juez doctor Fernando M. Colombres, secretario doctor Osvaldo Rocha. Testamentaría de doña Josefa Antonia Pañagaricano y Urquía. Base, $ 132.150.

EL LUNES 6 de diciembre, a las 15, en nuestro hall. 17m46 (20v16) de frente, teniendo en el costado Este a los 19m56 (22v58) un martillo a favor de 3m88 (4v66) por 11m39 (21v61); en el costado Oeste a los 19m86 (23v93), un martillo a favor de 6m19 (7v16) por 26m58 (33v31); contrafrente 23m (26v52). Distribución: Casa con local para negocio, escritorio, comedor, dos habitaciones, cuarto de baño, cocina y pieza alta para sirvientes. Otra casa con sala, escritorio, comedor, dos habitaciones, cuarto de baño, cocina y pieza alta para sirvientes. Seis departamentos iguales, cada uno con tres habitaciones, cuarto de baño, cocina y patio. Frente imitación piedra, techos de azotea, cielos rasos de yeso, carpintería y celosías de cedro y pino, piso pino tea y mosaico e instalaciones de luz eléctrica. Visítese. Escrituras por ante el escribano señor Rodolfo F. Bernardo. 3 o|o a cuenta de precio. Comisión 2 o|o.—BRAVO BARROS y Cía.

Para renta, Güemes 3642|48. — Entre Salguero y Vidt. A una cuadra de Santa Fe y a una de Coronel Díaz. Buen edificio, de una planta, preparado para altos con 2 locales al frente, [illegible] con comodidades para familia. Muy [illegible] y [illegible], aproximadamente en el fondo, donde puede continuarse la edificación y [illegible]. Renta actual $ 3.600 al año. Base, $ [illegible].

EL VIERNES 10 de diciembre a las 15, en nuestro hall. 10v77 por 50v62 y 56v42; contrafrente 10v83. Ad corpus. Dos locales con 3 y 4 piezas, cocina y baño cada uno.—BRAVO BARROS y Cía.

Casa-quinta y casa y terreno en Villa Devoto. Contratos. Judicial. Avenida Fernández Enciso esquina Paraje, frente a la plaza General Arenales a 60 pasos de los tranvías 55 y 86, a una cuadra del tranvía Lacroze y 2 de la estación del F. C. P. Adoquinado pago por Fernández Enciso. Edificadas. La mejor de allí. Juez doctor Juan Carlos Lagos, secretario doctor Beretervide. Por división de condominio entre los herederos de la sucesión Vermeulen. A plazos.

EL DOMINGO 5 de diciembre a las 17, en los mismos. Casa-quinta: 97m58 (113v43) a Fernández Enciso 4290|38, 63m02 (73v73) a Paraje 2351 y 63m41 (80v14) en el costado NO. Superficie 5.554 mts. cuads. 23 (8.180 vs. cs.). Cómoda, amplia y confortable casa habitación, rodeada de lindos jardines, con hall y dos vestíbulos, sala, escritorio, comedor con estufa de mármol, jardín de invierno, 4 dormitorios, baño instalado y con calefón, cocina a gas y económica, despensa, dos piezas sirvientes. Pinturas y decoraciones al óleo, lujosos revestimientos de mayólicas, vitraux, calefacción, agua corriente, luz eléctrica, buena carpintería, mosaicos extranjeros. Base, pesos 55.000. Mitad al contado y mitad a uno o dos años. 8 o|o de interés.

Casa Fernández Enciso No. 4291: 14m75 (17v28) por 40m73 (55v36) y 38m62 (42v36); contrafrente 10m33 (12v). Vestíbulo, seis habitaciones altas y bajas, cocina, dependencias y jardines. Base, $ 5.000. Mitad al contado y mitad a uno o dos años. 8 o|o de interés.

Terreno Paraje entre Fernández Enciso y Esperanza: Lindando con las anteriores, 10m32 (12v) por 32m72 (37v73); superficie 388m09 (453v25). Galpón de material y cinc y cerco de alambre tejido al frente. Base, $ 4 por cada 75 decímetros cuadrados o sea la vara cuadrada. Escribano señor Pedro Oxoby. Visítese a cualquier hora. Solicítense folletos. 8 o|o a cuenta de precio. Comisión 2 o|o.—BRAVO BARROS y Cía.

Gran casa quinta en R. Mejía. — Para vivir todo el año. A cuatro cuadras al O. de la estación, cuyas líneas serán electrizadas dentro de muy poco lo que permitirá llegar a Plaza de Mayo en menos de 30 minutos. Rivadavia 14425, Liniers y Almirante Brown. 14.000 varas con linda casa habitación de dos plantas y mansard, precioso parque y jardines con valiosa colección de plantas de adorno, árboles de sombra y frutales, huerta, garage, cochera e inumerables comodidades. A pocos metros del adoquinado pago. Base, $ 40.000. Tercera parte al contado y el resto a 1 y 2 años, 6 o|o de interés. Se compra con $ 13.333 al contado. Lista para habitarla.

EL MARTES 7 de diciembre a las 15, en nuestro hall. 75 varas por 200. Ad corpus. Casa-habitación: Bajos: Vestíbulo, sala, escritorio, comedor con friso, jardín de invierno, una habitación, pieza costura, antecomedor, cocina. Altos: 4 espaciosos dormitorios, dos baños y tres amplias terrazas. Mansard. Depósito baúles, dos piezas sirvientes y mirador. Garage, cochera, 3 piezas altas, cocina y dependencias. Molino con cañerías, tres tanques, pileta natación, cerco alambre tejido y ligustrum. Desocupada. Véase a cualquier hora. — BRAVO BARROS Y Cía.

CASAS con $ 1.000 al contado. —4 casas modernas, en Florencio Varela. Bien terminadas. Calles Humberto Io. y Ramón L. Falcón, a pocos metros de la Avenida San Martín, a 6 cuadras al N. E. de la estación, en el mejor sitio de la localidad. Afirmados pagos por ambas calles. Bases, de $ 4.000 hasta $ 6.000. Cuarta parte al contado y el resto en 2 cuotas a 1, 2 y 3 años, 8 o|o de interés.

EL VIERNES 10 de diciembre a las 15 (3 p. m.) en nuestro hall. Miden de 9v43 a 20 varas de frente por 28v01 a 45.24 de fondo. Ad corpus. Cada casa tiene comedor, dos habitaciones, cuarto de baño, cocina, pieza alta sirvientes y patio. Frente imitación piedra, verja de material y hierro, jardín, cielorrasos de yeso, pisos pino tea y mosaico, galerías, luz eléctrica y pozo con bomba. Escribano señor Juan C. Dibar. Pueden visitarse en cualquier momento dirigiéndose al señor Antonio M. Bengochea en Florencio Varela.—BRAVO BARROS y Cía.

CASA, SAN JUAN 850. — Judicial.—Con cédulas. Entre Tacuarí y Piedras. Buen edificio, que con pocas modificaciones puede transformarse en una cómoda casa para vivir. Juez Dr. Fernando Klappenbach, secretario Dr. Carlos Schatz. Testamentaría de don Arturo Viader. Base, $ 32.000, de cuya suma se deducirá una hipoteca de $ 27.000 cédulas argentinas con las que deberá continuarse a estilo de plaza.

EL LUNES 6 de diciembre, a las 15, en nuestro hall 351 San Martín 361. 7m67 (8v74) por 58m44 (65v20). Sala, comedor, cinco habitaciones, cuarto de baño, cocina, lavadero, techos de azotea, cielorrasos de yeso, pisos pino tea, luz eléctrica y cloacas. Las construcciones de madera no se incluyen en la venta.—BRAVO BARROS y Cía.

Casa y terreno en V. Ballester. — Muy baratos. Casa calle Las Heras número 369, esquina Ministro Combet, a 2 cuadras de Alvear, (adoquinada) y a 10 al SE. de la estación y terreno Independencia entre Entre Ríos y Sin Nombre, a 7 cuadras al Sud de la estación. 890 varas, rodeado de edificación y próximo a la gran fábrica de Dishio. Base, $ 3.250 la casa y $ 900 el terreno.

EL DOMINGO 5 de diciembre, en las mismas.

A LAS 16: Casa: 30v80 a Las Heras por 24v64. Ad corpus. Con las construcciones existentes.

A LAS 16.30: Terreno Independencia entre Entre Ríos y Sin Nombre. Lote 24, manzana 278: 8v66 de frente al SO. por 27.73. Dista 43v20 de la esquina de E. Ríos.—BRAVO BARROS y Cía.

Buena casa en Almagro. — Llave en mano. Calle Beauchef 877, entre Directorio y Convención. A 1 cuadra de Pedro Goyena y de los tranvías, a 4 al Oeste de la Av. La Plata. Buen barrio. Base $ 12.000. Renta $ 150 mensuales.

EL DOMINGO 5 de diciembre, a las 17, en la misma. 10 varas por 30 varas. Ad corpus. Dos salas a la calle, dos habitaciones, una más chica, baño, cocina y dependencias. Visítese. — BRAVO BARROS y Cía.

Casa en Lomas de Zamora. — Muy barata. Rivera No. 351 esquina Alvear. A 1 cuadra del tranvía y a 11 cuadras al N. O. de la estación. Base, $ 5.000.

EL DOMINGO 5 de diciembre, a las 16 en la misma. 25v63 a Alvear, por 26v18 a Rivera. Ad corpus. Local con vidrieras, cortinas metálicas y sótano, una pieza, 4 más de material y madera, cocina y galponcito.—BRAVO BARROS y Cía.

Para habitación y renta. — Aristóbulo del Valle 1766-68, entre Avenida Montes de Oca y General Hornos. A pocas varas de la plaza Vértiz. Sólido edificio. Dos cómodas casas independientes, con mucha luz y aire. Renta actual $ 500 mensuales, desde el 1o. de enero dará $ 600. Base, $ 50.000.

EL MARTES 7 de diciembre, a las 15, en nuestro hall, 11v55 por 39v95 y 40v01. Ad corpus. Bajos: sala, comedor, escritorio, 5 habitaciones, cuarto de baño, 2 piezas sirvientes, cocina, dos patios y dependencias. Altos: igual distribución. Escribano señor Francisco Martín. Visítese de 15 a 18.—BRAVO BARROS y Cía.

UNA linda casa por $ 10.000. —Judicial. — En Villa Devoto, muy central. Esperanza 4050, entre Nueva York (adoquinada) y Av. Nacional. Frente al palacio de Devoto y a una cuadra de la plaza Arenales y de los tranvías 55 y 86. Moderna, bien construida. Juez doctor Juan Carlos Lagos, secretario doctor Beretervide. Por división de condominio entre los herederos de la sucesión Vermeulen. Base, pesos 10.000. Mitad al contado y mitad a uno o dos años, 8 o|o de interés.

EL DOMINGO 5 de diciembre a las 17.30, en la misma. 8m66 (10v) por 31m10 (36v02). Vestíbulo, sala, comedor, 3 habitaciones, baño instalado y con calefón, cocina económica y a gas, despensa con alacenas, pieza para sirvientes, sótano piso portland. Frente y revoques imitación piedra, mayólicas, carpintería cedro, celosías metálicas, luz eléctrica, agua corriente. Escribano señor Pedro Oxoby. Visítese de 15 a 17.—BRAVO BARROS y Cía.

CASA PASO 443 Y 445 — Al lado de Corrientes. Tal como está puede dar fácilmente pesos 330 mensuales, sino se prefiere levantar una casa de renta que responda a la importancia del sitio y que daría siempre un interés elevado. Base pesos 35.000.

EL VIERNES 3 de diciembre a las 15, en nuestro hall. 8v88 por 38. Ad corpus. Local, 8 habitaciones, cocina y una pieza de madera.—BRAVO BARROS y Cía.

Casa quinta en Temperley. — Almirante Brown No. 1140 con frente también a Cangallo. Adoquinado pago al frente y a cuadra y media al Este de la estación, a 2 1|2 de la Av. Meeks y del tranvía a Plaza de Mayo. Buen edificio. Llave en mano. Base, $ 25.000, podrá continuarse con hipoteca de $ 16.000 pagadera en 3 cuotas iguales con vencimiento en diciembre de 1921 y diciembre de 1924, al 7 o|o.

EL DOMINGO 5 de diciembre, a las 17, en la misma. Superficie: 5.[illegible] v|c. 18. Ad corpus. Dos vestíbulos, cinco habitaciones, baño, cocina con económica, 2 piezas más y pileta. Escribano señor Oscar Gutiérrez.—BRAVO BARROS y CIA.

HABITACION Y RENTA, moderna. Al Sur. Judicial. Alberti 740 y 742 entre Independencia y Chile. Edificio de dos plantas, bien construido con dos confortables casas de familia. Renta fácil y segura, $ 600 mensuales, esto es, pesos 7.200 al año. Juez Dr. Fernando Klappenbach, secretario Dr. Carlos Schatz. Testamentaría de don Arturo Viader. Base $ 80.000.

EL LUNES 6 de diciembre, a las 15, en nuestro hall, 351 San Martín 361. 7 metros 36 (8v50) por 58m36 (68v77) contrafrente 8m91 (9v88). Bajos: Hall con vitraux, sala, escritorio, comedor, cuarto de baño, 2 dormitorios, cuarto de baño, dos piezas para sirviente, sótano, cocina con económica e intermediario para agua caliente y carbonera. Altos: igual distribución, más una pieza de servicio. Frente imitación piedra, puertas de calle de hierro, artísticamente y escaleras de mármol, cielorrasos de yeso, muros empapelados, pisos pino tea y mosaicos extranjeros, carpintería y celosías de cedro, instalación eléctrica embutida y obras sanitarias. Visítese de 14 a 17. 3 o|o a cuenta de precio. Comisión 2 o|o.—BRAVO BARROS y Cía.

BRAVO BARROS & Cía.

CASA QUINTA EN Burzaco. "La Margarita", San Román esquina Grecia, a 1 cuadra del adoquinado y a 3 1/2 al SE. de la estación. Base $ 2.250, 1/3 parte al contado, 1/3 a un año, 1/3 parte a 2 años y 8 ojo de interés.
EL DOMINGO 5 de diciembre, a las 15, en la misma, 2.600 varas cuadradas. Ad corpus. Dos habitaciones, cocina con ..., cochera y galería. Jardín y árboles frutales. Alquilada con contrato hasta mayo de 1921, a $ 25 mensuales. En caso de aceptar facilidades, escribano señor Leonardo Vernet Costa.—BRAVO BARROS y Cía. n38

SUNTUOSA casa habitación moderna, en las barrancas de Belgrano, José Hernández esquina Arribeños. La mejor ubicación, a media cuadra del paseo de Las Barrancas y a dos de la estación del F. C. Gran edificio moderno, lujoso, obra del arquitecto señor Carlos Nordmann, construido hace cinco años y con materiales seleccionados y perfectamente distribuido, rodeado de preciosos jardines, con grandes árboles y con 4.150 varas de terreno. Base $ 250.000. Menos del valor del terreno. Mitad al contado y mitad a uno o dos años de plazo con 7 ojo de interés. ¡Llave en mano!
EL VIERNES 10 de diciembre a las 15, en nuestro hall. 56v49 de frente a José Hernández 1721 por 54v39 a Arribeños 1724. Ad corpus. Distribución: Planta principal: gran hall con columnas y artísticas estufas, sala, sala de confianza, escritorio, gran comedor, fumoir, antecomedor con montaplatos, vestíbulo, toilette, etc. Piso alto: galería del hall, seis dormitorios, boudoir, dos cuartos de baño instalados, cuarto roperos y dos amplias terrazas. Subsuelo: con entrada independiente, gran cocina con económica e intermediario para agua caliente, artecocina, sala de billar, despensa, cuatro habitaciones y baño sirvientes, cuarto de planchar. Garage con piso de portland capacidad dos coches, bomba para nafta y en altos dos piezas y baño. Azotea: paradero y mirador. Artístico frente, escalinatas de mármol, cielorrasos de yeso, muros enduidos y con empapelados finísimos, altos frisos, carpintería de roble, ascensor Otis hasta la azotea, de roble, gran escalera, celosías metálicas, vitraux, parquets muy finos, ricos herrajes, mosaicos venecianos, calefacción central a vapor, teléfono interno, campanillas de alarma, instalación eléctrica embutida. Gran jardín con colecciones de mérito, cancha de tennis, artística verja de material y hierro, casa para jardinero y herramientas, invernáculo y glorieta. Visítese de 9 a 11 y de las 14 a las 17 horas, con nuestra tarjeta.—BRAVO BARROS y Cía. d3

CASA EN SAAVEDRA. Por mensualidades. Avda. del Tejar (adoquinada) y calles Jaramillo y Estomba. Con 1.514 varas de terreno. A 3 cuadras de la estación y entre un núcleo importante de edificación. Base, $ 9.000, 1/4 parte al contado y el 75 ojo restante en 75 cuotas mensuales, sin interés.
EL DOMINGO 5 de diciembre, a las 15, en la misma propiedad. 28v92 a la Av. del Tejar No. 2690. 46v44 a Jaramillo y 86v71 a Estomba. Ad corpus. Cuatro piezas, galería y dependencias. El saldo de la deuda del afirmado es por cuenta del comprador. Escribano señor A. Sarrias Benítez.—BRAVO BARROS y Cía. n38

EN FLORES. POR $ 5.500— Casa Castañón 913 entre Monte y Junta. A 1 cuadra de San Pedrito, a 6 de Directorio y de los tranvías. Base, $ 5.500. Da pesos 55 mensuales.
EL DOMINGO 5 de diciembre a las 15 (3 p. m.), en la misma 10 vs. por 26v78 y 28v02; contrafrente 10v80. Ad corpus. Tres habitaciones, cocina, corredor y dependencias. Visítese.—BRAVO BARROS y Cía. d1

TERRENOS

Títulos perfectos. Seña 8 ojo. Comisión 2 ojo

En el cementerio de la Recoleta. Dos terrenos amplios y bien ubicados. En la sección 7.a. A 20 metros de la calle principal, sobre la rotonda y a 50 metros de la entrada. Lindando con las bóvedas del coronel Charlone, Quiroga, Miranda, Velas, Reynal y otros. Base pesos 3.000 el metro cuadrado.
EL VIERNES 3 de diciembre, a las 15, en nuestro hall. Son iguales y miden 3m12 por 2m80. Superficie 8m. c36, cada lote. Mayores informes, BRAVO BARROS y Cía. n39

En Belgrano, sobre la barranca. — Dos lotes bien ubicados. Avenida Federico Lacroze entre 11 de Septiembre y Villanueva. A cuadra y media de Luis María Campos y a 2 de Cabildo. Adoquinado pago y vereda. Barrio de lindas casas habitación. Base $ 37 la vara.
EL DOMINGO 5 de diciembre, a las 17 en los mismos. Miden 10v39 de frente por 43v07 y 43v75 de fondo. Superficies de 456 y 452 varas. Lindan con el núm. 2127. Cerco de alambre tejido. Escribano señor Teodoro H. Blanco.—BRAVO BARROS y Cía. n38

Sobre la avenida San Martín y Avenida Donato Alvarez. Espinosa entre San Blas y Médanos. 593 varas con adoquinado pago, a 4 cuadras de la estación La Paternal del F. C. P. y rodeado de tranvías. Base $ 5 la vara.
EL DOMINGO 5 de diciembre, a las 15, en el mismo. 10 varas de frente al Sud por 59v33. Cerco de alambre tejido y vereda al frente. Linda con el No. 2359.—BRAVO BARROS y Cía. n38

SOBRE PLAZA Once. 2170 v. —24 de Noviembre 63 y 69, al lado de Rivadavia, a 2 cuadras de Plaza Once y entre suntuosos edificios. 2 lotes excepcionales. Nada igual para grandes almacenes, casas de departamentos, garages y mercados. Base, $ 60 la vara, con opción.
EL VIERNES 3 de diciembre a las 15 en nuestro hall. Dos lotes miden 14 varas por 50, y uno 13v40 por 50 con un martillo a favor. 700 y 770 varas. Hay un gran galpón de cinc con tirantería de hierro, depósitos y locales de material y otras dependencias.—BRAVO BARROS y Cía. n38

TERRENOS EN V. DEVOTO Muy centrales. Judicial. Avenida Nacional y calle Esperanza y la esquina de Lacar y Segurola. Diez lotes espléndidos, sobre los tranvías, la plaza y la estación del F. C. P. Juez doctor Juan Carlos Lagos, secretario Dr. Beretervide. Por división de condominio entre los herederos de la sucesión Vermeulen. Base $ 4 por cada 75 decímetros cuadrados o sea la vara cuadrada.
EL DOMINGO 5 de diciembre, en los mismos. A las 16 (4 p. m.). Lacar esquina Segurola. Tres lotes entre chalets y buena edificación, a dos cuadras de la estación y de los tranvías 85 y 86. Adoquinado pago por Lacar. Miden 8m66 y 11m87 (10 vs. y 13v70) por 28m51 (34v08). Superficies 255.55 y 350.22 metros cuadrados (340.80 y 466.90 vs. cs.)
A las 17.30 (5.30 p. m.) Avenida Nacional entre Esperanza y Bahía Blanca (adoquinada), al lado de la plaza General Arenales y a una cuadra de los tranvías. Seis lotes iguales de 8m66 (10v) por 38m87 (44v85). Superficie 336.64 metros cuads. (448vc90).
A las 17.30 (5.30 p. m.) Esperanza entre Avenida Nacional y Nueva York. Frente al gran palacio de Devoto, y lindando con el 4050. Un lote de 195 metros cuads. 13 (260vc20). Escribano señor Pedro Oxoby. Solicítense folletos. 8 ojo a cuenta de precio. Comisión 2 ojo.—BRAVO BARROS y Cía. d1

En Belgrano. Muy central.— Un lote ideal. General Paz 1356, entre Pampa y Sucre. A una cuadra de la Av. Cabildo y a tres de la plaza e iglesia. Barrio de grandes construcciones. Indicadísimo para una casa habitación. Base $ 23 la vara.
EL JUEVES 9 de diciembre, a las 15, en nuestro hall. 12 varas por 50; superficie 600 v. c. 46.—BRAVO BARROS y Cía. d3

Para industria. A $ 0.50 la v. — En Villa Lugano. 11.616 varas en cuatro lotes. Calles Strangford, Guaminí y Montiel. A 10 cuadras al Sur de la estación Villa Lugano del F. C. C. B. A. Rodeado de edificación. Para establecimientos industriales o para subdividirlos en lotes chicos. Base 0.50 centavos la vara.
EL JUEVES 9 de diciembre, a las 15, en nuestro hall. Manzana No. 52, miden: 69 varas por 58; superficies de 3.894 a 3.911 varas, cada lote. Escrituras por ante el señor Juan B. Forte.—BRAVO BARROS y Cía. d3

Avda. LEANDRO ALEM 2146. (Antes Paseo de Julio). 498 varas al lado de la avenida Callao. Lo mejor para una gran casa de renta que produciría siempre alto interés. Base $ 23.000. A $ 46 la vara.
EL MARTES 7 de diciembre, a las 15, en nuestro hall. 9.93 varas por 50. Ad corpus. Afirmado pago.—BRAVO BARROS y Cía. n30

En las Barrancas de Belgrano— Terreno excepcional, en la mejor ubicación. Juramento 1951 entre 3 de Febrero y O'Higgins. Rodeado de suntuosas casas. A 50 varas del Paseo de las Barrancas y a dos cuadras de la estación (C.). 539 varas. Base 56 $ la vara. 1/2 al contado y 1/2 a 1 y 2 años y 8 ojo.
EL JUEVES 9 de diciembre, a las 15, en nuestro hall. 11v54 por 46v80 (539 v. c. 36). Cerco de pared y vereda al frente. Visítese de 15 a 17. Escribano señor Félix Raynaco.—BRAVO BARROS y Cía. n30

En Belgrano. — Bien ubicado. — Terreno bulevar Monroe entre Crámer, (con tranvía) y Av. del Tejar. Adoquinado pago. En una de las calles de mayor edificación de esa parte de la parroquia. Base, $ 3 la vara. 1/3 al contado y 1/3 a 1 y 2 años y 8 ojo de interés.
EL DOMINGO 5 de diciembre a las 15, en el mismo. 11v33 de frente al NO. p. 34v13, 33v57 y 34v99 en el contrafrente en línea oblicua. Dista 46v91 de la esquina de Av. del Tejar.—BRAVO BARROS y Cía. n38

EN BELGRANO.— Muy lindo terreno. Zapiola entre Juramento y Echeverría. A una cuadra de la estación (C). Rodeado de preciosas residencias, una de las mejores ubicaciones de la parroquia. Para una gran casa-habitación. Base, $ 40 la vara.
EL JUEVES 9 de diciembre, a las 15 (3 p. m.), en nuestro hall. 11v49 de frente al ... por ... Cerco de alambre tejido.—BRAVO BARROS y Cía. d3

Sobre el puerto y los diques— Venezuela esquina Azopardo. Norte y Este. Frente al gran edificio de la aduana y a 1 cuadra del Paseo Colón. 152 varas para grandes almacenes o casas de renta. Base, $ 75 la vara.
EL JUEVES 9 de diciembre a las 15 (3 p. m.), en nuestro hall. 20 varas a Venezuela por 12v11 a Azopardo. Superficie 152.20 varas cuadradas. Escribano señor Juan B. Forte.—BRAVO BARROS y Cía. d3

CAMPOS

Títulos perfectos. Seña 8 ojo. Comisión 2 ojo

8.600 HTS. EN SAN LUIS.— A pasos de la localidad. Departamento de la capital. El campo "Las Mañanitas" y "Laguna Seca", a 2 leguas aproximadamente al Norte de las estaciones Alto Pencoso, Jarilla y Desaguadero del F. C. P. (ramal de V. Mercedes a La Paz). Campos llanos, buenos, especiales para ganadería, con abundancia de pastos en toda época, tupidos montes de quebracho blanco, algarrobo, tintitaco, retamo y otras maderas, alambrados y mejoras. Venta resuelta, en un lote. Base, $ 5 la hectárea.
EL MARTES 7 de diciembre, a las 15, en nuestro hall. Linderos: Javier Molina, herederos de Reta y Amieur, Sosa y Barbosa, Días y Fernández, Rosales y Vidal Hnos. Alambrado en el perímetro con 6 hilos y postes de primera y dividido en 3 potreros con 6 hilos, población de 3 piezas de material, represa, jagüeles, varios pozos, entre ellos uno muy grande surgente, capaz de regar 3.000 hectáreas de tierra dada la ubicación en que está y otras mejoras. Se visita por Alto Pencoso, donde habrá una persona que acompañará a los interesados para revisar el campo. Solicítense planos. — BRAVO BARROS y Cía. n38

RODEANDO LA ESTACION La Noria del F. C. del Sud. 251 hectáreas que comprenden parte de los campos de Gallos, con la estación Noria del F. C. Sud, dentro del campo, a 10 minutos de ... y a 17 kilómetros de Constitución y con servicio frecuente de trenes. En 4 lotes, de 20 a 277 hectáreas. Con tierras negras, pastos tiernos, agua excelente, especialísimos para tambo o cremerías. Base $ 300 la hectárea. Con cédulas.
EL MIERCOLES 15 de diciembre, a las 15, en nuestro hall. Después detalles completos. Mayores informes, BRAVO BARROS y Cía. n37

LOS CAMPOS DE Pergamino En la famosa región del maíz, conocido por "Manantiales" a 2.250 hectáreas en 8 lotes de 106, 170, 211, 310, 723 y 731 hectáreas. A 30 cuadras al S. O. de la estación La Violeta del F. C. C. C., a 6 leguas al N. E. de Pergamino, a 7 al N. O. de Arrecifes y con frente a los caminos generales a Pergamino, Arrecifes, San Nicolás, Ramallo y Baradero. Campos parejos, con tierras negras, humíferas y aguas excelentes a poca profundidad, especialísimos para agricultura y alfalfa, con partes sobresalientes para ganadería. Venta resuelta con opción. Base 300 pesos y pesos 250 la hectárea. Mitad al contado y mitad a uno y dos años, 8 ojo de interés.
EL MIERCOLES 22 de diciembre, a las 15, en nuestro hall. Los lotes 5 y 6 tienen 249 y 408 hectáreas respectivamente que se entregarán libres de ocupantes el 30 de abril de 1921. Escribano señor Nicanor Repetto. Se visitan por La Violeta, Pergamino o Arrecifes. Solicítense planos, 351 San Martín 361.—BRAVO BARROS y Cía. n37

A pagar con la renta

CASEROS 1974 A 1984. — JUDICIAL

CALCULO DE ALQUILERES: $ 12.000. BASE, $ 123.150

BRAVO BARROS y Co.

ESTANCIA EN SANTA FE. A tres horas de Rosario. El establecimiento "Santo Tomás", departamento San Martín, 3,390 hectáreas, a 3 leguas y media al N. E. de la estación Casas, a tres al Este de Cañada Rosquín, a 3 al Norte de Las Bandurrias (todas del F. C. C. C.), a 4 leguas al S. O. de Gálvez (FF. CC. C. A. y P. S. F.) y a poco más de tres horas de la ciudad de Rosario y en comunicación rápida y directa con todos los mercados de consumo y puertos de embarque. Buen campo, inmejorable para ganadería, con más o menos 500 hectáreas alfalfadas, pastos riquísimos de mucho engorde, alambrados, potreros, poblaciones y muchas otras mejoras. En un lote. Base, $ 160 la hectárea.
EL MARTES 7 de diciembre, a las 15, en nuestro hall, 351 San Martín 361. Linderos: Vildermuth, Demaría, Aldao, Puntonet Hermanos, Ibáñez, Doré, Brebbia y Aghina, Echeverría y Casas, Acosta, Banco de la Nación, Pierrot y Laborero, Roullion y Olcese. Alambrado en todo el perímetro y dividido en 13 potreros principales con postes de quebracho y 5 y 6 hilos lisos y uno de púa. Dos casas con cuatro piezas y cuarto de baño, cada una, casa para peones, dos galpones, brete y baño para hacienda vacuna y 11 molinos con tanques, cañerías y bebederos convenientemente distribuidos. Se entregará libre de haciendas y ocupantes, dentro de los 170 días del remate. Se visita por Las Bandurrias o Casas; hay facilidades. Solicítense planos. —BRAVO BARROS Y Cía. n34

ESTANZUELA "La Felicia", en Lobos. Con cédulas. En el ejido. 146 hectáreas con valiosas mejoras, a 15 cuadras al N. de la estación Empalme Lobos (F. C. S.), y a dos horas de Constitución. Tierras negras, especialísimas para invernadas, tambos o granjas. Base, 600 $ la hectárea. Tiene 35.000 cédulas argentinas.
EL MIERCOLES 15 de diciembre a las 15, en nuestro hall. Después detalles. Entretanto solicítense informes y planos.—BRAVO BARROS y Cía. d3

¡Bastan $ 1.000!

CASAS NUEVAS EN FLORENCIO VARELA

EL 10 DE DICIEMBRE

BRAVO BARROS y Co.

Carlos A. Galli

MATADEROS — 25 LOTES con frente a las calles Arrecifes, Escalada, Lobos, Guardia Nacional y otras. Base $ 8 la mensualidad, en 80 meses, sin interés. Remataré sobre los mismos terrenos
EL DOMINGO 5 de diciembre, a las 15. Los terrenos a venderse distan 3 cuadras de Provincias Unidas, tienen servicio de aguas corrientes y luz eléctrica, y es un parade alto y de porvenir, venta resuelta sobre la base, con sólo 2 mensualidades en el acto del remate y 2 al retirar el título provisorio. Escrituras inmediatas. Comisión 3 ojo. Planos Lavalle 1535, U. T. 5856, Lib. vádic

MATADEROS: 7 LOTES frente a la calle Guardia Nacional, entre San Pedro y Merlo y Avenida Escalada. Base $ 0.80 la vara cuadrada, pagaderos tercera parte al contado y el resto a uno y dos años de plazo, con el 7 ojo anual. Remataré.
EL DOMINGO 5 de diciembre, a las 16. Títulos perfectos. Seña 8 ojo. Comisión 2 ojo, Lavalle 1535.—Carlos A. Galli. v5

Manuel E. Belza

SOBRE DONATO ALVAREZ, Gaona, y Boyacá, terreno esquina, dividido en dos lotes, con opción, Andrés Lamas, esquina Neuquen. Rodeado de edificación, moderna, colegios, tranvías, etc., cercado de alambre. Venderé sin base, por lo que den. Terreno: esquina 12v a Neuquen, 34 v. a Andrés Lamas. Lote lindero: 10v15 por 34 v. 48.
EL DOMINGO 5 de diciembre a las 16 horas, en los mismos. Títulos perfectos, 8 ojo a cuenta de precio y 2 ojo de comisión. Más datos a mis oficinas, Av. de Mayo 605. —Manuel E. Belza. vádia

Domingo Marotta

Rioja 1950, U. T. 2005, Mitre

CASEROS Y GUARANY 65. 2 piezas y 1 chica, con galponcito, mosaico adoquinado pago, etc., 10x35, tranvía 47, 6, 55, 23. Base $ 5.500. Visítese, es un chiche. EL DGO. 5 de diciembre a las 16. v4

EN VALENTIN ALSINA A 4 cuadras de Puente Alsina y de los tranvías 47, 55 y el tranvía del Puerto. Curupaity 3463, 3 piezas, cocina, baño, galería, cielorrasos yeso, mosaico. Visítela. Base $ 3.500 a plazos, 10x40.
EL DGO. 5 de diciembre, a las 15. v4

TERRENO LINDERO Curupaity al lado del No. 3463, con cerco, 10x40. Base $ 1.600 a plazos.
EL DGO. 5, a las 15. v4

LAS CASAS Y MUÑIZ 1931. 2 piezas y 2 chicas, con mosaico, 10x40. Base $ 6.000 a plazo.
EL DGO. 5 de diciembre a las 16.30. v4

Francisco Raynelli e hijo

DOS CASITAS EN UNA. — Calle Salcedo 3312 al 14. Nueve piezas, vestíbulo, cloacas, luz eléctrica, adoquinado pago. Están divididas. Renta 190 $. 4800 $ en cédulas. Un lindo negocio. Base $ 9.500, con las cédulas. Seña 8 ojo. Comisión 2 ojo.
EL DOMINGO 5 de diciembre, a las 15. Informes, Victoria 571. n30

2 CASAS EN UNA — SALCEDO 3674 al 700, esquina Colombres. Miden 14 por 19, tres lindas piezas, tirantes de hierro, un galpón, cloacas, adoquinado por Colombres, luz eléctrica, están divididas. Se da plazo. Véanlas. Base $ 7.500.
EL DOMINGO 5 de diciembre, a las 15.30. Informes, Victoria 571. d1

CASA EN FLORES — Junta 2509 al 31 y Varela. Mide 10x40. Sala, 5 piezas, galpón al fondo, todo de primera clase. Se da plazo. Deben verla. Es espléndida para todo destino. Base 6.950 $.
EL DOMINGO 5 de diciembre, a las 17. Informes, Victoria 571. d1

CASA HERMOSA — CALLE Avalos 982 y Chorroarín, frente al hospital Tornú. Mide 10 por 46, comedor, 3 piezas, galería, mosaicos, toda comodidad, a plazo. Base 3.950 $. Seña 8 ojo. Comisión 2 ojo.
EL DOMINGO 5 de diciembre a las 15. Informes, Victoria 571. d2

*AMPLIO TERRENO — CA*lle Monte entre San Ramón y Portela, entre edificios. Mide 10 por 66 1/3 varas, alto lo mejor de Flores. Liquidación. Es urgente venderlo. No falten. Base $ 3 v. c.
EL DOMINGO 5 de diciembre, a las 16, Informes, Victoria 571. d2

Juan Labriola

*BASE $ 4000, TODO A PLA*zo. Saraza 286. Tres piezas, agua, mosaico, cielorraso, adoq. pago. 8 1/2x36. Cocina, persianas.
EL 5 a las 15.30. v6

LINIERS 2880. Base $ 4.000, todo a plazo. Sala, 2 piezas, 1 en altos, cielorraso, agua, adoq. pago. luz eléct., llave en mano.
EL 5 a las 16. allí. v8

JUDICIAL. — GALLEGOS 2565. Base $ 3416.80. Seis piezas, cloacas, adoq. pago, puede visitarse.
EL 5 a las 16.30. Datos Moreno 2124, U. T. 360 Lib. v6

José Conti

PRECIOSA ESQUINA DE negocio al Sur, calle Humberto I 2600 y Saavedra. Base 11.000 pesos.
EL DOMINGO 5 de diciembre a las 16. Mide 10m39 de frente al N., 12m10 al E. 12m24 al O. y 9m07 al S. Ad corpus. Edificio: salón de negocio, 3 piezas, galponcito, cocina y w. c., cloacas y adoquinado pago. Seña 8 ojo. Comisión 2 ojo. n28

JUDICIAL. — Casa Añasco 1293 y lote lindero de 9m85 por 50m84 cada uno. Sup. 504.58 m. c. La casa consta de 2 piezas, piecita, cocina y w. m., adoq. pago. Bases $ 10.068.77 y 7.568.77.
EL DOMINGO 5 de diciembre, a las 15. Orden del Juez Dr. Campos, secretaría Méndez; Juicios Marina Enrique y Andreoli de Marina Emilia. Seña 8 ojo. Comisión 2 ojo. Datos, Bolívar 189. d1

JUDICIAL — En Temperley, para edificar chalets, 6 lotes, uno con edificio, a 6 cuadras de la estación, adoquinado pago, frente a las calles Manuel B. Fernández esq. Brandsen y frente a la calle Italia. Superficies: 289.64 a 397.24 m. c. Base: $ 3.20 a 463 m. c. y $ 5.059.93.
EL DOMINGO 5 de diciembre, a las 17.30 Orden del Juez Dr. Lagos, secretaría Oderigo juicio testamentario Luis A. Peyret. Escrituras por Armando Bergalli. Seña 8 ojo. Comisión 2 ojo. Planos, Bolívar 189. d1

A. Guaragna y Cía.

SAN PEDRITO 373. SOBRE esta amplia avenida, a 3 cuadras de Rivadavia, la situación más descollante de Flores. Mide 10x45 vs., jardín y 6 habitaciones, piezas de servicio, baño y cocina, cloacas y adoquinado pago. Base $ 15.000, toda a plazos.
EL DOMINGO 5 de diciembre, a las 16.30, allí. Visítese. 1p

*CHICLANA 3422. UNA SI*tuación envidiable, lo mejor del Sud, 10x106 varas, comedor, 9 dormitorios, 2 piecitas, baño y cocina, jardín al frente y gran fondo. Adoquinado pago. Rodeado de tranvías. Base $ 18.000.
EL DOMINGO 5 de diciembre, a las 17.30, allí. 1p

FLORES, BELEN 540. UNA joya, 10x35, sala con frente imitación piedra, escritorio, 3 dormitorios, baño, cocina y pieza de servicio, galería, etc. A 5 cuadras del subterráneo. Base $ 10.000.
EL DOMINGO 5 de diciembre, a las 16, allí. 1p

EN MENSUALIDADES — Coronel Cárdenas 2344. Mataderos, 10 por 45, consta de 3 piezas grandes y una chica, baño, etc., galería con grandes columnas, toda hecha en cal y portland. Base pesos 4.000 en 36 mensualidades.
EL DOMINGO 5 de diciembre a las 15. Allí. 1p

Aníbal Solanas

TERRENO EN BELGRANO Al contado. Calle Congreso entre Freyre y avenida del Tejar, 10 varas de frente por 78.14. Superficie 781v49.
EL DOMINGO 5 de diciembre a las 16 horas. Remataré en la misma. Base ínfima 5 pesos la vara, con adoquinado pago. Más datos, Corrientes 435. v5

Andrés Corvetto

CASA-QUINTA Y terrenos en Caseros, A 1 1/2 cuadras al Norte de la estación. A 30 minutos de Retiro, F. C. P. Frente a la quinta de Becco. Casa moderna y 4 lotes linderos. Calle Giles, entre Caseros y Kelsey. Base $ 7.500 la casa a plazos, y $ 1.30 la v. c. los terrenos.
EL DOMINGO 5 de diciembre, a las 16, en los mismos. Planos, 331 Reconquista.—Andrés Corvetto. v5dic.

F. Constenla y Cía.

EN AVELLANEDA — Casa central. Charlone 355 esq. Rivero. Terreno 10x40. Edificio: salón, dos dormitorios, etc. Adoquinado por ambas calles. Base pesos 6.000.
EL DOMINGO 5 de diciembre, a las 17. Datos, Mitre 7 (Avellaneda). v5

Arturo Barros

*LAS CASUARINAS EN VI*lla Ballester. Preciosa quinta calle Ballester 61, con buena casa, árboles, jardín, cancha de tennis, pileta de natación, garage, etc., Comedor, escritorio, 5 dormitorios, guardarropa, baño completo, cocina con económica, despensa, galería de cristales al frente, hall y sótano en toda la casa. En otro cuerpo: cochera, caballeriza, lavadero, altillo, gallinero, etc. Molino con tres tanques, motor, aguas corrientes y obras sanitarias, luz eléctrica, etc. A 4 cuadras de la estación, sobre el adoquinado y a 30 minutos del Retiro, con 50 trenes diarios. Su terreno es de 4465 v. c. Es un lindo conjunto de sombra, flores y comodidades que debe visitarse. Base 46.000 pesos, de los cuales 13.000 al contado, ... Banco Provincia y el excedente a 3 años de plazo con hipoteca al 7 ojo anual.
EL DOMINGO 5 de diciembre a las 17, en la misma quinta. Informes, San Martín ... n30

V. S. Lobato y Cía.

*JUDICIAL — CUATRO CA*sas en Valentín Alsina, partido de Avellaneda, a dos cuadras del Puente Alsina y de los tranvías 47 y 55 y con el tranvía del Puerto, al frente. Orden del juez doctor Fernando M. Colombres, secretaría doctor Osvaldo Rocha, como pertenecientes a la sucesión de don Dionisio Gelabert.
EL DOMINGO 5 de diciembre en las mismas propiedades.
1o.—A las 15, Casa moderna, avenida camino real a Puente Alsina No. 3353 3363. Mide 8m86 de frente al Este por 41m... a un costado, 43m48 al otro y ... en el contrafrente. Edificio: un negocio al frente con piso de madera, vidrieras con armazón y cortinas metálicas y cielorrasos, zaguán a un costado, corredor y cinco habitaciones, cocina, baño y w. c. Frente imitación piedra y calle adoquinada. Base $ 12.720.60.
2o.—En seguida casa lindera a la anterior, camino real a Puente Alsina No. 3373. Mide 8m86 de frente al Este por 43m48 en el costado Norte y 45m48 en el Sud. Edificio: negocio de material al frente, zaguán de material, corredor, tres habitaciones de madera y al fondo una casilla de madera con otras tres piezas, dos cocinas, un baño y dos w. c. Frente imitación piedra, calle adoquinada. Base $ 5.740.75.
3o.—A las 17. Casa calle General Arias No. 2370. Mide 7m79 de frente por 37.31 de fondo. Tiene tres piezas de madera. Base $ 1.141.80.
4o.—En seguida casa calle Curapaligüe No. 2337 (antes 2577). Mide 7m79 de frente por 35 metros de fondo. Edificio: dos piezas de material con galería, cocina, cerco con verja y dependencias. Base pesos 1.848.43. Los títulos son perfectos. Las escrituras se otorgarán por la oficina del escribano don Eliseo B. Camiroaga. Seña 8 ojo. Comisión 2 ojo. Otros informes Rivadavia 629.—V. S. LOBATO y Cía. n31

10.000 HECTAREAS DE campo en Río Negro, sección XXVI, fracción B, lote 16, a 3 1/2 leguas de la estación Kilómetro 1.120, F. C. S, entre Chichinales y Río Negro. Orden del Banco Belga, de P. T. Base pesos 4 la hectárea. No tiene alambrado ni mejoras. Es campo especial para ovejas.
EL JUEVES 16 de diciembre a las 15, en nuestra casa, Rivadavia 629, donde pueden pedir planos.—V. S. LOBATO y Cía. n27

EN EL TIGRE, 5 LOTES de terreno. Frente a la calle Casón, con asfalto pago y al Palacio de Cobo. A 1 cuadra de la estación, en el paraje más importante y aparente para construir el chalet o casa habitación. Sin base. Título perfecto.
EL DOMINGO 5 de diciembre, a las 17, sobre los mismos. Hay lote de 11v. por ... Superficie 374 v. c. y 4 de 12 v. por 79v77. Superficie 935,34 v. c. Daremos opción. Seña 8 ojo. Comisión 2 ojo. Informes y planos, Rivadavia 629.—V. S. LOBATO y Cía. n26

*21.034 HECTAREAS de cam*po en Santiago del Estero. Dep. Figueroa, sobre el Río Salado, a 35 kilómetros de la est. La Cañada, F. C. C. N. Base $ 3 hectárea.
EL JUEVES 16 de diciembre, a las 15, en nuestra casa, Rivadavia 629. Después detalles. Planos y datos en nuestra casa, Rivadavia 629.—V. S. LOBATO y Cía. vádic.

Santiago M. Vadell

Transferido

En Belgrano

Sobre el Parque Saavedra, 35 lotes. A plazos. Con posesión y escrituras en seguida del remate. Títulos garantidos perfectos. Base $ 2 los 75 decímetros o sea la vara. La manzana calle Besares, Pinto, Zapiola y Ruiz Huidobro. v5

*HERMOSOS terrenos de rápi*da valorización ubicados en lo mejor y más pintoresco, sobre la entrada principal del Parque de Saavedra y plaza de ejercicios físicos, con pileta de natación, pista de patinaje, etc., donde la población acude en busca de salud y expansión, a pocos pasos de las avenidas Del Tejar, García del Río, Crámer y Cabildo y otras calles importantes, con tranvías a plaza de Mayo, Saavedra, Tigre, obras sanitarias, etc., además de una densa población que la rodea.
EL DOMINGO 5 de diciembre, de 1920, a las 16 horas. Sobre los mismos terrenos. Pagaderos 20 ojo al escriturar y el resto en 4 cuotas de 6, 12, 18 y 24 meses de plazo. Seña 8 ojo. Comisión 2 ojo. Planos y datos en mi oficina, Santiago M. Vadell, Corrientes 1320, U. T. 7067, Lib. v5

Carlos A. Grané

JUDICIAL. En BELGRANO —Terreno, 11 de Septiembre entre Aguilar y Teodoro García. A sólo dos cuadras de la Avenida Cabildo y dentro de las grandes construcciones de la localidad. Mide 14 mts. 0.5 de frente por mts. 43.30 sobre uno de sus costados y 46.53 sobre el NE. o sean 1360 vs. cds. Mandato del señor juez doctor Klappenbach, secretaría del doctor Cirio, en los autos sucesorios de don Pablo Piatt. Base de venta $ 12 m|n. los 75 centímetros cuadrados o sea la vara. El pago podrá efectuarse, la mitad al contado y el resto a uno o dos años de plazo, con el interés del 8 ojo anual.
EL DOMINGO 12 de diciembre, a las 17. Seña 8 ojo. Comisión 2 ojo. Informes a mi oficina, Talcahuano 746. v12

T. A. Vinelli

San Martín 345, U. T. 1881, Avenida

*EN BELGRANO, CASA Men*doza 3901 esquina Estomba, a 3 cuadras de la Avda. Monroe y tranvía 36, 20 varas por 60. Sala, escritorio, 3 dormitorios, comedor, cuarto baño instalado, cocina, etc., adoq. pago. Base, pesos 30.000. Reconoce una hip. de 17.000 pesos al 6 1/2 ojo amortizable.
EL DGO. 5 de diciembre, a las 16, en la misma. Datos T. A. Vinelli Rte. 629. d3

*EN PALERMO. — HABITA*ción y renta. Regia casa S. Salvador 5969, a 4 cuad. de Santa Fe, 10 vs. por 40. Sólido edificio, de sala, 3 dormitorios, comedor y dependencia al fondo un departamento de 4 piezas y depend. Renta 320 pesos. Base $ 35.000 a largos plazos.
EL DGO. 5 de diciembre a las 15, en la misma. Datos a T. A. Vinelli, Rte. 633. d3

Juan S. Mazzei

CASA ZELAYA 3149, entre Anchorena y Agüero. A dos cuadras de Corrientes, y una del mercado de Abasto. Barrio ideal, donde de nadie vende. Base $ 11.500. Su terreno mide 8x47. Sala, 3 piezas de material, construidas en cal, 2 piezas de madera, cocina, cloacas, adoquinado pago. Luz eléctrica, aguas corrientes. Orden terminante de vender, pasando de la base.
EL DOMINGO 5 de diciembre, a las 16, sobre la misma. Seña 8 ojo. Comisión 2 ojo. Informes, Talcahuano 469, U. T. 4693, Libertad. 1p

BERETTA y Cía.

SE ACERCA EL DIA!

Se acerca el día del gran remate de quintas, chacras y lotes que se realizará el domingo sobre los mismos terrenos en Ingeniero Maschwitz.

La expectativa despertada por nuestro gran remate se explica por la alta calidad de la tierra que sale a la venta; por lo ínfimo de las bases de 5 a 20 cts. la vara; por las facilidades de pago; por darse títulos definitivos inmediatos, y por la división de los lotes, entre los que hay muchos cuartos de manzana y quintas y chacras de 1 a 10 hectáreas.

El pedido de planos, folletos y boletos para el gran remate de Ing. Maschwitz ha superado todos nuestros cálculos. Anoche mismo, hemos tenido que hacer nuevos tirajes para atender la creciente demanda del público. Ahora estamos nuevamente en condiciones de atender todos los pedidos. Seguimos entregando y remitiendo planos, folletos y boletos a todo el que los solicite.

El domingo, en el hall de la estación Retiro, nuestros empleados, que se distinguirán por un brazal, seguirán dando boletos a los interesados, hasta 5 minutos antes de salir el tren.

Las señoras, señoritas y familias tendrán a su disposición coches reservados para viajar con toda comodidad.

El remate se efectuará EL DOMINGO 5, a la llegada del tren gratis que saldrá de Retiro a las 13 horas.

Pidan boletos, planos y folletos, personalmente, por carta, o por teléfono, U. T. ... (Riv.), Avda. de Mayo ...

BERETTA y Cía.

Peralta Martínez y Serna

CASAS

EN SAN MARTIN. — CASA habitación, tipo hotel, rodeada de jardín, San Martín 167, en pleno centro. A una cuadra de la plaza. Base, $ 30.000.
EL DOMINGO 5 de diciembre, a las 16.30, en la misma propiedad. Terreno: 20 v. por 40. Ad corpus. Edificio: Frente imitación piedra sobre jardín con verja. Hall, sala, escritorio, comedor, antecomedor, living room, toilet, jardín al fondo, cocina, 2 habitaciones de servicio, baño, lavadero. Piso alto: hall, 3 dormitorios, baño, etc. Entrada para servicio. Puede visitarse de 10 a 12 y de 14 a 18. Se entregará desocupada. Título perfecto. 8 ojo de seña y 2 ojo de comisión.—Peralta Martínez y Serna. n28

*EN SAN MARTIN — LA me*jor ubicación. Frente a la plaza. En pleno centro. Mitre 313/26, entre Las Piedras y San Lorenzo. Donde está lo más representativo y más valioso del pueblo, una casa antigua en terreno de 462 varas cuadradas. Base, $ 18.000.
EL DOMINGO 5 de diciembre, a las 15, en la misma propiedad. Terreno: 10 varas por 46v33. Edificio: Consta de salón de negocio, tres habitaciones, patio, etc. y en altos 3 habitaciones más; cocina, w. c., etc. Título perfecto. 8 ojo de seña y 2 ojo de comisión.—Peralta Martínez y Serna. n28

CASA AUSTRALIA 2716. — Entre Santa Elena y Pardiel. A dos cuadras de la Av. Vélez Sársfield. Frente a la estación Sola, F. C. S. Venta por división de condominio. Base, $ 3.000.
EL DOMINGO 5 de diciembre, a las 14, en la misma propiedad. Terreno: 10 v. por 25 v. Edificio: Consta de dos habitaciones de material, 2 de madera, dos cocinas, w. c., patio, fondo, etc. Título perfecto, 8 ojo de seña y 2 ojo de comisión.—Peralta Martínez y Serna. n28

*CASA EN PALERMO — NI*caragua 5735, entre Bompland y Carranza. A cuatro cuadras de la Av. Santa Fe. Venta por orden del Banco de la Provincia de Buenos Aires. Base pesos 6.000. 1/3 parte al contado y el saldo en 2 cuotas iguales a 1 y 2 años con 8 ojo al año.
EL DOMINGO 5 de diciembre a las 15, en la misma propiedad. Terreno: 9 varas de frente por 47v02 de fondo en el costado SE. y 47v05 en el del NO. Edificio: Consta de 4 habitaciones, otra de madera, cocina, w. c., pileta, patio, gallinero, etc. Título perfecto. El comprador deberá entregar 10 ojo de seña y 2 ojo de comisión.—Peralta Martínez y Serna. n30

CASA-QUINTA EN VILLA... "El Edén". A cinco cuadras de la estación del F. ... Buena casa habitación, rodeada de numerosa arboleda. 4.514 varas cuadradas. Base, $ 7.000, incluso 4.000 pesos hipotecarios a estilo de plaza.
EL DOMINGO 5 de diciembre, a las 10 horas, sobre la misma propiedad. Detalle: La casa consta de comedor, tres habitaciones, cocina, baño, patio cubierto, habitación de servicio, molino, cochera, caballeriza, depósito etc. Rodeada de alambre tejido, hay cantidad de árboles de sombra y frutales. Título perfecto. 8 ojo de seña y 2 ojo de comisión.—Peralta Martínez y Serna. n28

CASA QUINTA EN BERNAL 25 de Mayo 230. Entre Lavalle y Maipú. A tres cuadras de la estación y dos del tranvía A. A. Afirmado pago. Base, pesos 16.500, 1/2 al contado y el saldo a uno o dos años con 8 ojo.
EL MIERCOLES 8 de diciembre (fiesta), a las 14, en la misma propiedad. Terreno: 25v09 por 50 varas. Edificio: Rodeado de bonito jardín. Con frente símil piedra. Consta de hall, comedor, 4 habitaciones, baño, cocina, galería cubierta, w. c. y una habitación de madera, luz eléctrica, motor eléctrico para sacar agua, árboles frutales. Títulos perfectos. 8 ojo de seña y 2 ojo de comisión.—Peralta Martínez y Serna. d1

TERRENOS

*TERRENOS EN SAN MAR*tín. Centrales y baratos. 3 lotes, 2 frente a la Avenida 25 de Mayo y 1 frente a Saavedra, entre las de Falcón y 3 de Febrero. A cinco cuadras de la estación. Base, $ 1.50 la v. c.
EL DOMINGO 5 de diciembre, a las 10.30, en los mismos terrenos. Superficies: Varían de 460 a 500 v. c. Títulos perfectos.—Peralta Martínez y Serna. n26

CAMPOS

*LOS CAMPOS DE PELLE*grini. Sobre la estación "Tres Lomas", del F. C. O. 1.841 hectáreas, 55 áreas y 40 centiáreas en 11 lotes de superficies varias. Los hay de 50, 100, 200 y 400 hectáreas y la venta con opción, permitirá adquirir una superficie mayor. Son tierras de primer orden para ganadería y agricultura y la alfalfa que se cosecha en ese punto está considerada como la mejor de la provincia. Los campos que ofrecemos, conocidos por de Biasco, son flor de flor, y en tal concepto reputadísimos; en el total de hectáreas que ofrecemos no hay ni 5 ojo de desperdicio; son ligeramente quebrados con riquísimas aguas y capaces como los que más.
EL JUEVES 16 de diciembre a las 15, en nuestra casa, 330 San Martín 356. Detalle: Campo de 1.103 hectáreas 31 áreas y 86 centiáreas, en 4 lotes. Dista 5.500 metros al Oeste de la estación. Linda con Moreno, Graciarena, Marcaida, Malcolm y King, Cabrera y Urbicain. Está arrendado a Don José Martín Cabrera, hasta el 1o. de marzo de 1924, a $ 15 la hectárea. Base, $ 200 la hectárea. Otro campo está formado por dos lotes lindando con la vía del F. C. y a 3.500 metros al Sud de la estación, de 163 hectáreas, y 3.600 metros cuadrados uno y de 209 hectáreas y 2,750 metros cuadrados el otro. Están libres de arrendamiento y se entregarán en seguida de escriturado. Lindan con de la Plaza, Marcaida y el F. C. Base, $ 200 la hectárea. A 500 metros al SO. de la estación y lindando con las quintas del pueblo, otro campo de 294 hectáreas, se divide en dos lotes, de 94 y 200 hectáreas, con algo de alfalfa. Está arrendado a don Tomás Brusa, hasta el 1o. de octubre de 1921 en $ 10 la hectárea. Base, $ 250 la hectárea. Al Norte y a 500 metros de la estación otro campo de 71 hectáreas y fracción, se divide en 3 lotes de 51, 10 y 9 hectáreas y fracción, respectivamente. Lindan con los ramales a Trenque Lauquen y Pehuajó. Están arrendados a Don Tomás Brusa a $ 10 la hectárea, hasta el 1o. de octubre de 1921. Base, $ 200 la hectárea. La inspección de estos campos puede hacerse por Tres Lomas, donde hay comodidades. Pídanse mayores datos y planos en nuestra casa. Escrituras por la oficina de los señores Juan y Pedro Oxoby. Seña, 8 ojo. Comisión 2 ojo.—Peralta Martínez y Serna n25

Marcos P. Pereira

*JUDICIAL — 2 FRACCIO*nes de campo en Matanzas y Morón, la primera de 23 hectáreas, 08 áreas y 20 centiáreas y la segunda de 15 hectáreas, 74 áreas y 77 centiáreas. Bases retasadas, pesos 730 y 270 la hectárea. Venta ordenada en la sucesión de Juana Francisca Sánchez de Rodríguez que tramita el juzgado doctor Aramburú, secretaría Pinto. El remate tendrá lugar en el campo de Matanzas, en el cual hay una sólida población de 3 piezas y cocina.
EL SABADO 11 de diciembre a las 16. En la estación Rafael Castillo habrá coches a las 15.20 y en Morón a las 15. Planos Corrientes 685, escritorio 10, Buenos Aires y Brown 643, Quilmes. v11

MARIO LIVINGSTON

v10d

URUGUAY 1246. — Casa baja de familia, desocupada. Habitaciones principales decoradas, baños con buenos artefactos sanitarios, estufas, etc., etc. Todo en perfecto estado. Tiene sala, escritorio, comedor con artefactos eléctricos de bronce, 4 dormitorios, 2 cuartos de baño, antecomedor con grandes armarios, una piecita, 2 buenas piezas para el servicio y w. c. para el mismo. Cocina con armario y mesa de mármol. En la azotea: cuartito con pileta para lavar y una pieza grande para guardar baúles. Vestíbulo, un bonito patio cubierto con claraboya corrediza y treillage en las paredes, otro patiecito con jardín y otro jardincito más al fondo. El terreno mide 10 varas de frente por casi 44 de fondo. Venta ad corpus. Base real y definitiva $ 65.000.
EL VIERNES 10 de diciembre, a las 15, en mi casa, Cangallo 466. Puede visitarse. Llaves al lado núm. 1246. Seña 8 ojo. Comisión 2 ojo. Títulos perfectos. Más datos y plano de la casa, a Cangallo 466.—Mario Livingston. n28

Walger, Olascoaga y Resta

4.500 hs. EN ALBERTI, F. C. O., en los más ricos campos de la provincia de Buenos Aires. Parte de las famosas tierras de Palantelén, en Alberti (F. C. O.), entre Chivilcoy y Bragado, 4.500 hectáreas divididas en 103 lotes de quintas y chacras, rodeando la estación Pla, de la C. G. B. A., a 5 cuadras de la estación Emita, del F. C. Midland, a 1 legua de Alberti, con cuyas chacras lindan, y a seis leguas de las ciudades de Chivilcoy, Bragado y 25 de Mayo. En medio, pues, de los centros de población y de comercio más importantes de la provincia y en comunicación directa y continua con la capital federal, de la que distan 4 horas de ferrocarril. Inmejorables para todo destino, por sus tierras negras riquísimas, sus excelentes aguas y sus incomparables prados naturales. Para tambo, chacras agrícolas, granjas, cabañas o criaderos no hay nada mejor. Venta amplia y liberal, con opción. Bases de $ 400 la hectárea los lotes 9 al 60, $ 300 del 61 al 71 y sin base las quintas que rodean la estación Pla. El precio puede pagarse tercera parte al contado y el resto en cuatro cuotas anuales con garantía hipotecaria del mismo campo e interés del 7 ojo anual los tres primeros años y 8 ojo el último, por semestres anticipados.
EL DOMINGO 19 de diciembre, a las 12.30, en el teatro Roma, en Alberti. Después mayores detalles. Entretanto, pídanse planos e informes en nuestra casa, Florida 316.—Walger, Olascoaga y Resta. v10

Estanislao Vargas

72 LOTES, 120 MESES. EN Boulogne, Central Córdoba, 3 cuadras de la estación, Pdo. de San Isidro, donde están los importantes talleres de este F. C., rodeados de las quintas de los señores Rolón, Carballido, Cullen Ayerza, Meira, Nado, Chanourdie, Mitre, etc., cerca del campo de volación. Base 1.50 por mes el lote. Actualmente el Central Córdoba construye su vía doble que ofrecerá un amplio servicio de trenes locales.
EL DOMINGO 5 de diciembre, a la llegada del tren gratis que sale de Retiro, C. C., a las 14, con escrituras en el acto, nada de títulos provisorios. Seña 4 meses y 2 ojo de comisión. Escribano don Emilio Vignali, Mitre 383. Planos en San Martín 486. v3

*GRAN QUINTA EN BOU*logne, el mismo día, a las 17. Base $ 16.000, a plazos, esto es un gran negocio, debe visitarse. Entregamos llave en mano. v3

José A. Carús

JUDICIAL — EL MARTES 7 de diciembre, en su escritorio, San Martín 519, Azul (F. C. Sud).—381 hectáreas, 56 áreas y 46 centiáreas de buen campo de la sucesión Pinto, situado en el partido de Azul, distante 3 leguas de la estación Parish (F. C. Sud), dividido en la siguiente forma:
1.º Una fracción compuesta de 127 hectáreas, 28 áreas y 82 centiáreas, bien alambrada y dividida en dos potreros, con poblaciones de material, compuesta de 4 piezas con corredor de cinc, cocina con económica, galpón de barro y techo de paja, jardín con cerco de alambre tejido, corral para yeguarizos, represa y bebidas de hierro, buen monte de frutales y acacias. Base, $ 9.240 m|n.
2.º Otra fracción de campo, lindando con la primera, alambrada y dividida en dos potreros, en los que se ha sembrado maíz y no se ha recogido, con buen monte de frutales y de sombra. Consta su extensión de 127 hectáreas, 28 áreas y 82 centiáreas. Base, $ 9.440 m|n.
3.º Otro lote de campo lindando, también, con los dos anteriores, compuesto de la misma superficie, alambrado y dividido en dos cuadros, con dos piezas de barro con techo de cinc, cocina, corredor, corrales para ovejas, buen monte de frutales y sombra. Base, $ 9.260 m|n.
Los alambrados de las tres fracciones son de 7 hilos, con postes de ñandubay y varillas de hierro. Los linderos se determinan en el respectivo edicto.
Linderos: Sucesión Martín Berde, Manuel y María Pereyra, Pereyra de Cárdenas, Juan Navarlatz, Basilia A. de Zárate y otros. Seña 10 ojo. Comisión 2 ojo. d3

F. Astoul Bonorino y Cía.

*EN VILLA URQUIZA—JU*dicial. Casita calle Tequendama 2340 entre Zamudio y Caracas, 8.66 m. por 41.35. Una pieza mampostería 1 de madera, jardín y árboles frutales, cocina y w. c. Orden Juez doctor Casabal, sec. Persiani. Sucesión Rosales José y otra. Escrituras ante los señores C. Varangot y C. A. Novaro. Base pesos 1.122.33.
EL DOMINGO 5 de diciembre a las 15. Allí. Seña 8 ojo. Comisión 2 ojo. Planos, Lavalle 477.—F. Astoul Bonorino y Cía. vád

Carlos Olmi

JUDICIAL. — 3 CASITAS en Monte Grande, F. C. S. Calles Lavalle y Dorrego, entre Moreno y Belgrano. Una de 2 habitaciones y cocina. Base, $ 500. Dos casas de 1 habitación y cocina, cada una. Base, 400 $ cada casa. Otro: 1.446 metros, linderos, sin base.
EL MARTES 14 de diciembre, a las 16 en Reconquista 353. Juez doctor Lagos, secretaría Barraquero. Sucesión Jacinto Gaudiani. Seña 8 ojo. Comisión 2 ojo. Solicítense prospectos detallados a Olmi, Reconquista 353. d3

Francisco Abalo

*78 LOTES EN 100 MENSUA*lidades. En Flores, a 1 cuadra de la avenida Gaona y 3 de la avenida Nazca y del tranvía 84, combinación con el subterráneo, con frente a las calles Dungeness, Vírgenes, Monte Egmont, calles Helguera, Cuenca y Campana. Base, $ 3 por mes por lote, rodeados de un núcleo de edificación. Después detalles. Planos, Bolívar 256.
EL DOMINGO 26 de diciembre, a las 15.30.—F. Abalo. v4

EN ITUZAINGO, F. C. O.— 25 lotes, algunos con edificio y una buena casita quinta con 1.000 v|c. a plazo, sobre el andén de la estación a 2 y 4 cuadras. Terrenos altísimos. Sin base. Como ubicación es lo más importante de Ituzaingó, rodeados de hermosas casas quintas. La casa quinta consta de 3 piezas, galería, jardines, etc., con frente a las calles Rivadavia, Crespi, María Cristina, Sadi Carnot, Víctor Manuel, Cánovas del Castillo. Condiciones de venta: mitad al contado y mitad a un año, sin interés. Escritura por el escribano señor Cappa. Planos Bolívar 256.
EL DOMINGO 5 de diciembre, a las 16. —F. Abalo. v5

LUJOSA Y CONFORTABLE casa de familia para médico o estanciero, calle Humberto I 3158, a 1 cuadra de la avenida San Juan, en un selecto barrio de lujosas casas. Sólido edificio con materiales de primera, de sala con balcones de mármol y celosías, frente imitación piedra, zaguán estucado, zócalo mármol, comedor con zócalo, 5 dormitorios, baño completo con sus instalaciones, calefacción y azulejos, pieza de lavar con pileta, cocina con económica, amplias galerías, cielos rasos yeso, techo azotea, carpintería cedro toda ricamente decorada, 2 patios todo de mármol y zaguanes mosaicos norteamericanos. Entran en la venta las instalaciones de luz eléctrica y los toldos de los dos patios, cloacas, etc. Es casa que reúne luz y aire. Base, $ 32.000. Visítese de 15 a 17. Seña 8 ojo. Comisión 2 ojo. Datos, Bolívar 256.
EL DOMINGO 12 de diciembre, a las 17. —F. Abalo. v4

*10 LOTES EN LA UBICA*ción más importante del Caballito, con frente a las avenidas Pedro Goyena, Directorio y calles Emilio Mitre, Hortiguera, Puán, Miró y Convención, con adoquinados pagos y varias líneas de tranvías en combinación con el subterráneo. Base $ 10 v|c. Planos, Bolívar 256.
EL DOMINGO 12 de diciembre, a las 17.30.—F. Abalo. v4

Delavalle y Cía.

SOBRE CONSTITUCION. — EL DOMINGO 5 de diciembre, en las mismas. Mitad al contado. Mitad a plazos. A las 17: Pavón 1254, entre Santiago del Estero y Salta. Edificio: sala, 4 dormitorios, dependencias, servicios sanitarios. Terreno: 8.45x35. Asfaltado pago. Base $ 17.500 m|n. v5dic.

A LAS 17.30 — SANTIAGO del Estero 1512|16, entre Pavón y Garay. Edificio: Sala-negocio, 3 habitaciones, dependencias, servicios sanitarios. Terreno: 9x36. Asfaltado pago. Base $ 14.000 m|n. v5dic.

A LAS 16. — ISABEL LA Católica 170, sobre Montes de Oca y Martín García. Edificio: sala, comedor, 4 dormitorios, dependencias, servicios sanitarios. Terreno: 8.66x34.245. Adoquinado pago. Base $ 16.500 m|n. Títulos perfectos. Informes Reconquista 331, U. T. 1346, Av. v5dic.

SERODINO & Cía.

v5

*A UNA CUADRA DE RIVE*ra, calle Cabrera, entre Arévalo y Dorrego, entre los números 6050 y 68. Lindo lote de terreno con cerco, vereda y adoquinado pago. Mide 10 por 24. Base, $ 6 la vara.
El DGO. 5 de diciembre, a las 15, en el mismo. n30

ENTRE LAS AVENIDAS Santa Fe y Rivera. Espléndida esquina calle Andrés Arguibel y Costa Rica. Mide 270 v. c. Base, $ 18 la vara.
EL DGO. 5 de diciembre, a las 16, en el mismo. Más datos Av. de Mayo 635.—Serodino y Cía. n30

Arturo Santiso y Cía.

AVENIDA CHORROARIN entre Girardot y Montenegro, a 2 cuadras de la avenida Triunvirato, a 1 de Donato Alvarez y a 3 de la estación Lacroze. 2 lotes bien ubicados y de muchísimo porvenir, lotes apropiados para fábrica, corralón, etc., miran al Oeste, lindando con la fábrica de perfumes, adoquinado pago, luz eléctrica y servicios sanitarios. Lote 1, mide 15 v. de frente, 20 v. en un costado, 84 en el otro, contrafrente 11v71; lote 2, lindando con el anterior, mide 15 v. de frente, 30 v. en un costado, 75 v. en el otro, contrafrente 11v71.
EL DOMINGO 5 de diciembre, a las 17, en los mismos. Base real 4 $ v|c. Una verdadera pichincha. Seña 8 ojo. Comisión 2 ojo. Informes, Maipú 30, U. T. 2089 A. v5

Jofre y Lizaso

*VILLA DEL PARQUE, SO*bre el andén de la estación, Manzanita ideal. Con frente a las calles Pedro Lozano, Campana y Ricardo Gutiérrez, frente a la vía del F. C. Superficie 1.300 v|c. Tiene galpón y caballeriza. A vender resueltamente y sin base. Datos, Constitución 1113.
EL DGO. 5 de diciembre, a las 15. v5

*VILLA DEL PARQUE. Cha*let moderno con 3 habitaciones a 3 cuadras de la estación. Campana 2622, entre Nogoyá y Melincué. Mide 20x40 vs. Orden terminante de venta. Sin base. Jofre y Lizaso.
EL DGO. 5 de diciembre, a las 15. v5

RISSO

PROXIMO A CONSTITUCION, a las 17

A 1 cuadra de la Av. Montes de Oca. Ituzaingó 1021|27. Hermosa casa alta y baja, 9 habit. en c|piso. Mide 11.54x46. Base, pesos 50.000, incluídas 20.000 cédulas.

EN FLORES, a las 15

Preciosa esquina a 2 cuadras de Rivadavia. Baradero 198 y Rafaela 3591. 2 casas en un solo lote, con 7 habit. y comodid. Base, $ 14.000, a plazos.

SUBTERRANEO, a las 15

Rafaela 3541. Casita chiche, 4 habit. y comodid. Base, $ 6.500, a plazos.

El domingo 5 de diciembre en las mismas

Seña 8 ojo. Comisión 2 ojo. Títulos perfectos. Informes San Martín núm. 484, U. T. 165, Rivadavia.

RISSO PATRON y Cía. v5

VICENTE PINO

v5

ESTO INTERESA

Renta 20 ojo

3 casas listas para habitar, bases las hipotecas a largo plazo. v5

Av. S. MARTIN y CAYENA 2224-26-40. Llave en mano. 3 casas, gran renta, a plazos. Edificios modernos en cal, frente imitación piedra, sala, 6 dormitorios, 2 comedores, cocina, w. c., luz eléctrica, adoquinado pago, carp. cedro, pisos tea, cielorrasos. Bases, las hipotecas al 8 ojo anual. $ 10.700, 11.100 y 11.200, respectivamente, venta forzosa.
El DGO. 5, a las 15.30, en las mismas. n28

MATURIN 2409 Y CAYENA, a plazo, lista para habitar, excelente construcción de 2 hab., hall, 1 chica, 1 altos grande, cocina, w. c., luz eléct., carp. cedro, pisos tea, galería columnas. Base, $ 5.500.
El DGO. 5, a las 16.30, en la misma.
Terreno formando la esquina de Maturín y Cayena, 10x18.25 v., adoq. en la esquina, sin base, al mejor postor.
El DGO. 5, a las 16.30, allí. n28

MATURIN 2361, CEDULAS, casa 4 hab., 2 chicas, cocina, w. c., galería, frutales, luz eléctrica, galpón, gallinero, adoq. pago. 10 por 60 varas.
EL DGO. 5, a las 17, en la misma. d1

*FLORES, NAZCA 724—MO*derna casa habitación, con grandes facilidades. Dos salas, 3 dorm., hall, comedor, toilette, baño, cocina, w. c., p. servicio. Frente imitación piedra, zaguán mármol San Luis, paredes estucadas con panneaux y detalles de confort, adoq. pago, etc. 10 por 29 vs. Base, $ 15.000, a mensualidades.
El DGO. 5, a las 17.30, en la misma. n28

BASE $ 2 v. c. CABALLITO. Añasco entre Cayena y Paramaribo, 10 por 58 varas.
EL DGO. 5 a las 17, allí. n28

*FLORES. BASE $ 5 v. c. Mo*rón, entre Nazca y Terrada, 10x32 vs.
El DGO. 5, a las 17.30, allí. n28

P. UNIDAS y San PEDRITO, hoy J. B. Alberdi, a 10 metros, esquina San Pedrito, adoquinado pago, 2 cuadras Rivadavia, ubicación inmejorable. Ideal lote terreno, 10x26.50. Base a liquidar, $ 20 v. c.
El DGO. 5, a las 18. Todos títulos perfectos. Seña 8 ojo y 2 ojo comisión.—V. Pino, Chacabuco 78, U. T. 987, Av. n28

Bravo y Mihanovich

TERRENO EN NECOCHEA —En la mejor ubicación. Próximo al Nocochea Hotel, Rambla y Balneario Salas. Lote 18 de la manzana O. Superficie 865.09 v. c. Base $ 1.50 la v. c.
HOY VIERNES 3 de diciembre, a las 15, en nuestra casa, Corrientes 447. Títulos perfectos. Seña 8 ojo. Comisión 2 ojo. Informes, Bravo y Mihanovich. v5

PARA RENTA AL SUR. — Garro 3064, entre Rioja y General Urquiza, a una cuadra de Brasil y Chiclana y a cuatro del Parque de los Patricios. Produce $ 380 mensuales sin contrato. Base pesos 27.000. Hipoteca de 16.666.66 al 7 1/2 por ciento de interés anual, pagadera mitad el 21 de marzo de 1921 y mitad el 21 de marzo de 1922.
HOY VIERNES 3 de diciembre, a las 15, en nuestra casa, Corrientes 447. Mide 8m66. (10v.) por 49m20 (56v.81). Ad corpus. Zaguán revestido de mármol, sala, escritorio, comedor, dos salones, y dos patios; en altos un salón y patio; al fondo un gran galpón de dos pisos con techo de cinc, y demás dependencias. Frente imitación piedra, pisos de pino tea y mosaicos y cielorrasos de yeso. Actualmente está ocupada por el Consejo Nacional de Educación. Títulos perfectos. Seña 8 ojo. Comisión 2 por ciento. Informes, Corrientes 447.—Bravo y Mihanovich. n26

*DOS TERRENOS BIEN UBI*cados. Cuba e Iberá. A dos cuadras de Cabildo y 4 de la estación Núñez, con la línea 36 de tranvías al frente, en un barrio moderno. Base $ 5 v|c.
EL JUEVES 9 de diciembre a las 15, en nuestra casa, Corrientes 445. Un lote con frente a la calle Cuba, entre Guayra e Iberá, a 20 metros de esta última, mide 10 vs. por 50 vs., adoquinado pago y vereda nueva, buen cerco de material, verja y portón de hierro. Otro lote con frente a Iberá entre Obligado y Cuba a los 27 metros de esta última. Mide 9v95 por 23v10. Para visitarlos solicítese la llave en la casa vecina, Iberá 2249. Escribano será designado por el vendedor. Títulos perfectos. Seña 8 ojo. Comisión 2 ojo.—Bravo y Mihanovich. d3

80.000 VARAS EN VILLA Adelina, partido de San Isidro, a 25 minutos de la capital, entre Martínez y Villa Ballester, a 600 metros al NE. de la estación Villa Adelina, del F. C. C. C., con buena calle de acceso a la misma y lindando con la Compañía Tierras del Norte. Son terrenos altos y en una ubicación excepcional, para casas, quintas, granjas, cabañas, criaderos y también para subdividir en pequeñas fracciones. Venta en un lote. Base única, $ 0.30 la vara cuadrada.
EL JUEVES 9 de diciembre a las 15, en nuestra casa, Corrientes 445. Linda al NE., calle en medio con Francisco Marchezoli y Rodríguez; al NO. y SE. con Pedro Antonio Matteri, y al SO. calle en medio con la Compañía de Tierras del Norte. Están alambradas en su perímetro. Títulos perfectos. Seña 8 ojo. Comisión 2 ojo. Informes y planos, Corrientes 445.—Bravo y Mihanovich. d3

Leone y Reigosa

*EN FLORES — CASITA mo*derna, ideal para corta familia, a 2 cuadras del subterráneo y con el tranvía 39 en la puerta: calle Bacacay 3369, con adoquinado, cloacas, etc. pagado. Consta de 2 habitaciones, comedor, baño instalado, cocina, w. c. y pieza en los altos; galerías cerradas con vidrios ingleses, recién pintada y muy bien cuidada. Base, $ 10.000, con facilidades de pago.
EL DOMINGO 5 de diciembre, a las 17. Visítese. Seña 8 ojo. Comisión 2 ojo. 1p

A 1 CUADRA DEL PARQUE Rivadavia y 2 de Caseros, a la altura del 2500, Pasaje Popular 18, linda casita moderna, con el frente de imitación piedra. Consta de sala, 2 piezas, gran cocina, terraza en el fondo y 1 pieza en altos; patio de mosaico, galería, etc. Base, $ 7.000, con facilidades de pago.
EL DOMINGO 5 de diciembre, a las 15.30. Visítese. Seña 8 ojo. Comisión 2 ojo. 1p

Carlos Piazza

*LUJOSO COTTAGE. A pla*zos. Sobre la est. Florida. O'Higgins esq. Urquiza. Base, $ 30.000. Mide 15x42.50 vs. Su construcción es sólida. Sus frentes son símil piedra y ladrillos máquina, de elegante estilo, con balcones y celosías metálicas. Planta baja: bonita verja, jardín, portada con cristales, hall, sala, comedor, antecomedor, terraza, estufa, sótano, toilette, despensa, cocina con económica. Planta alta: escalera cedro, hall, vitraux, tres dormitorios, 3 terrazas, baño instalado, mansard, 2 piezas servicio, mirador con espléndida vista, carpintería cedro, finos empapelados, cielos rasos yeso, mosaicos, luz eléctrica, molino, jardín con plantas finas. Visítese. Está rodeado de lujosas quintas. Datos, Sarmiento 466.
EL DOMINGO 5 de diciembre, a las 19. v5dic.

M. A. Bugallo Acosta

EN FLORIDA
109 LOTES

Sobre la calle Ibáñez. A $ 5 por mes el lote. Títulos definitivos. El domingo 5 de diciembre a las 14. Datos y prospectos con planos, pidan a Cabildo 3577, U. T. 2349, Belgrano, y Florida 248, escribanía Etcheverry.

M. A. Bugallo Acosta v4

Publio Massini y Cía.

AL NOROESTE. MAGNIFI- [illegible] Superficie 791.21 m. c., igual a 589.94 v. cds. Base $ 25 m|n la vara cuadrada, es un barrio de densísima población, moderno y con todos los servicios de la urbanización.
EL DOMINGO 5 de diciembre, a las 15, sobre el mismo, venderemos esta preciosa esquina que recomendamos por su ubicación y amplios frentes. Seña 8 o|o. Comisión 3 o|o. Planos e informes en nuestras oficinas, San Martín 481|85.—Publio Massini y Cía. v5dic

EN TEMPERLEY. — 7 terrenos, con adoquinado al frente, cercados, vereda, luz eléctrica y aguas corrientes. Con frente a la calle Solís, entre Juncal y Río Bamba, 4 lotes de 10 varas de frente por 60 vs. de fondo. Sobre la calle Colón, entre Juncal y Río Bamba, 2 lotes de 10 vs. por 66 vs. y la esquina Solís y Juncal de 1000 vs. cds. Todo el terreno es un jardín, como que es parte de lo que fué quinta del señor Giorello. Dista 5 cds. al Nordeste de la estación y en un barrio muy edificado. La venta es sin base, al mejor postor, por ser liquidación de un negocio y pagadero: la mitad al contado y la otra mitad a un año de plazo, con garantía hipotecaria del mismo terreno y 8 o|o de interés anual.
EL DOMINGO 5 de diciembre, a las 16, sobre los mismos terrenos, rematamente a vender. El adoquinado está íntegramente pagado, las escrituras por ante los escribanos Sres. Lima y Bernardo, y posesión inmediata. Títulos perfectos. Seña 8 o|o. Comisión 3 o|o. Planos y datos en nuestras oficinas, San Martín 481-85.—Publio Massini y Cía. v5dic

EN LA PATERNAL — DOS lotes con frente a la Av. Warnes, adoquinada, entre Osorio y Av. Garmendia (prolongación de la Av. Donato Alvarez), con adoquinado y tranvía eléctrico. Corresponde a los lotes 5 y 6 de la manz. A, y miden: el lote 5, 10v65 de frente por 25v31 de fondo, y el lote 6, 10v50 por 44v07. Venta con opción y base de $ 2 la vara cuadrada, al contado.
EL DOMINGO 5 de diciembre, a las 14.30, sobre los mismos, venderemos estos terrenos que dan frente mismo a la estación Paternal, del F. C. P. Títulos perfectos. Seña 8 o|o. Comisión [illegible]. Informes en oficinas San Martín 481|85.—Publio Massini y Cía. v5

EN EL BARRIO de la élite. —Terreno ideal para un [illegible] o para hacer dos petit hoteles. [illegible] únicos. Calle Uruguay núms. 1324 y 1328. Dos lotes de 12.50 varas por 25 el primero, y de 14 por 25 y un martillo a su favor de 100 vs. cds. el segundo. Frente a la casa de la familia del señor Alfredo Jorge, en la esquina está edificando lujosamente la familia Harilaos de Bosch, y al lado el señor Casalla y sería innumerable si fuéramos a detallar los propietarios de la manzana y las de enfrente que viven en hoteles propios. A una cuadra de la plaza Vicente López. Base de venta del núm. 1324, $ 60.000, y por el número 1328, $ 70.000 m|n, que el comprador podrá abonar: 1.a parte al contado, 2.a parte a un año y 3.a parte a dos años con garantía hipotecaria del mismo terreno y 7 o|o de interés anual, pagadero por semestres anticipados. Títulos perfectos a satisfacción del comprador. Actualmente hay un garage, pero se vende únicamente el terreno con los muros laterales del frente y del fondo, lo demás será levantado.
EL MIERCOLES 15 de diciembre, a las 16, en n. casa, San Martín 481|85. Puede visitarse en todo momento. Seña 8 o|o. Comisión 2 o|o. Planos y más datos en n. oficinas.—Publio Massini y Cía. 1p

39 TERRENOS CENTRALES, por mensualidades, con escrituras inmediatas por ante el escribano Sr. Valenzuela, calles adoquinadas, cloacas, aguas corrientes y tranvías para todas direcciones, la mayor parte de los lotes entre edificios. Al NO. a solo una cuadra de la Av. Rivera, prolongación de Córdoba, con frente a las calles Humboldt, Arana, Cabrera, Guayana y Carranza, parte de lo que fué la conocida quinta de Bollini, hoy barrio urbanizado, con todos los adelantos modernos e incorporado al macizo de la población. La venta es completamente liberal, con base de pesos 6 m|n. la vara cuadrada, pagaderos en 40 mensualidades sin interés. Casi todos los lotes están cercados y tienen vereda. La posesión es de inmediatamente.
EL DOMINGO 12 de diciembre a las 15, sobre los mismos terrenos, recomendamos los visiten; los lotes con frente a calles adoquinadas, damos el adoquinado íntegramente pago y todos los impuestos al día. Se trata de terrenos que llegaron a venderse a pesos 35 m|n. y más la vara cuadrada. En el acto del remate se exigirán 2 mensualidades de garantía y 3 o|o de comisión. Planos y más datos a nuestra casa, San Martín 481 al 85.—Publio Massini y Cía. v12

V. P. CACURI
JUDICIAL RENTA, INDUSTRIA
20.000 $ A PLAZOS

JUDICIAL — PARAGUAY 5564|68, entre Bulnes y Vidt. Base pesos 27.000. Edificio de dos plantas en terreno que mide 10.38 de frente al Norte por 21.55 en un costado y 20.32 en el otro. Medidas todas en metros. Consta de: Bajos: gran galpón de material, tirantería general de hierro, con techos de bovedillas, y piso de portland, que mide aproximadamente 9 metros de ancho por 24 de largo y 4 de alto. Ocupada por carpintería mecánica. Altos: Casa independiente de tres dormitorios, comedor, otra pieza, baño, vestíbulo y dependencias. Construcción sólida. Juicio Dondena con Zorzoli. Juzgado del doctor Juan Carlos Lagos. Secretaría del doctor José L. Urdapilleta. Escritura por ante el escribano doctor Juan Carlos Ferraria. Remataré
EL DOMINGO 5 de diciembre a las 14.30 horas, en la misma propiedad. Seña y a cuenta de precio, 8 o|o. Comisión 2 o|o a cargo del comprador.—V. P. Cacuri, Rivadavia 837. U. T. 8156 Libertad. n26
Nota: Estoy facultado para ofrecer en hipoteca de la misma finca, hasta 20.000 $, al 8 o|o y hasta 2 años de plazo. n26

13x35 metros IDEAL
20.000 $, a plazos

CANNING ESQUINA BERUTI, 13 metros por 35 metros. Rumbos Norte y Este. Ideal para subdividir en 3 buenos lotes, para hotelitos, o casas de renta. Unica sin edificar. El sitio mejor de los paseos de Palermo. Entre Santa Fe y Las Heras. Dan realce a los naturales atractivos del paraje, las lindas y valiosas viviendas que ahí se levantan. Medidas en metros, según títulos, 13.02 frente a Canning por 35.09 frente a Beruti. 12.97 al Oeste y 32.66 contrafrente Sur. Base, en conjunto, $ 27.000. Hay facilidades. Adoquinado, cercos y veredas pagos. Remataré
EL DOMINGO 5 de diciembre a las 17.30, en el mismo. Informes, Rivadavia 837.—V. P. Cacuri. n30

BELGRANO: UNA BUENA y cómoda vivienda 10x35. Conesa No. 2555 y Monroe. Muy buena ubicación. Sala, tres dormitorios, comedor, vestíbulo, baño y cocina. Todo de amplias dimensiones. Despensa, jardín y otros detalles. Base pesos 21.000, con plazos.
EL DOMINGO 5 de diciembre, a las 16.30, en la misma.—V. P. Cacuri. n28

LINDA, MODERNA, Desocupada: 2 de Cabildo. Base $ 8.800, con facilidades de pago. Casa Amenábar 311, entre Chacarita y Jorge Newbery. Sala, comedor, 2 dormitorios, baño, cocina, piecita, baño instalado, pileta para lavar, buena carpintería, etc. Visítese de 9 a 11 y de 12 a 17. Ofrecen $ 150 con contrato. Remataré
EL DOMINGO 5 de diciembre, a las 16, allí. V. P. Cacuri. n26

INDEPENDENCIA: Yapeyú N.o 840, en pleno centro de Almagro Sur: 10x30. Cinco piezas, en cal, tirantería hierro, baño, adoquinado pago, cloacas, buena carpintería. Base $ 12.600. Facilidades de pago. Allí.
EL DOMINGO 5 de diciembre, a las 17.30. V. P. Cacuri. n28

ESQUINA NUEVA: SOBRE Rivera; Lerma 592 al 600 y Acevedo. Local de negocio con pieza, cocina, habitaciones y dependencias comunes, celosías metálicas, techos azotea, etc. Casa independiente: Lerma 592, sala, hall, dormitorio, baño, cocina, otra pieza, terraza, etc. Papeles finos, buenos herrajes. Edificio en cal, frente imitación piedra. Preparado para altos. Cloacas y adoquinado pago por ambas calles. Instalación eléctrica embutida. Lista para ocupar. Ofrecen muy buenos inquilinos 230 pesos por mes, por ambas. Base en conjunto $ 18.500, con facilidades. Pueden verse. Quedan a 60 metros de Rivera.
EL DOMINGO 5 de diciembre, a las 15, en la misma.—V. P. Cacuri. n28

AVENIDA PEDRO GOYENA N.o 460 y José María Moreno. 10x42. Ubicación de incuestionable importancia. De esa populosa zona del Oeste, absorbe este gran boulevard tantas actividades, que a todas horas es intensísimo el tráfico. Consta de jardín al frente, cuatro dormitorios, comedor, cuatro piezas más, baño y cocina instalados, completos, calefacción, electricidad, muy buena carpintería, celosías, cloacas, adoquinado pago y muchos detalles que son comunes en las buenas viviendas. Tranvías 42, 43, 48 al frente, a 5 cuadras del subterráneo y 4 de Avenida La Plata, con numerosos tranvías y múltiples recursos. Base, $ 20.000, con facilidades.
EL DOMINGO 5 de diciembre, a las 17.—V. P. Cacuri. n28

MUY BARATA! TRIUNVIRATO, a media cuadra: Guevara No. 1535. Base, $ 4.000. Facilidades. 10x50. Dos grandes piezas principales, galería y comodidades, detalles y dependencias.
EL DOMINGO 5 de diciembre, a las 15, en la misma. V. P. Cacuri. n28

CORDOBA, CANNING; Base $ 11.000, incluso $ 7.500 cédulas. Gorriti 4299 esquina Alvarez 1400 al 21. Amplio salón para negocio, con sótano, 3 salas, baño, cloacas, adoquinados pagos, frente imitación piedra, gran cocina, pileta, techos azotea, tranvías Lacroze Villa Alvear al frente. Ofrecen 300 $ en alquiler. Está desocupada. Hay cuidador. Remataré
EL DOMINGO 5 de diciembre, a las 15.30, allí, Cacuri. n28

Pedro y Antonio Lanusse

CAMPO DE RIQUISIMOS pastos, especialmente apto para cabaña, tambo o granja, en el partido de Luján, a 30 cuadras de Olivera y una legua de Jáuregui, F. C. O., el establecimiento La Azotea, compuesto de 1.581 hectáreas, 58 áreas, 93 centiáreas en 15 lotes de 87 a 158 hectáreas, con bases de pesos 392, a 654 m|n, hectárea según lote, con grandes facilidades de pago a base de una hipoteca con el Banco Hipotecario Nacional, la que ha sido adjudicada a cada lote de conformidad con el mismo Banco, con cuya hipoteca podrá cargar el comprador a estilo de plaza, es decir que las cédulas se calcularán al valor de su cotización en la Bolsa de Comercio en Buenos Aires, el día de la escrituración. El resto al contado en el mismo acto. Entrega inmediata a la escrituración.
EL JUEVES 16 de diciembre a la hora 15 en nuestro salón de ventas. Seña 8 o|o, y comisión 3 o|o a cargo del comprador. Los interesados en revisar el campo deberán dirigirse al señor Rafael Cufré en estación Olivera, quien a las 9.04 hora de llegada del tren que sale del Once, tendrá coches para conducir a los interesados al establecimiento. En éste también habrá comodidades para los interesados que lleguen por otro conducto con interés de revisar. La escrituración de los lotes que se adquieran, haciendo uso de las facilidades establecidas, se llevará a cabo por ante el escribano del Banco Hipotecario Nacional en La Plata, señor Alfredo L. Benavidez. Solicítense planos en nuestro escritorio.—Pedro y Antonio Lanusse, Belgrano 836. d3

Eduardo J. Jiménez

SALGUERO 1860, ENTRE Charcas y Güemes. Una de las mejores ubicaciones del Norte, a un paso de la gran Avenida Santa Fe y de Palermo, al lado de la plaza Güemes y de la iglesia de Guadalupe, la posición más solicitada para construir la casa habitación o para casas de renta pues posee amplias medidas; se prestan para toda clase de proyectos. Mide 12x77 varas más o menos y su edificación de estilo chalet, consta de 7 habitaciones y demás comodidades, que aunque antigua es susceptible de modificaciones para producir una buena renta. Base $ 18.000.
EL DOMINGO 5 de diciembre, a horas 16. Sobre la misma. Títulos perfectos. Seña 8 o|o. Comisión 3 o|o. Más datos a mis oficinas, Rivadavia 620. E. J. Jiménez. v5

AVDA. DEL CAMPO 1302|8. Dos buenas casas para familia, al lado de la estación Paternal, del tranvía de Lacroze. Barrio de porvenir, con tranvías en todas direcciones, etc. y construídas con materiales de primer orden. Miden la No. 1302, 21.54x21.94 varas, más o menos y la No. 1308, 10.15x21.94 varas, más o menos y constan de 3 habitaciones, con galería, cocina y cuarto de baño, cloacas, instalac. eléctrica y adoquinado pago. Base $ 8.000 m|n.
EL DOMINGO 5 de diciembre, a horas 17, sobre las mismas. Títulos perfectos. Seña 8 o|o. Comisión 3 o|o. Más datos a mis oficinas, Rivadavia 620.—E. J. Jiménez. v5

Sarobe y Bó

EN AVELLANEDA, SARANDI. Sobre la calle Mitre 3400, con frente al tranvía 20, calle por medio con La [illegible], remataremos 12 espléndidos lotes de terreno de dimensiones ideales, con la [illegible] base de $ 1.50 vara cuadrada. [illegible]
EL DOMINGO 5 de diciembre a las 15 sobre los mismos, aunque llueva. Más datos y planos a nuestra oficina, Mitre 88, Avellaneda. U. T. 103, Bcas. v5

Angel Velaz y Cía

JUDICIAL — EN RAMOS Mejía, la conocida casa-quinta de Dasso, situada en la parte denominada "Villa Sarmiento", calles Bosch, Gelly y Obes, Cabildo e Italia. La venta se efectuará en 4 lotes, comprendiéndose en el lote 4 la casa habitación que consta de gran parque, galería con escalinata de mármol y baranda de mampostería, sala, comedor, 6 amplios dormitorios, baño, galería cerrada, cocina, despensa, gran sótano, tanque con bomba a motor, etc. En los demás lotes variedad de plantas finas y árboles frutales. LOTE 1, superficie 3.389 m. c. (4.506.93 v. c.) LOTE 2, 2.616.60 m. c. (3.489 v. c.). LOTE 3, 2.952.30 m. c. (3.956.62 v. c.). Base, $ 7.000 m|n. cada lote. LOTE 4, 3.452.67 m. c. (4.608.55 v. c.), incluso la casa. Base, $ 20.000 m|n.
EL DOMINGO 5 de diciembre, a las 16, en la misma quinta. Venta ordenada por el señor juez de lo civil doctor Uladislao J. Padilla, en el "juicio sucesorio de doña Catalina Carbone de Dasso", que tramita por la secretaría del doctor Juan Carlos Fox. 8 o|o a cuenta de precio; 2 o|o de comisión. Prospectos e informes en nuestra casa, San Martín 329.—Angel Velaz y Cía. n26

JUDICIAL—CASA EN BELGRANO. Calle Aguilar No. 2452, entre las de Crámer y Conesa, a 3 cuadras de la estación Colegiales del F. C. C. A. Edificio: verja de hierro a la calle con pilares de mampostería, jardín, comedor, 3 dormitorios, baño, cocina, w. c., 1 pieza más y galería. Habitaciones con pisos pino tea, muros empapelados y blanqueados, cielorrasos de yeso en las principales, de madera en las demás, carpintería de pino pintado, celosías de madera, revestimiento de azulejos y pisos de mosaico en el baño y cocina, instalaciones de gas, luz eléctrica y agua corriente. Terreno: 12.99 metros de frente al NO. por 40.05 metros de fondo. Ad corpus. Base $ 15.707.50 m|n, pagaderos mitad al contado y mitad a uno o dos años de plazo con garantía hipotecaria sobre la misma propiedad y 8 o|o de interés anual, abonado por trimestres adelantados. Escritura por ante el escribano señor Esteban Coronado, si se hace uso de la hipoteca.
EL DOMINGO 5 de diciembre, a las 16, en la misma. Venta ordenada por el juez de lo civil doctor Arturo Seeber (provisoriamente a cargo del juzgado del doctor Meléndez), secretaría del doctor Luis Quirno Costa, en los autos sucesorios Herrera y Sanz Antonio. A cuenta de precio 8 o|o. Comisión 2 o|o.—Angel Velaz y Cía. n27

Leopoldo Scanavino
Tasador; Alfredo E. Sicari

BASE $ 3.000 CEDULAS cada casa. Paramaribo 2480|86. Barrio ideal. A 4 c. Avda. S. Martín. Tranvías: 85, 86, 88, 94, 96 y 98. Construídas en cal. Constan de 3 hab. cocina, servicio, galería y dependencias. Base las cédulas o sea 3.000 pesos cada finca. Mide 10x38 v. c|u.
EL DGO. 5 de diciembre a las 17. Allí. Informes: Corrientes 3165, de 14 a 18. U. T. 4577 Mitre. v5

J. Hilde Chiltarrone

JUDICIAL. — PROPIEDAD Ambato 640-46, numeración antigua; hoy 3640-44, compuesta de 15 mts. 60 cts. de frente por 44 mts. de cta. de fondo, con un edificio de 2 piezas y cocina de material y un galpón de hierro galvanizado de 12 mts. por 12 mts. Base 2|3 partes, pesos 10.666 con 66. Venta ordenada por el señor juez doctor Bunge, secretaría doctor Rawson, en los autos José Riveira contra Luis Borelli. Remataré sobre la misma.
EL DOMINGO 12 de diciembre, a las 16. Seña 8 o|o. Comisión 2 o|o. Más datos, B. Mitre 786 o Garay 1836. v12dic

Casares Hnos. y Cía.

CHACRAS CON CEDULAS y a plazos. A 8 1|2 leguas de San Nicolás, sobre el Arroyo del Medio, y a 50 cuadras de las estaciones [illegible] y [illegible], F. C. Central Argentino y [illegible] de Godoy, parte del campo conocido por de Bertín. Tierras de muy buena clase, aptas para toda clase de cultivos y de tambos excepcionales, en una zona donde nadie vende, y donde los arrendamientos se cotizan a pesos 25 cuadra. Que recomendamos muy especialmente a los que no trabajan la propia, quienes sin disponer de grandes capitales, (pues con un desembolso mínimo de 7 u 8.000 $ al contado) podrán hacerse propietarios de ricas tierras que recompensarán con creces el trabajo y capital empleados. Son 482 hectáreas divididas en siete lotes de 61 a 123 hectáreas, con bases de $ 240, $ 280, $ 350 y $ 400 m|n. la hectárea, con opción y facilidades para su pago. Detalle y condiciones de la venta.
LOTES 1, 2 Y 3.—SUPERFICIE DE CADA uno 61 hect. 89 áreas, 14 centiáreas, 7.226 cent. cuads. Base $ 300 m|n la hectárea. Reconociendo cada lote $ 5.700 en cédulas del Banco Hipotecario Nacional, teniendo amortizado $ 1.136:60
LOTES 4 Y 5.—SUPERFICIE DE C|U. 59 hect. 33 áreas, 93 centiáreas. 9.170 cent. cuads. Base $ 280 m|n la hect. El lote 4 reconoce $ 5.400 en cédulas, tiene amortizado $ 1.150:47 m|n y el lote 5 tiene $ 5.400 en cédulas y amortizado $ 1.112:18 m|n.
LOTE 6.—61 HECT., 60 AREAS, 12 centiáreas, con poblaciones, montecito de frutales y otras mejoras. Base $ 400 m|n la hectárea, 1|3 parte al contado, 1|3 parte a un año y 1|3 parte a 2 años, con 7 o|o de interés anual, por semestres adelantados y garantía hipotecaria.
LOTE 7.—123 HECT., 61 AREAS, 76 cent. Base pesos 240 m|n. la hectárea y con las mismas facilidades de pago que el lote anterior. Este lote linda por el Sud con el Arroyo del Medio y por el Norte con el camino de San Nicolás al Oratorio Morante. La facilidades de pago son para los que deseen los compradores, sino la operación será al contado. Para los lotes que tienen cédulas se acuerdan facilidades de pago en la siguiente forma: La diferencia entre el precio de compra y el importe de las cédulas, previa deducción de lo amortizado y al precio de Bolsa del día anterior al de la venta; mitad al contado y mitad a uno o dos años de plazo, con garantía hipotecaria y 7 o|o de interés anual, por semestres adelantados. Los lotes 3, 4, 7 y 2 se entregarán inmediatamente después de la escrituración. Los lotes 1, 2, 6 y 7 están arrendados a dinero y cosecha, hasta el 1o. de mayo de 1921. La fracción en venta linda en conjunto con Ramón Vaudillou, suc. Bustos, hoy varios, José Negro, José T. Natta y sucesión Natta, camino de Melincué a San Nicolás en medio. El remate se realizará con orden terminante de liquidar y aunque llueva.
EL DOMINGO 12 de diciembre, a las 14 horas, en la ciudad de San Nicolás, F. C. C. Arg., en el Hotel Central Español, de la Sra. María S. de Moreno, calle Nación 144. Los compradores entregarán en el acto del remate el 8 o|o de seña a cuenta de precio y el 2 o|o de comisión. Las escrituras deberán extenderse por ante los escribanos White y Casales, de San Nicolás. Planos detallados y otros informes, solicíten en nuestras oficinas, Sarmiento 357. Buenos Aires o en la escribanía de White y Casales, en San Nicolás.—Casares Hnos. y Cía. v11

Gabriel Lagleyze y Cía.
Sarmiento 333

ENTRE RIOS Y MORENO. Esta interesante esquina con 52 varas de frente a Entre Ríos. En cuatro lotes, con cédulas. Consta de cuatro lindos locales para negocio sobre Entre Ríos, más una casa de altos sobre la esquina con entrada por Moreno. Producen con alquileres reducidos, sin contratos, muy buena renta.
EL VIERNES 10 de diciembre, a las 15 horas, en nuestro escritorio, Sarmiento 333. Detalle: Lote 1. Entre Ríos 302|12, esq. Moreno 1798|800, 23v72 a la primera, 4v78 a la segunda, 7v16, en el costado sur y 2v31 en la ochava. Ad-corpus. Bajos: salón de negocio con vidrieras y cortinas metálicas y sótano. Renta $ 270 mensuales. Altos: casa de familia compuesta de vestíbulo, sala y cinco habitaciones. Renta 400 pesos mensuales. Base: 52.000 pesos. Reconoce 30.800 cédulas argentinas. —Lote 2: Entre Ríos 320, 11v85 de frente por 16v39 de fondo en un costado, teniendo en el otro a los 7v16 un martillo en contra de 6v12 x 8v46. Ad corpus. Salón de negocio con dos vidrieras y cortinas metálicas, tres piezas y dependencias. Renta $ 300 mensuales. Base $ 28.600. Reconoce 20.000 cédulas argentinas.—Lote 3. Entre Ríos 330. 7v16 de frente por 16v17 de fondo en un costado y 16v89 en el otro. Ad corpus. Salón de negocio con vidriera y cortina metálica. Renta $ 270. Base $ 22.000. Reconoce 15.200 cédulas argentinas.—Lote 4. Entre Ríos 336, 8v28 de frente por 16v54 de fondo en un costado y 16v17 en el otro. Ad corpus. Salón de negocio con dos vidrieras y cortinas metálicas. Una pieza, cocina y dependencias. Renta $ 320 mensuales. Base pesos 30.000. Reconoce 21.600 cédulas argentinas. Pueden visitarse en cualquier momento. Títulos perfectos. Seña 8 o|o. Comisión 3 o|o. Informes y planos en nuestro escritorio, Sarmiento 333. — Gabriel Lagleyze y Cía. d1

SOBRE TRIUNVIRATO DOS terrenos, con adoquinado pago al frente. En un barrio de constante progreso. La esquina de Chorroarín y Caldas, de 10 v. por 29v30 y un lote con frente a Chorroarín, entre Caldas y Girardot, de 10 v. por 46. Por división de condominio. Bases resueltas $ 8 vara la esquina y $ 6 vara el lote.
EL DOMINGO 5 de diciembre, a las 16 horas, allí. Informes, Sarmiento 333.—Gabriel Lagleyze y Cía. n28

Pedro D. Paz y Cía.

EN LANUS, 4 LOTES DE terreno formando esquina. Adoquinado pago y facilidades, calle Basavilbaso y General Arias, a 3 cuad. de estación y 2 del tranvía eléctrico.
EL DOMINGO 5 remataré a las 16.30. Informes, B. Mitre 2558. v5

José A. Sanguinetti

CASA, GARAY 1550, FRENTE a la plaza Garay, edificada en terreno de 8m06 por 20m35. Edificio: sala y escritorio al frente, dos dormitorios grandes, una pieza, un galpón, cocina, w. c., carpintería pino y cedro patio, frente imitación piedra, cloacas, luz eléctrica. Base, $ 14.000.
EL DOMINGO 5 de diciembre, a las 17, en la misma propiedad. Seña 8 o|o. Comisión 2 o|o. v5

EN PALERMO, HONDURAS 5330, entre las de Godoy Cruz y vías del F. C. P. Gran terreno con casa. Mide 10 varas de frente por 59.40 vs. de fondo. Edificio: Dos dormitorios grandes, una pieza de madera, carpintería pino y cedro, pisos pino tea, cocina, w. c., cerco de material. Base, $ 3.000.
EL DOMINGO 5 de diciembre, a las 16, en la misma propiedad. Comisión 2 o|o. Seña 8 o|o. Títulos perfectos.—José A. Sanguinetti, Sarmiento 1668. v4

Gardos y Manzoni
Gurruchaga 786. U. T. 3514 Mitre

TERRENO EN BELGRANO calle Ramallo y Av. Bustos, a una cuadra de Cabildo, tranvía Lacroze con cerco de alambre. Mide 10 por 50 vs. Base definitiva pesos 3.50 v. c. Títulos perfectos. Seña 8 o|o. Comisión 2 o|o.
EL DOMINGO 5 de diciembre a las 16. Allí. v5

C. A. ZAMORA
EN HAEDO
Por división de condominio
SIN BASE
A 2 años de plazo
85.000 VARAS CUADRADAS
130 LOTES

CON SUPERFICIES que varían entre 400 y 1.500 vs. cs. cada lote. A ocho cuadras al SO. de la estación Haedo. En total seis manzanas que salen a la venta sin base y con orden terminante de liquidar. Las dos manzanas más distantes de la estación están sobre el bulevar French.
EL DOMINGO 5 de diciembre a las 14, en los terrenos. A dos años de plazo. Informes y planos. Talcahuano 448.—C. A. Zamora. n27

Antonino Lettieri

EN RAMOS MEJIA — JUDICIAL. A 5 cuadras de la estación, 2 casas bien ubicadas. Una forma esquina a las calles España y Caseros y consta de gran salón, 4 habitaciones, galpón y demás comodidades. Terreno de 14 mts. 76 ctms. de frente por 34 mts. 64 ctms. de fondo. Base, $ 12.592.56. La otra de frente a la calle Brasil y quinta de Martínez de Hoz, y tiene 2 piezas, cocina, galpón, molino a viento, etc. Terreno de 25 mts. 32 cents. de frente por 44 mts. 12 cents. de fondo. Base $ 5.145.28.
EL DOMINGO 5 de diciembre, a las 15 y 16 horas, sobre las mismas. Venta ordenada en el juicio sucesorio de don Francisco Natalizio, que tramita en los tribunales de La Plata, juzgado del doctor Aramburu, secretaría García. Títulos perfectos. Seña 10 o|o. Comisión 2 o|o. Datos al martillero, Maipú 280. v5

Florencio Porcel

EN BELGRANO — Hermoso petit hotel, Pampa 2373. A 1 1|2 cuadras de la estación Belgrano Rosario. De 15x35 varas, con jardín. Magnífica planta de recepción, 4 dormitorios, etc., baños, cocinas.
EL DOMINGO 5 de diciembre, a las 16, en el mismo. Base 65.000 $. Seña 8 o|o. y 2 o|o de comisión. Títulos perfectos. Informes 25 de Mayo 149. Puede visitarse de 9 a 11 y de 16 a 19. Llame en mano. v5

[illegible]

EN FLORES. — CASA [illegible] terreno, [illegible] y Dunganeso [illegible] jardín al frente, 2 dormitorios, [illegible] w. c., fondo [illegible] Mide 9.14x32 [illegible] A una cuadra [illegible] por donde pasa el [illegible] subterráneo. Visítese.
EL DOMINGO 5 de diciembre, a las 1[illegible] allí. Datos, San Martín 92. n28

BONITA CASITA A 1 Y 2 [illegible] los tranvías Lacroze y [illegible] de construcción moderna, en [illegible] económica. Base $ 4.000 [illegible] vale tres veces más. Calle Av. de los Incas No. 4694 [illegible] con rejas, sala, 3 dormitorios, [illegible] de servicio, cocina, [illegible] carpintería cedro, [illegible] jardín, etc. Visítese [illegible]
EL DOMINGO 5 de diciembre, a las 17.30, allí. Datos, San Martín 92. n28

A 2 CUADRAS DE RIVADAVIA y subterráneo.—La esquina de Acevedo y Alvarez [illegible]. En 4 lindos lotes. Base $ 8 la v. c. A plazos, sin interés. Tienen árboles frutales y de sombra. Superficie de 380 a 500 v. c. El importe puede pagarse, mitad al contado y mitad a un año, sin interés. Visítese, son lindos terrenos y están muy bien ubicados.
EL DOMINGO 5 de diciembre, a las 17.30, allí. Datos, San Martín 92. n28

A 1 CUADRA DE RIVADAVIA y subterráneo. Bonita casita. Acevedo 1337. Base $ 3.000, a plazos. Edificio moderno, en cal, preparado para altos. Consta de frente con rejas, jardín, 2 amplios dormitorios, baño, cocina, pileta, w. c., carpintería de cedro, patios mosaicos, aguas corrientes, etc. Llave en mano. Visítese.
EL DOMINGO 5 de diciembre, a las 17.30, allí. Datos, San Martín 92. n28

SOBRE LA AV. RIVADAVIA y subterráneo.—Notable esquina, en dos lotes chicos. Av. Ramón L. Falcón y Pola, rumbos Sur y Este. Base $ 6 la v. c., para liquidar. Superficies 213 v. c. y 212 v. c. Venta con opción.
EL DOMINGO 5 de diciembre, a las 17, allí. Datos, San Martín 92. n28

EN PLENO PALERMO. — Lindo terreno, Uriarte 1722, entre Costa Rica y San Salvador. Base $ 8 la v. c., a plazos. Mide 10x50 varas. Superficie 500.74 v. c. Tiene adoquinado, cerco, vereda, todo pago. Está a 4 cuadras de Santa Fe y rodeado de lindos edificios.
EL DOMINGO 5 de diciembre, a las 18, allí. Datos, San Martín 92. n28

COMO JUDICIAL — 2 LINDOS terrenos en Villa Ballester. A 3 cuadras de la estación al Oeste y con frente a la calle Independencia. Tiene cerco y están entre edificios. Base $ 0.50 la v. c. Son los lotes 17 y 16 de la manzana 166. Miden 9x54 varas cada uno. Visítese, son muy baratos.
EL DOMINGO 5 de diciembre, a las 16 horas, en los mismos. Informes, San Martín núm. 92. n28

LINDA CASA HABITACION que se compra sin dinero y se dará llave en mano. 24 de Noviembre 1670. Base $ 15.000, incluídos $ 9.500 en cédulas, pudiendo dejarse $ 5.800 en segunda hipoteca. Tiene sala con balcones, 3 dormitorios, comedor, vestíbulo, 1 pieza de servicio, baño instalado, luz eléctrica, con calefacción, galerías, celosías, cielorraso yeso, linda entrada con mármol, adoquinado, cloacas, etc., renta hoy $ 200. Visítese.
EL DOMINGO 5 de diciembre, a las 16.30, allí. Datos San Martín 92. n28

EN BELGRANO, como judicial, casa que ha costado más de $ 17.000, con base de $ 5.000. Av. Melián 3226 y M. Pedraza. Tiene frente de rejas, art nouveau jardín, 3 grandes dormitorios, comedor, 3 dormitorios más chicos, baño, cocina, w. c., galerías de material, cielorraso yeso y demás comodidades, en terreno de 10x50 varas. Visítese, es una verdadera pichincha.
EL DOMINGO 5 de diciembre, a las 16, allí. Datos San Martín 92. n28

A 100 METROS DE LA Av. Rivadavia y subterráneo. Lindo terreno entre edificios, calle Patrón, entre Corvalán y Alvariños. Mide 10x40 varas, lote núm. 3. Base $ 3 la v|c., muy barato.
EL DOMINGO 5 de diciembre, a las 17.30, allí. Datos, San Martín 92. n28

COMO JUDICIAL, EN FLORES, casa-quinta, Av. Provincias Unidas 3906 y Ensenada, terreno de 16x42 varas. Base, $ 10.000, vale tres veces más, sala, comedor, 3 dormitorios, entrada para auto, fondo con frutales, etc.
EL DOMINGO 12 de diciembre a las 17. después detalles. San Martín 92. v4

Miguel A. Sabatino
25 de Mayo 180 y P. Goyena 33

En LOMAS
Desde $ 8 al mes
con
10.000
LADRILLOS GRATIS

EN 80 MESES, CON 10.000 ladrillos gratis por lote. En Lomas de Zamora, 195 lotes a 10 cuadras de la estación del F. C. y de los tranvías a plaza de Mayo. Con frente a las calles Cerrito (empedrado pago), Río Bamba, Sáenz Peña y otras. Lotes desde $ 8 por mes, sin comisión, pagadero en 80 cuotas, a saber: 2 en el acto de la compra, 2 al recibir el título provisorio y el resto mes a mes, en el Banco Comercial Italiano.
EL DOMINGO 5 de diciembre, a las 15, en los mismos. Planos y boletos para el tren gratis que saldrá de Constitución el domingo 5 a las 14 en punto, solicítense en mis escritorios.—M. A. Sabatino. v5

Rómulo Fenochietto
En Avellaneda
VILLA ALSINA
160 LOTES
EN 80 MENSUALIDADES

EN AVELLANEDA, VILLA Alsina, 160 lotes de terreno con frente al camino real que va de Lanús a Puente Alsina y a las calles Tuyutí, F. Paz, Anderson, Humaitá, Conesa, Isleta, Paso de la Patria, Avenida Rivadavia, Boulevar Alsina y otra. Cruzados por la línea del tranvía del Puerto que va de Puente Alsina a la estación Retiro, lote de 200 a 515 varas cuadr. Bases de $ 7 a 16 la mensualidad, en 80 mensualidades sin interés, único desembolso dos mensualidades. 20 o|o de descuento a los compradores que paguen al contado. Las escrituras serán otorgadas por el escribano de la sociedad. Las mensualidades se pagarán en el Banco Británico.
EL DOMINGO 5 de diciembre, a las 14. En los mismos terrenos sobre la manzana No. 8. Venta por cuenta y orden de la sociedad Gral. Pobladora. Seña 2 mensualidades, comisión 3 o|o. Pidan planos en el escritorio de la sociedad, calle 25 de Mayo 347, escritorio 250 o en mi oficina calle Mariano Acosta 94, Avellaneda. U. Telefónica, 994, Barracas. v5

Rodolfo E. Louit y Cía.
8 TERRENOS
$ 3 vara
Empedrado pago, lotes ideales, de posesión inmediata, con títulos perfectísimos y a precio muy bajo. v5

ESQUINA PABOISSIEN y Washington. El paraje más codiciado de la zona, a 4 cuadras estación L. M. Saavedra del F. C. C. A. frente al parque del mismo nombre, con empedrado pago y su frente, de posesión inmediata, y con toda clase de garantías sobre la bondad de los títulos. Estos se encuentran a la disposición de los interesados para poderlos revisar antes y después de la subasta. Ocho espléndidos lotes de terreno de 300 a 500 varas cuadradas de superficie cada lote. Sin abultar la frase, es la esquina más alta y mejor ubicada de Saavedra. Base $ 3 [illegible] la vara, al contado.
EL 5 de diciembre, a las 17.30. Remataremos sobre los mismos, con orden terminante de venta. Aceptaremos en efectivo las entregas de práctica. Por planos y detalles a nuestra oficina Cangallo 541. v5

[illegible]

LO MEJOR DE FLORES.— [illegible] Rivadavia [illegible] estación Flores, en una [illegible] que varían [illegible] 12 y 14 varas [illegible] habitaciones, y en otro [illegible] desembolso. Como ubicación y dimensiones no hay nada mejor. Base real, $ 15 la vara, pagaderos tercera parte al contado, tercera a uno y tercera a dos años de plazo con 7 o|o de interés anual y garantía hipotecaria.
EL DOMINGO 5 de diciembre, a las 16, sobre los mismos. Título perfecto. 8 o|o a cuenta de precio. Comisión 3 o|o. Escritura por ante la escribanía del señor Lucio V. Taboselí. [illegible] inmediata. Solicítense planos allí mismo (Fray Cayetano [illegible]) o en nuestra casa, Florida 470.—Julio L. Peña y Cía. n28

PETIT-HOTEL ESMERALDA 784, entre Viamonte y Córdoba. Llave en mano.—La ubicación central y los detalles de construcción, sumamente cuidados y de exquisito gusto, excluyen el comentario. — DISTRIBUCION: planta baja: zaguán, hall, sala, antesala, comedor, antecomedor, montaplatos, escritorios, biblioteca, patio, cuarto de baño, w. c. y 2 pequeñas piezas.—ENTREPISO: 2 cuartos de servicio.—PLANTA ALTA: hall, 5 dormitorios, guardarropa, cuarto de baño, amplia cocina con económica, despensa, etc.— SUBSUELO: bodega y despensa. — CONSTRUCCION: esmeradísima, frente imitación piedra, carpintería cedro, empapelados finos, muros enduídos en yeso, mosaicos extranjeros, cielorrasos de yeso, etc. El terreno mide: 11.64 varas por 23.47 varas. Base real $ 120.000. Por facilidades de pago concurrir a nuestra casa con anterioridad a la fecha del remate.
EL VIERNES 10 de diciembre, a las 16, en nuestra casa, Florida 470. Puede visitarse de 10 a 12 y de 14 a 18. Título perfecto. 8 o|o a cuenta de precio. Comisión 3 o|o. Solicítense prospectos y fotografías en nuestra casa, Florida 470.—Julio L. Peña y Cía. n28

UNA QUINTA Y UN LOTE de terreno frente por frente a la estación Norberto de la Riestra, partido 25 de Mayo. El terreno mide 32.46 metros por 129.90 metros y tiene dos piezas de material. Alquilada a don Juan Regini. Venta sin base y a tanto el metro. La quinta número 13 del plano especial dista 6 cuadras de la estación, tiene una superficie de 45.400 metros cuadrados, siendo por la calidad de sus tierras y agua dulce a 5 metros, apta para todo cultivo. Alambrado en todo su perímetro. Tiene un pozo de bomba. Base, pesos 3.500.
EL MIERCOLES 8 de diciembre (fiesta), a las 13, sobre los mismos. La quinta es conocida por de Luján. Está desocupada. Título perfecto. 8 o|o a cuenta de precio. Comisión 3 o|o. Escritura por ante el señor Lucio V. Taboselí.—Julio L. Peña y Cía. n28

G. Barbosa y Cía.

149 LOTES EN HURLINGHAM. Base 1 $ al mes el lote, no pudiendo pasar de 4 $. En 80 mensualidades. A 7 cuadras justas de la estación. Frente al tranvía eléctrico. Seña 4 meses en el remate y 4 al dar los datos para recibir el título. Comisión 3 o|o. El remate se realizará EL SABADO 4 de diciembre, a las 15.30, en el patio de nuestro escritorio, Bolívar 171. Pidan planos a G. Barbosa y Cía. v4d

EN MARTINEZ, COMO JUDICIAL, frente a Alvear (macadamizada), a 1 cuadra de la Av. Aguirre (macadamizado) y a 5 de la estación Martínez del F. C. C. A. Frente al chalet del Dr. Díaz Arana, 24v70x50 varas. Base real y definitiva $ 4 v. c., al contado.
EL DOMINGO 5 de diciembre a las 16. Seña 8 o|o, comisión 2 o|o. Plano y más datos, Bolívar 171. v5

JUDICIAL. — LOS BIENES de la sucesión de don Francisco Spolitta. Una manzana de terreno en Villa del Parque, calles Gavilán, Avenida Tres Cruces, Navarro y Avenida de los Constituyentes, con una superficie de 12.364 m|c. 15 y dividida en 37 espléndidos lotes. Tasación, $ 4.50 m|n. el m|c. Base, 2|3 partes $ 3 moneda nacional el m|c.
EL DOMINGO 5 de diciembre, a las 15.30. n31

JUDICIAL. Propiedad. Av. De los Constituyentes No. 5540 entre Av. Tres Cruces y Navarro, edificada en terreno de 13 metros 40 de frente al N. E. por 28 metros 71 de fondo. Sala, 4 piezas y dependencias, galería cubierta, etc. Tasación, $ 9.000 m|n. Base, 2|3 partes, pesos 6.000 m|n.
EL DOMINGO 5 de diciembre, a las 16.30. n31

JUDICIAL—Propiedades, calle Valdenegro 2788 y 2794 esq. a Nahuel Huapí, edificadas en terreno de 8 metros 66 de frente al N. O. por 43 metros 30 de fondo. La designada con el No. 2794 consta únicamente de 1 sala y servicio, forma esquina a Nahuel Huapí. La designada con el No. 2788 consta de 2 habitaciones y dependencias. Tasación, $ 7.000 m|n. Base, 2|3 partes $ 4.666.67 m|n.
EL DOMINGO 5 de diciembre, a las 16. n31

JUDICIAL. Un lote de terreno —Calle Navarro entre Caracas y Gavilán, compuesto de 8 metros 66 de frente al N.O. por 42 metros 50 de fondo. Tasación, pesos 1.473.20 m|n. Base 2|3 partes, pesos 981.47 m|n.
EL DOMINGO 5 de diciembre, a las 17. n31

JUDICIAL. Un lote de terreno —Calle Altolaguirre esq. Pampa, compuesto de 13 metros 27 de frente al S.E., 27 metros 04 en costado NE., 27.54 metros en el SO. y 14 metros 22 en el NO. Tasación, pesos 967.12 m|n. Base 2|3 partes, pesos 644.75 m|n.
EL DOMINGO 5 de diciembre, a las 18. n31

JUDICIAL. Un lote de terreno —Calle Arismendi entre Bucarelli y Baunes, compuesto de 12 metros de frente al N. O., 12 metros 05 en el contrafrente S.E., 33 metros 38 en el S. O. y 34 metros 53 en el N.E. Tasación, $ 539.23 m|n. Base 2|3 partes, $ 359.49 m|n.
EL DOMINGO 5 de diciembre, a las 17.30. n31

JUDICIAL — Muebles. El domingo 5 de diciembre a las 10, remataremos todos los muebles pertenecientes a esta sucesión que se encuentran depositados en la casa Avenida de los Constituyentes y Tres Cruces. Seña 10 o|o. Comisión 10 o|o. Todas estas ventas se efectuarán de acuerdo con el siguiente

EDICTO JUDICIAL

Por disposición del señor juez en lo civil de la capital, doctor Fernando M. Colombres, secretaría del autorizante, se hace saber por 15 días que en el juicio testamentario de don Francisco Spolitta, han sido designados los martilleros G. Barbosa y Cía., para que procedan a la venta de todos los bienes y muebles de esta sucesión con la base de las 2|3 partes de la tasación, debiendo hacerse constar que las escrituras deberán ser otorgadas por ante el escribano señor David P. Rocca. Autorízase a los martilleros para percibir de los compradores el 8 o|o a cuenta de precio y el 2 o|o de su comisión. Más datos a la secretaría del autorizante, Palacio de Justicia, 4o. piso, o a los martilleros G. Barbosa y Cía., Bolívar 171.—José Cuneo, secretario. n31

65 LOTES, EN CASEROS (F. C. P.).—A 3 cuadras justas de la estación. Base 3 pesos al mes el lote en 80 meses.
EL DOMINGO 12 de diciembre, a las 15.30. Planos y más datos, Bolívar 171. n31

Ricardo Castiglioni

CASA, CALLE OLIVEIRA Cézar No. 63. Altos y bajos. A 50 metros del Paseo Victorica y Río Luján. Entre los clubs. A 3 cuadras del Tigre Hotel. 1400 varas. Edificio bien construído. 4 amplias habitaciones, buena carpintería, luz eléct. Base $ 10.500 m|n.
EL DGO. 5 de diciembre, a las 16, en la misma. Informes y prospectos, Reconquista 331. U. T. 3409. Av. v4

EN EL TIGRE. — A 3 cuadras est. (eléctrico). Casa calle Colón esquina R. Fernández. 892 varas. Comedor, 4 dorm., coc. Pidan planos.
EL DGO. 12, a las 14.30. v4

14.78 o|o DE RENTA. —Casa y departamentos. Bustamante 855|57. Sobre el Mercado Abasto. 500 varas. Base 25.000 $.
EL DGO. 12 a las 17. Prospectos e informes Reconquista 331. U. T. 3409 Av. v5

Garbagnati y Mérega

EN COLEGIALES — CONDE 1641, entre Zabala y Céspedes, a 5 cuadras de la estación y de la Av. Fco. Lacroze. 10x56.25 varas, consta de 4 habitaciones, cocina, patios de mosaicos, cloacas, baño, w. c., luz eléctrica; con poco dinero se transforma en 2 espléndidos departamentos. Base $ 8.500.
EL DOMINGO 5 de diciembre, a las 16.30, allí. Seña 8 o|o. Comisión 2 o|o. v5

EN COGHLAN — CON CEDULAS. Superí 3694, esq. Congreso, próxima a la estación y 1 cuadra de la Av. del Tejar. Mide 10 varas a Congreso por 29 a Superí, con adoquinado pago; consta de 3 habitaciones, galería, aguas corrientes, cloacas, vereda de mosaico. Base $ 6000 incluso las cédulas.
EL DOMINGO 5 de diciembre, a las 17.30 allí. El comprador puede tomar a su cargo, 3600 cédulas argentinas al tipo de cotización en plaza, devolviendo lo amortizado hasta el día de la escrituración. Seña 8 o|o. Comisión 2 o|o. Mayores datos a nuestra oficina Florida 271. U. T. 4590 Av. y Olavarría 482.—Garbagnati y Mérega. v5

Juan A. Rúa y Cía.

2.290 VS. AV. ENTRE RIOS [illegible]
EL DOMINGO 5, a las 17, en la misma.—Juan A. Rúa y Cía. Ord. 9861. n28

CASAS

EN FLORES. — VARELA 546 A una cuadra de Av. Directorio, 3 de Prov. Unidas y 5 de Rivadavia. Barrio moderno. Base $ 1.500, a plazos. 11v72 por 48 vs. 546 v. c. Adoquinado pago. Verja, jardín, 3 habitaciones bajo galería, cielorraso yeso y puertas con banderolas, linda cocina, w. c. y gran fondo, cercos de pared. Renta 80 $. Visítese.
EL DOMINGO 5, a las 16, en la misma.—Juan A. Rúa y Cía. Ord. 9862. n28

POR $ 500 AL CONTADO.— Edificio en 10x33 vs. Verja mampostería, jardín, 2 habitaciones, galería, cocina, una pieza y w. c. Cielorraso yeso, patio de mosaico, cercos pared. Culpina 1233, entre Av. Campana y Echeandía. A una cuadra del boulevard Varela, servicio de coches (10 cts.) y a una del 40, combinación subterráneo. Base $ 4.000 (3.500 $ a 2 o 3 años). Visítese.
EL DOMINGO 5, a las 16.30, en la misma.—Juan A. Rúa y Cía. Ord. 9806. n28

EN BELGRANO, AV. CONGRESO 2049, entre Arcos y O'Higgins, sobre Cabildo, tranvías 35, 36, 31 y Lacroze, con cloacas y adoquinado pago. Base $ 10.000, 1|2 a 6 años, al 8 o|o, el excedente al contado. Amplia casa de familia, 18x46 v., en cal, preparada para altos, verja de hierro, jardín, 3 dormitorios, comedor que cuadra, otra pieza, w. c., patios mosaico, puertas cedro, cielos rasos yeso, luz eléctrica, tirantería hierro, etc. Visítese.
EL DOMINGO 5 de diciembre, a las 15.30. Datos a n|o. o sucursal Belgrano, Cabildo 1790.—Juan A. Rúa y Cía.—Ord. 9771. n28

EN BELGRANO, CUBA 2784 entre Congreso y Nahuel Huapí. Tranvías 35 y 36 al frente y 31 y Lacroze a 2 cuadras. Base, $ 8.000, a plazos. 10x28.16 vs., adoquinado pago. Zaguán, sala con balcones, 3 grandes dormitorios, otra pieza, galería, cocina, baño y w. c., pisos tea, cielos rasos yeso, patios mosaico, graderías mármol, luz eléctrica, etc. Visítese.
EL DOMINGO 5 de diciembre, a las 16. Datos a n|o. o sucursal Belgrano.—Juan A. Rúa y Cía.—Ord. 9812. n28

Velazco 490 y Avda. Canning. Bonita casa de familia, en notable ubicación, a 2 cuadras de Corrientes. Base, $ 9.500 ($ 7.750 a 1 año), con cloacas y adoquinado pago. Sala, frente imitación piedra, gran balcón, zaguán, vestíbulo, 2 habitaciones, baño, cocina y 2 piezas en altos. Puede rentar 130 $. Tranvías a la esquina. Visítese.
EL DOMINGO 5 de diciembre a las 16.30 en la misma. Juan A. Rúa y Cía. Ord. 9816. n28

MEXICO 1770 Y AV. ENTRE Ríos—Buena casa de familia en una de las más interesantes ubicaciones, a 20 metros de la importante arteria, 2 cuadras de Av. Belgrano, y 5 de la plaza y palacio del Congreso. Base, $ 17.000, a plazos. Su edificio no es moderno, pero permite transformarse. Linda con moderno edificio de 2 pisos, en construcción. Consta de 6 habitaciones incluso sala y comedor, pieza de servicio y dependencias, techos de azotea, cloacas y pavimento de madera pago. Mide 8v8x36v78. Visítese.
EL MARTES 7 de diciembre, a las 16, en nuestros salones, Av. de Mayo 565|72.—Juan A. Rúa y Cía.—Ord. 9837. n28

Bustamante 877, $ 25 v. c. — Entre Lavalle y Tucumán, a 2 cuadras de las Avdas. Córdoba, Corrientes y Mercado de Abasto, notable terreno, por su ubicación y medidas. Tiene cloacas y adoquinado y varias construcciones de material y madera, incluso un galpón, que produce buena renta. 10x40v49.
EL DGO. 5 a las 16, en la misma. Juan A. Rúa y Cía. Ord. 9814. n28

EN VILLA BALLESTER. — Esquina de negocio y familia. Candelaria [illegible] y Santa Adelina. [illegible] Base $ 2.500, sólido edificio, [illegible] salón con zócalo y vidrieras, 4 habitaciones, w. c. galería, [illegible] de material, [illegible] para coche, jardín, frutales [illegible] mosaicos, luz eléctrica. Ofrecen $ 60 de alquiler. Visítese.
EL DOMINGO 5 de diciembre, a las 15, en la misma. Datos a n|o. o sucursal Belgrano.—Juan A. Rúa y Cía.—Ord. 9760. n28

EN PLAZA ITALIA — SERRANO 2020, entre Av. Soler y Guatemala, a un paso de Av. Santa Fe. Base $ 10.000, a plazos. Sala, zaguán, cancel, 4 habitaciones, comedor, baño, cocina, w. c. y 2 piezas en altos, cielos rasos yeso, carpintería cedro, patios mosaicos, luz eléctrica, cloacas y adoquinado pago. 9x42 y 47.38 vs. Visítese.
EL DGO. 5, a las 17, en la misma.—Juan A. Rúa y Cía.—Orden 9834. n28

TOCANDO AV. SAN MARTIN Preciosa casa de familia con cloacas y adoquinado pago, Monte Dinero 1136(?) [illegible]. Base $ 10.000 (6.000 en cédulas y 3.000 a plazos). Edificio moderno, en cal, tirantería de hierro, 10x46 vs., verja de mampostería y hierro, jardín, 3 habitaciones, galería de material, comedor que cuadra, baño instalado, cocina y pieza de servicio y w. c. Puertas y celosías de cedro, cielos rasos yeso, luz eléctrica, cercos de pared, etc. Renta $ 110. Visítese.
EL DGO. 5 a las 15.30, en la misma. Juan A. Rúa y Cía. Ord. 9830. n28

Ramón L. Falcón 3120. $ 10 v|c. A plazos. Adoquinado pago, servicio de cloacas y edificio de sala, zaguán, 2 habitaciones, galería y dependencias. Puede transformarse en magnífica vivienda, mediante los revoques y algunas reformas. 12x58 vs. Sup. 730 vs. A 1 cuadra de Rivadavia y San Pedrito, barrio moderno con todos los adelantos. Visítese.
EL DGO. 5, a las 17, en la misma.—Juan A. Rúa y Cía.—Ord. 9842. n28

EN VILLA BALLESTER. — Bonita casita quinta, Capdevila 270, al lado de Santa Adelina; a 2 1|2 cuadras de la estación F. C. C. A. y sobre el adoquinado, barrio de chalets y villas de recreo. Base $ 3.000; 11v32x40 vs. Jardín, 3 habitaciones bajo galería, baño, cocina, w. c., fondo con frutales. Molino "Guanaco" y tanque de 3.000 litros (valor 1.500 $). Celosías cedro, patio y vereda mosaico, cielo rasos, luz eléctrica, etc. Visítese.
EL DOMINGO 5 de diciembre, a las 15, en la misma. Más datos a n|casa, o sucursal Belgrano.—Juan A. Rúa y Cía.—Ord. 9800. n28

BIOGRAFO EN PALERMO. —Base $ 25.000 (14.500 en cédulas). Bompland 1466 a 1 cuadra de Av. Córdoba. Amplísimo salón moderno, vestíbulo y dependencias, en 10x64 vs., adoq. pago y cloacas internas. Entran en la venta una máquina Pathé con 2 proyectores, 330 butacas y demás instalaciones. Está funcionando. Renta 3.600. Visítese.
EL DGO. 12 a las 17.—Juan A. Rúa y Cía. Ord. 9849. v4

TERRENOS

EN RAMOS MEJIA, $ 1.50 v|c 9 lindos terrenos Av. Gaona entre Güemes y 25 de Mayo, lindando con el bonito chalet "Amelia", entre preciosas casas quintas, a 1|2 cuadra de la Av. Caseros, a 3 al Norte de la estación F. C. O., y a 4 cuadras de Avda. Rivadavia. Lotes 15, 16 y 17 de la manz. D., están unidos y miden cada uno 10 por 42v24. Paraje de porvenir, donde se ha cotizado a 10 y 12 $ vara.
EL DGO. 5 a las 15, en los mismos.—Juan A. Rúa y Cía. Ord. n28

EN MATADEROS. A quemar por la base de 50 centavos v|c. Lindo terreno, Tapalqué entre Pilar y Cafayate, 10 por 30.53 vs., lote 30, lindando con edificio moderno, a 1 cuadra de los tranvías 45 y 48 por Av. Prov. Unidas, Murguiondo y Tellier. Paraje alto y de porvenir.
EL DGO. 5, a las 16, en el mismo.—Juan A. Rúa y Cía.—Ord. 9846. n28

EN V. BALLESTER, F. C. C. A. Independencia entre San Martín y Pueyrredón, a 2 cuadras de la estación y 1|2 del adoquinado. Base, $ 0.70 v|c. Lindo terreno de 8v65x57v71 vs. 499v36 v. c.
EL DOMINGO 5 de diciembre a las 16, sobre el mismo. Más datos a n|o. o sucursal Belgrano, Cabildo 1790.—Juan A. Rúa y Cía. Ord. n28

Carlos Merlini
Bmé. Mitre 371, Buenos Aires. U. T. 3233 Avenida

JUDICIAL—En la provincia de Santa Fe (dep. San Cristóbal, hoy 9 de Julio). 20.564 hectáreas divididas en 8 lotes. En la región de las colonias agrícolas.
EL DIA 17 de diciembre de 1920, a las 15, en el salón de ventas de mi escritorio Bmé. Mitre 371 y de acuerdo con el siguiente edicto judicial:
Por mandato del señor juez de primera instancia en lo civil de la capital, doctor Fernando M. Colombres a cargo del juzgado que fué del doctor Pedro V. Meléndez, secretaría José Cúneo, se hace saber por el término de 15 días, que el martillero público don Carlos Merlini procederá a vender el día 17 de diciembre de 1920, a las 15 horas, en el salón de ventas de su escritorio Bmé. Mitre 371, 3 fracciones de campo unidas, de propiedad de don Pedro J. Gigante, situadas en la provincia de Santa Fe, en el departamento de San Cristóbal (hoy 9 de Julio), próximas a la estación Esteban Rams, del F. C. C. N., compuestas en conjunto de una superficie de 20.564 hectáreas, 60 áreas, 03 centiáreas, 56 decímetros cuadrados, dentro de los siguientes linderos: al Norte con los señores Loharegui y Uría y Benegas Almeida y Olivé. Al Nordeste con el señor Juan M. Boineau, al Este Compañía de Tierras y Colonias La Verde; al Sur con la colonia Celina, Casares y Malbrán, y la colonia Polux; al Suroeste, señores Casares y Malbrán y la colonia Zabala; al Oeste, don Pedro Romero y otros. Dicha venta se realizará en 8 lotes con las superficies siguientes:
Fracción 1.a, lote A, superficie 2.500 hs. 16 as. 66 cs. con 75 d. c.
Fracción 2.a, lote B, superficie 2.500 hs. 41 as. 51 cs.
Fracción 2.a, lote D, superficie 2.500 hs. 16 as. 66 cs. con 75 d. c.
Fracción 3.a, lote A, superficie 2.810 hs. 46 as. 31 cs.
Fracción 4.a, lotes A, B, C y D, cada uno con superficie de 2.638 hs. 34 as. 73 cs. Cada lote se sacará a remate, sin base.
Los compradores deberán entregar en el acto del remate el 8 o|o de seña y a cuenta de precio y el 2 o|o de comisión del martillero. Se hace presente que esta venta ha sido decretada en el juicio seguido por la sociedad Caja Hipotecaria Amberesa contra don Pedro J. Gigante (su concurso), por cobro ejecutivo de pesos. Al expediente se encuentran agregados los títulos que podrán ser examinados. Se hace también presente:
1.o Que el campo deslindado reconoce en su totalidad una hipoteca en primer grado en favor de la sociedad ejecutante por $ 140.000 o|s. y otra en segundo lugar por $ 200.000 moneda nacional de curso legal en favor de don Pedro Andrés Benvenuto, las cuales se cancelarán con el producto de esta venta.
2.o Que si el o los compradores del campo desearan obtener facilidades de pago podrán solicitar ante la sociedad ejecutante un préstamo con garantía real de primera hipoteca sobre el mismo campo, siendo facultativo de dicha sociedad acordarlo o no.
3.o Que el campo se encuentra arrendado hasta el 2 de agosto de 1921 y satisfechos los arrendamientos hasta esa fecha, después de la cual el arrendatario entregará el campo al o a los compradores libre de todo ocupante. Mayores informes al escritorio del rematador, Bmé. Mitre 371.—Buenos Aires, noviembre 30 de 1920.—José Cúneo, secretario. v17

UN PRECIOSO GARAGE que también puede utilizarse para depósito de mercaderías, se vende, en la calle Valentín Gómez 3536. Terreno de 8m66 de frente por [illegible] en su fondo más largo, teniendo en su contrafrente [illegible] con un martillo a favor de [illegible]. Superficie total 446 mts. cds. Edificación en pavimento armado. El edificio consta de dos plantas, un amplio sótano, etc. Tiene un montacargas mecánico para el transporte de automóviles, de un valor de $ 30.000. En el piso alto está la casa de familia, que consta de dos dormitorios, otra habitación, baño, cocina, etc. Precio de venta 140.000 $. Reconoce una hipoteca en cédulas con el Banco Hipotecario Nacional de $ 68.000. Forma de pago: $ 30.000 al contado y el resto en cinco cuotas iguales anuales, con el 8 o|o de interés anual. Mayores datos a mi escritorio, Bmé. Mitre 371.—Carlos Merlini. v4

Collini y León

TRIUNVIRATO Y ALVAREZ Thomas entre estas dos avenidas con tranvías por todas direcciones, lo más alto y lo más notable entre Colegiales y Villa Urquiza, 7 lotes que forman la esquina de Tronador y Rosetti, a menos de media cuadra de la calle Plaza, adoquinada, de la feria franca, iglesia, colegio, luz eléctrica y cloacas.
EL DOMINGO 5 de diciembre a las 17 horas los remataremos en condiciones excepcionales, es decir en 60 mensualidades, sin interés, sin base, a tanto la vara a liquidar, seña 2 mensualidades y el 3 o|o de comisión, dos mensualidades más al firmar la escritura definitiva inmediata por el escribano Del Río y las restantes del 1.o al 10 de cada mes. Planos, Rivadavia 937.—Collini y León. v5dic

ES UNA PICHINCHA, MUY buena casa a largos plazos, Charlone 1735, a una cuadra del remate arriba anunciado. Sala, 2 balcones, zaguán, 2 dormitorios, cocina, galería, cielos rasos, celosías, etc.
EL DOMINGO 5 de diciembre a las 17. Base $ 2.800. Se entrega desocupada. Seña 8 o|o. Comisión 2 o|o.—Collini y León. 5dic

Ricardo Prieto y Cía.

JUDICIALES—ORDEN DEL señor juez civil doctor Matías Mackinlay Zapiola, secretaría González Iramain, en el juicio "ab intestato" Aschieri de Ruiz doña Cándida. Judicial casa habitación, muebles y útiles en el pueblo de Monte, partido del mismo nombre, F. C. S., calle Saladillo (hoy B. Mitre) esquina San Pedro (hoy Pedro N. López). Edificio en terreno de 66m15 c. de frente al Norte por [illegible] al Este o sean [illegible] rodeado de muro de ladrillo por sus tres costados, se compone de 12 piezas de material, 3 cuartos de baño, cocina, un galpón y 2 w. c. cancha de pelota hecha en cal, veredas y galerías de mosaico, tirantería de pino de tea, techo en parte de cinc y parte de teja. Base 2|3 partes de su tasación, pesos 4.666.66.
EL DOMINGO 5 de diciembre a las 16 sobre la misma propiedad, donde de inmediato remataremos los muebles y útiles que en ella existen. Seña sobre el importe de la propiedad, 8 o|o. Comisión 2 o|o, en los muebles 10 o|o de seña y 10 o|o de Comisión. 1p

HOY

TERRENO EN AVELLANEDA, calle Campos esquina Curapaligüe, lote 8 de la manzana C, a dos cuadras del Frigorífico Wilson y una de la gran fábrica de tejidos, mide 215m76c. Base, 2|3 partes de su tasación, pesos 398.32.
HOY VIERNES 3 de diciembre, sobre el mismo terreno, a las 16. Seña 8 o|o. Comisión 2 o|o.
HOY JUDICIAL: acciones y derechos de una chacra en Mendoza, compuesta de 10 ht., situada en la colonia La Gloriosa, dep. La Paz designada en el plano respectivo con el No. 58 de la sección X, de cuyo precio hay pagos 370 m|n. Base 2|3 partes de su tasación, $ 246.46 m|n.
HOY VIERNES 3 de diciembre, a las 15, en nuestras oficinas, Lavalle 536. Seña 8 o|o. Comisión 2 o|o.
HOY JUDICIAL: en el partido Matanza (Villa Fábrica), calle Dorrego No. 26, casa compuesta de dos piezas y cocina de madera y cinc, pisos y puertas de madera, terreno 8m66 c. de frente por [illegible] de fondo, o sean 575 m. 71 c. Base, 2|3 partes de su tasación, $ 1.000.
HOY VIERNES 3 de diciembre, a las 15.30 en nuestras oficinas, Lavalle 536. Seña 8 o|o. Comisión 2 o|o.
HOY JUDICIAL: terreno en Lobos de 15 m. de frente por 45 m. 50 c. de fondo, o sean 879 m. sobre la calle Nicanor J. Arévalo; lleva el No. 9 en la manzana C. Base 2|3 partes de su tasación, $ 563.36.
HOY VIERNES 3 de diciembre, a las 16, en nuestras oficinas, Lavalle 536. Seña 8 o|o. Comisión 2 o|o.
Mayores datos a la secretaría indicada o a nuestras oficinas, Lavalle 536. 1p

Marciales y González
Lavalle 1161

DESOCUPADA y LISTA para habitar. Regia casa tipo chalet, a 3 cuadras de Cabildo 2600. Barrio de lujo, sus palacetes, calle Amenábar 2784. Consta de sala, comedor, 2 dormitorios, baño, cocina, w. c., galerías, cloacas y adoquinado pago, electricidad, etc. Base $ 5.000, a plazos.
EL DOMINGO 5 de diciembre, a las 17, allí. 1p

CANNING Y RIVERA, A 10 pasos. Casa Serrano 1440, con sala, 3 habitaciones, baño, cocina, w. c., cloacas y adoquinado, electricidad, etc. A 10 metros de los tranvías 24, 65, 86, 87, 87 y Lacroze. Renta pesos 120. Base pesos 8.000. Todo a plazos. Visítese de 12 a 18 horas.
EL DOMINGO 5 de diciembre, a las 16.30. Allí. 1p

DIRECTORIO Y SAN PEDRITO. Regia casa, a 10 metros de estas avenidas, Lafuente 612. Mide 10 por 40. Edificio moderno, 3 habitaciones, comedor, baño, cocina, w. c., galerías, cielos rasos de yeso, decorados, etc., y dependencias. Base pesos 8.950, todo a plazos.
EL DOMINGO 5 de diciembre a las 15.30. Allí. 1p

CASITA. BASE $ 1950, TODO a plazos. En pleno Flores, calle Lobos 4712 y Mariano Acosta, tranvía 48 a 10 metros. Jardín, 3 dormitorios, baño, cocina, galerías.
EL DOMINGO 5 de diciembre a las 14.30. Allí. 1p

ESQUINA PARA NEGOCIO Base pesos 2.950. Calle Mariano Acosta [illegible] y Lobos 2702. Gran salón de negocio, sótano, un amplio dormitorio, baño, cocina, galería. Frente imitación piedra, vidrieras y cortinas metálicas, etc. Puede dar pesos 60 mensuales. Visítese.
EL DOMINGO 5 de diciembre a las 14.30. Allí. Informes Lavalle 1161. U. T. 7648 Libertad.—Marciales y González. 1p

Eudoro Gallo y Cía.

OLLEROS ENTRE FRAGA y Guevara. Amplio terreno rodeado de edificación moderna. A 1 cuadra de las avenidas Federico Lacroze y Forest, y a 1|2 de Triunvirato y estación [illegible] F. C. [illegible] A. Con adoquinado pago. Base $ [illegible] la v. c. A plazos.
EL DOMINGO 5 de diciembre, a las 16, en el mismo terreno. [illegible] Superficie 424 v. c. Ad corpus. [illegible] de alambre tejido. Títulos perfectos. Seña 8 o|o. Comisión 2 o|o. [illegible] Corrientes 527, U. T. [illegible]—Eudoro Gallo y Cía. v5

A. BUGANEM y Cía.

777 Victoria 777 — U. T. 5017, Avenida. v9

Av. SAN JUAN 1870|2 *Y Av.* Boedo. Es la ubicación más comercial del Sud, cuyo extraordinario movimiento comercial le imprime a ese punto la fisonomía de un gran barrio. Allí donde nadie vende, están sucursales de los principales establecimientos bancarios. Una amplia y bien construída propiedad. Consta de: salón de negocio con persianas y puertas metálicas, bonito frente imitación piedra, zaguán, 3 habitaciones, baño, cocina. Independiente un departamento de 3 habitaciones con sus respectivas dependencias al fondo gran galpón para industria. En cal, tirantería de hierro para altos, cielorrasos buena carpintería de cedro, mármoles, mosaicos y muy buenos detalles. Tiene luz eléctrica, cloacas y adoquinado pago. Base $ 50.000, plazos. Mide 8x53 vs. Visítese.
EL DOMINGO 5 de diciembre, a las 17.30 en la misma. Mayores datos a nuestra casa Victoria 777.—A. Buganem y Cía. v8

POR ORDEN JUDICIAL. — Puede decirse, ya que la venta es resuelta y su base es definitiva. Casa quinta en Caballito Norte, Cayena 1566 entre Monte Egmont y Monte Dinero. A un paso de las Avdas. San Martín y Gaona, con tranvías 14, 85, 86, etc., su sólido edificio en cal, consta de: Verja de mampostería y hierro, gran jardín, sala, frente piedra, 4 habitaciones, baño, cielos rasos de yeso, carpintería cedro, etc. Mide 16 por 51.80 vs. Base pesos 11.000, toda a plazos de 1 a 20 años.
EL DGO. 5 de diciembre a las 15. Allí. v5

BARRANCAS de Belgrano.— A una cuadra y a 3 de la estación Belgrano (eléctrico) Blandengues 1753 entre Pampa y José Hernández. Su edificio en cal, consta de: sala con 2 balcones y celosías, frente piedra, zaguán, cancel, escritorio, 3 habitaciones, comedor, otra habitación, baño, cocina, etc. Cielos rasos de yeso, puertas y celosías de cedro, vereda, y patio de mosaico, mármoles, etc. Mide 11x46 vs., aguas corrientes, luz eléctrica y adoq. pago. Base $ 18.000, toda a plazos de 1 a 20 años. Se entregará desocupada. Visítese.
EL DGO. 5, de diciembre, a las 16.30. Allí. v5

NO SE NECESITA PLATA para adquirirla. A 1 cuadra de la plaza y Av. Las Heras y a 3 de Av. Alvear, Cannin[g] 3191|93 con frente a Paunero 2836, entre Cabello y Cerviño. Amplio salón con vidrieras y persianas metálicas, frente piedra, 3 habitaciones y dependencias, en cal, cielos rasos de yeso, carpintería cedro, mármoles, aguas corrientes, luz eléctrica y adoquinado pago. Renta 125 con contrato. Base pesos 15.000, incluídas 10.000 cédulas y parte en 2a. hipoteca.
EL DGO. 5 de diciembre a las 16. Allí. v5

AVDAS. BOEDO Y GARAY. Pereyra 1774, entre Salcedo e Inclan, verja de mampostería, jardín, 4 habitaciones, cocina y dependencias. Cielos rasos de yeso, mosaicos, puertas con banderolas, 10 por 38 vs. Tiene cloacas, luz eléctrica y adoq. pago. Renta pesos 120. Base pesos 7.000, toda a plazos de 1 a 20 años.
EL DGO. 5 de diciembre a las 16. Allí. v5

BASE, $ 2.200 A PLAZOS — En Mataderos. Guaminí 2148, entre Bragado y Tapalqué. A 1 cuadra de la Av. Prov. Unidas (adoq) Consta de: verja de mampostería, jardín, 2 habitaciones, cocina y w. c. Cielos rasos, puertas con banderolas, aguas corrientes, etc. Mide 10 por 50 vs. Renta 50 pesos o sea el 25 o|o.
EL DGO. 5 de diciembre, a las 15. Allí. v5

Av. Canning 628. Llave en mano. Amplia propiedad en una buena ubicación del Norte, sólida en cal y materiales de primer orden. Verja de mampostería, jardín, seis habitaciones, comedor, dependencias, cielos rasos de yeso, puertas y celosías de cedro, patios y vereda de mosaico, mármoles, etc. Tiene luz eléctrica, cloacas y adoquinado pago. Mide 10x45 vs. Ad corpus. Visítese. Base $ 20.000, toda a plazos.
EL DGO. 5 de dbre. a las 15.30. Allí. v5

SIN PLATA puede adquirirse. En Floresta, Fernández 285 y Av. Prov. Unidas. Consta de: 2 salas con balcones y celosías, frente piedra, zaguán, patio de mosaicos, cocina y dependencias, cielos rasos yeso, carpintería cedro, luz eléctrica, aguas corrientes, etc. Base pesos 5.000, toda a plazos de 1 a 20 años.
EL DGO. 5 de dbre. a las 15.30. Allí. v5

Subterráneo y Plaza Flores.— En esa descollante ubicación. Caiplna 178, entre R. L. Falcón y J. B. Alberdi. Moderna familia. Consta de: 2 salas, artístico frente piedra, zaguán, puerta calle hierro, cancel, tres habitaciones, cocina y dependencias. Cielos rasos yeso, carpintería cedro, patio y vereda de mosaico, graderías mármol. Aguas corrientes, luz eléctrica y adoquinado pago. Base pesos 12.000, toda a plazos de 1 a 20 años.
EL DGO. 5 de diciembre a las 14.30 Allí. v5

Casa-quinta en Villa Ballester. A dos cuadras escasas de la estación del F. C. C. A. Calle General Roca, núm. 31 y Av. San Martín. Moderno edificio de: sala, escritorio, 5 habitaciones, baño, etc. Frente imitación piedra, jardines, parques, cielos rasos yeso, carpintería cedro, galerías de cristales, instalación eléctrica embutida y otros detalles de confort y comodidad. Mide 40x50 vs. Base $ 20.000 a plazos.
EL 6 de diciembre a las 17. Allí. v4

Av. Provincias Unidas 4195|9, esq. Fernández, con tranvías 45 y 48 al frente y subterráneo a 2 cuadras. Su edificio en cal consta de: salón, frente piedra, 3 habitaciones, baño, cocina, w. c. y dep. Carpintería cedro, cielos rasos yeso, persianas metálicas, luz eléctrica, aguas corrientes y adoq. pago. Base pesos 9.000, toda a plazos de 1 a 20 años.
EL DGO. 5 de diciembre a las 15.30. Allí. v5

BASE $ 9.000 — TODA A plazos. Llave en mano. En Flores. Remedios 1820, entre Lafuente y San Pedrito. Consta de verja de mampostería con balaustres, jardín, 3 amplias habitaciones bajo hermosa galería de material con pilares de hierro, baño completamente instalado, cocina con económica, w. c., pileta de lavar, pieza en altos y terraza, cielos rasos de yeso, umbrales mármol, revestimientos de mayólica, mosaicos, luz eléctrica, cloacas, etc.
EL 9 de diciembre a las 16 en nuestra casa. Victoria, 777.—A. Buganem y Cía. v9

*10 LOTES EN 80 MENSUA*lidades, En Villa Ballester a 6 cuadras de la estación y 2 de la plaza. Frente a la calle Bolívar, Cristóbal Colón y General Mitre. Medidas de 367 a 426 v. c. Base pesos 5 por mes el lote en 80 meses sin interés. 3 mensualidades en el acto del remate y 2 al recibir el título provisorio. Escritura ante el escribano Del Valle. Orden resuelta. Por cualquier oferta. A liquidar.
EL 5 de diciembre a las 16, en los mismos. Planos a nuestra casa.—A. Buganem y Cía. v8

EXALTACION DE LA CRUZ A una legua de Capilla del Señor y a 1|2 hora de Zárate. Frente a la parada La Lata, F. C. C. B. A. 6 hectáreas, 50 ás., y 67 c. a., con buena población, de 8 habitaciones. Base pesos 6.000, toda completamente toda a 2 años al 8 o|o.
EL JUEVES 9 de dbre. a las 16, en nuestra casa. v8

EN S. DEL ESTERO — Campo en el departamento de Loreto, denominado Charata, parte integrante del campo "Silipe", con montes de quebracho, etc., alambrado en sus 4 costados. Linda con los Lugones. Base pesos 8 la hectárea.
EL JUEVES 9 de diciembre a las 16, en nuestra casa, Victoria 777. v9

DE GRAN RENTA! RINCON 932|36. Entre las Avdas. Independencia y San Juan, 10x60 v|c. 8 departamentos. Renta $ 6.000 anuales o sea el 18 o|o. Base $ 35.000 cédulas y $ 3.000 en 2a.
EL DOMINGO 12, a las 17 1|2, allí.—A. Buganem y Cía., Victoria 777. 1p

Luis Risso

Cangallo 666

*EN BARRACAS.—AUSTRA*lia 2070, 2072 y 2074. 11.55x19.63 vs. Salón, 2 dormitorios, cocina, w. c. Base, pesos 6.000.
EL DOMINGO 5 de diciembre, a las 17 v5

Corral y Lauría

Ex socios de la casa José Conti y Cía.

EN V. URQUIZA, ENTRE chalets y casas quintas modernas, próximos a la estación y Av. Triunvirato, 2 hermosos lotes aptos para la edificación de uno o dos palacetes. Mendoza entre Bárcena y Estomba[?]. Mediguirre, adoquinado pago. Miden 11x45 [illegible]. Base $ 6 la v|c. 1|4 al ctdo., 1|4 a 6 meses, 1|4 a 12 meses, 1|4 a 18 meses con el 7 o|o de interés. Planos, Sarmiento 466.
EL DOMINGO 5 de diciembre a las 16. v5

*BASE $ 1.500, CASA EN VI*lla Devoto, calle Mercedes 2552, entre Marcos Sastre y Baigorria, mide 10v91 por 51v93 y 52v93 de fondo; edificio de 2 piezas y dependencias, es barata y se liquidará por orden de la Sociedad Lindquist Hnos. y Cía. El terreno lindero de 10x53 v., se liquidará también con base de $ 1 la v. c.
EL DGO. 5 de diciembre a las 16.30. v5

José María Daneri

EN LA BOCA. — Olavarría núm. 485, 87, 91. Entre Almirante Brown y Martín Rodríguez. Notable ubicación y construcción de primer orden. Planta baja: Amplio salón de negocio, 2 piezas y dependencias, todo de material, además 2 piezas de madera, baño, pileta, w. c. Planta alta: Zaguán revestido de mármol, cancel, vestíbulo, escritorio, sala, antesala, 3 dormitorios, baño, comedor, pieza de servicio, cocina, azotea, w. c. Frente imitación piedra, cloacas y adoquinado pago. Terreno 12 1|2x50 v. Base $ 75.000, con facilidades.
EL DOMINGO 5 de diciembre, a las 17, en la misma. v4

TREINTA Y TRES N.o 1157, entre Cochabamba y Constitución. Buena edificación compuesta de 4 dormitorios, comedor, pieza de servicio, baño, cocina, w. c. y demás comodidades, cloacas y adoquinado pago. Desocupada. Terreno 10 x 47 vs. Base, $ 14.000, pudiendo constituirse hipoteca por 10.000 $.
EL DOMINGO 5 de diciembre, a las 15.30, en la misma. Títulos perfectos. Seña 8 o|o. Comisión 2 o|o. Informes a mis oficinas, Avenida de Mayo 695, U. T. 5397, Av. —José María Daneri. v4

REBELLA & GAMENARA

IR AL TERRENO

Recomendamos con insistencia inspeccionar los terrenos que a pocos minutos del centro y en la parte más valiosa de Florida realizaremos el domingo 12 del cte., en la seguridad de que, para el interesado, el trayecto que recorra, la comodidad y rapidez de los medios de comunicación y la excepcional situación de las fracciones en venta, constituirán el mejor y más brillante de los comentarios que pudieran hacerse.

*EN FLORIDA — EN 80 me*ses, Adoquinados pagos, Posesión y escrituración inmediatas. Tres manzanas en lotes, a 5 cuadras de la estación del F. C. y a 6 de la Avda. Maipú y de los tranvías eléctricos, en lo alto de una loma, desde donde se divisa sin obstáculo el río y los alrededores. Dan frente al bulevar Ibáñez y calles de la Riva, Libertad y otras: el primero es importantísimo por unir a este pueblo con Vicente López y la ribera, en la cual se llevará a cabo el puerto para los frutos de las islas, el fondeadero de yates y el gran Balneario Municipal de la capital.

EL DOMINGO 12 de diciembre a las 15 en los mismos. Sin base. (Pagadero el precio en 80 cuotas, de las cuales 3 en el acto de la compra y 3 al recibir el título definitivo. Descuento 30 ojo a los que paguen al contado. Solicítense por cualquier medio prospectos detallados en nuestras oficinas, 25 de Mayo 130 y 140, U. T. 236 Av. —Rebella y Gamenara. v4

A. C. TAQUINI y Cía,

16 CASAS

en mensualidades

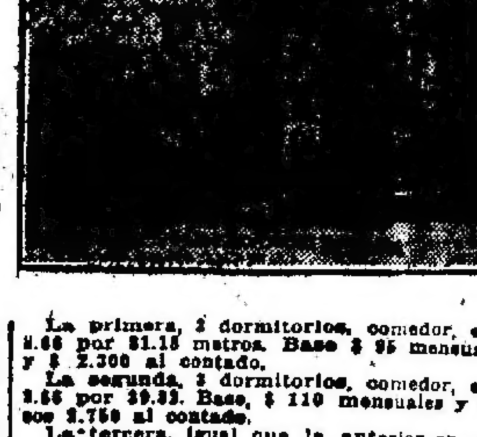

v5

16 *CASAS EN MENSUALI*dades. La forma más práctica para hacerse de la casa habitación. Orden de la Sociedad Argentina de Edificación.
Camarones 1815, de 8.66 por 22.56 metros, 2 dormitorios, comedor, etc: Base, 90 pesos mensuales y $ 2.200 al contado.
Camarones 1829, comedor, 2 dormitorios, etc. 8.66 por 39.83 metros. Base, 95 pesos mensuales y $ 2.500 al contado.
Camarones 1843, 3 dormitorios, comedor, etc. 8.66 por 39.83 metros. Base, $ 110 mensuales y $ 2.750 al contado.
Camarones 1859, 2 dormitorios, comedor, etc. 8.66 por 39.63 metros, $ 95 mensuales y $ 2.500 al contado.
Terrero 2033, 2 piezas, comedor, etc., 8.66 por 37.64. Baño, $ 90 mensuales y $ 2.200 al contado.
Sánchez 2612, 2 dormitorios, comedor, etc. 8.66 por 33.33 metros. Base, 90 pesos mensuales y $ 2.000 al contado.
Estas propiedades están ubicadas a 1 cuadra de D. Alvarez y a 3 de la avenida San Martín, con tranvía en combinación subterráneo, teniendo cielos rasos, patios, mosaicos, carpintería, cedro y pino, y las 4 primeras son adoquinado.
EL DOMINGO 5 de diciembre a las 16, sobre las mismas. La venta es en 84 mensualidades sin interés, por la base y las ofertas superiores sólo se admitirán sobre la cuota mensual, no sufriendo alteración alguna la cantidad que debe entregarse al contado. 8 o|o de seña, 2 o|o de comisión.
En las mismas condiciones de venta las siguientes propiedades:
Camarones 1819, 23, 51 y 77; Terrero 2019 y Sánchez 2636.
La primera, 2 dormitorios, comedor, etc., 8.66 por 31.15 metros. Base $ 95 mensuales y $ 2.300 al contado.
La segunda, 3 dormitorios, comedor, etc., 8.66 por 39.33. Base, $ 110 mensuales y pesos 2.750 al contado.
La tercera, igual que la anterior en edificación y bases, 8.66 por 39.80 metros.
La cuarta, 2 dormitorios, comedor, etc. 8.66 por 31.12. Base, $ 95 mensuales y pesos 2.300 al contado.
La quinta, 2 dormitorios, comedor, etc., 8.66 por 27.60. Base $ 90 mensuales y pesos 2.200 al contado.
La sexta, 2 dormitorios, comedor, etc., 8.66 por 30.46. Base, $ 90 mensuales y pesos 2.100 al contado.
Las ubicadas sobre la calle Camarones con adoquinado pago.
EL MIERCOLES 8 de diciembre (feriado) a las 16, sobre las mismas:
Cucha Cucha 3865 entre San Blas y Dángeneza, 8.66 por 56.56 metros, 4 habitaciones y demás comodidades. Base $ 95 mensuales y $ 2.300 al contado.
Gaona 3621, entre Helguera y Argerich, 8.72 por 34.64 metros, 4 habitaciones, etc. Base, $ 95 mensuales y $ 2.500 al contado.
Helguera 911 a la vuelta de la anterior, 4 habitaciones, etc., 8.74 por 20.71 metros. Base $ 90 mensuales y $ 2.200 al contado.
Bolivia 1963 entre San Blas y Camarones, de 8 por 35 metros. 2 habitaciones, etc. Base $ 60 mensuales y $ 1.700 al contado.
EL DOMINGO 12 de diciembre a las 15.30 16 y 16 y 16.45, respectivamente sobre las mismas. 8 o|o seña; 2 o|o comisión. Nota: A todo comprador que abone al contado, 20 o|o de descuento sobre el importe total de las cuotas mensuales. v5

ADOLFO BULLRICH Y C^ía.

JUDICIAL — EL TEATRO San Martín. Esmeralda 255 entre Cangallo y Sarmiento. Descollante como ubicación, pues se halla sobre una de las calles de mayor actividad comercial de la City. Las amplias dimensiones armonizando con su ubicación darían igual cabida al gran edificio de renta como a la sala de espectáculos, en cuyo carácter está ya vastamente acreditado. Su construcción no es nueva, si bien responde convenientemente al destino que se le ha dado; por lo que, si no se prefiriera una inmediata reedificación, puede continuarse percibiendo la renta que produce. Tasación 500,000 pesos m|n. de c|l. Base dos terceras partes pesos 333.333.33 moneda nacional.
EL MARTES 7 de diciembre a las 15 horas en nuestra casa Florida 269 y 273. Orden del señor juez doctor César A. Campos, secretaría doctor Guillermo Jiménez Zapiola, en la testamentaria de doña Isabel Anchorena. El terreno mide: según títulos, 21.47 metros de frente al Oeste por 60.95 metros en el Este y 20.80 metros en el contrafrente, teniendo allí un martillo en contra de 34 metros de ancho por 4.41 metros de largo, hasta dar con la línea divisoria del costado Sur y en el costado Norte un martillo a favor de 2.32 metros de ancho por 5.10 mts. de largo. En la mensura practicada por el tasador, existen en el terreno, entre muros, las siguientes dimensiones: 21.77 mts. de frente al Oeste, 21.83 mts. en el contrafrente al Este, 58.73 mts. de fondo al Norte y 60.52 mts. al Sur. Además, sobre el contrafrente al Este y arrancando del ángulo NE. del terreno, hay un martillo a favor que mide: 2.68 mts. de Este a Oeste por 5.45 mts. de Sur a Norte. Superficie total 1.376.50 mts. cds. La venta es Ad corpus, con las dimensiones que resulte dentro de sus respectivos muros. El edificio comprende el salón de entrada, el foyer con planta baja y un piso alto, local para boitería, escenario, platéas, palcos bajos y altos, tertulias, paraíso y existencias conforme al inventario levantado, el que se halla en nuestra casa a disposición de los interesados. Exigiremos el 8 o|o a cuenta de precio y 2 o|o de nuestra comisión. Otros informes en nuestra casa.—Adolfo Bullrich y Cía. n18

FRENTE A LA PLAZA DEL Congreso. Rivadavia No. 1873 al 1885, entre Paraná y Montevideo. El sitio preferente para las grandes construcciones. 14.64 varas por 75, en cuya superficie puede desarrollarse un vasto plan de edificación que produzca una elevada renta. Base, pesos 300.000 m|n., pudiendo el comprador aceptar una hipoteca por $ 44.000 oro, equivalente a $ 101.736 moneda legal, hasta el 17 de noviembre de 1931, con 7 1|2 ojo de interés anual, por semestres anticipados.
EL MARTES 14 de diciembre a las 15, en nuestra casa, Florida 269 y 273. El edificio es antiguo pero se halla en las mejores condiciones de solidez y conservación. En planta baja, tiene dos locales para negocio, con 2 habitaciones y dependencias. Además, una amplia entrada con corredor hasta el fondo donde hay 4 salones, 5 w. c., cocina. En planta alta, una espaciosa casa, con 26 habitaciones, entre salones y piezas, baño, cocina y dependencias. Produce una renta muy baja pues está limitada por contratos a punto de vencer: los salones de negocio, $ 400 mensuales, hasta el 31 de diciembre próximo y el resto del edificio, que lo ocupa la Escuela Profesional de Mujeres, $ 800 mensuales, hasta el 27 de mayo del año entrante. Exigiremos el 8 o|o a cuenta de precio y el 2 o|o de comisión. Otros informes y prospectos en nuestra casa, Florida 269 y 273.—Adolfo Bullrich y Cía. n19

*2 MANZANAS EN ADRO*gué, divididas en lotes, a una cuadra de la estación del F. C. S., en su parte más valiosa, entre las mejores casas quintas de esa pintoresca localidad. Dan frente a las calles Seguí (adoquinada), Presidente Uriburu (empedrada), Canale y Cordero. Venta, como judicial, por división de condominio entre herederos mayores de edad, en la sucesión de doña Mercedes Peyrallo de Arana. Base $ 5, $ y $ la vara cuadrada, según lote, pagaderos, cuarta parte al contado y el resto en tres cuotas semestrales con hipoteca y 7 o|o de interés anual.
EL DOMINGO 19 de diciembre, a las 15, en los mismos terrenos. Pídanse planos e informes en nuestra casa Florida 269 y 273. —Adolfo Bullrich y Cía. n16

HOY

"LA SILVIA", en Córdoba

882 HECTAREAS CON RIEGO

Tres chacras, en Las Heras

ENTRE LAS ESTACIONES HORNOS y LAS HERAS

Hoy viernes 3 de diciembre, a las 15

EN NUESTRA CASA

ADOLFO BULLRICH y Cía.

EN CORDOBA, CON RIEGO. Las 882 hectáreas que forman el establ. "La Silvia", en Río Segundo, prov. de Córdoba. Es campo apto para ganadería y agricultura, con riego abundante, con aguas provenientes del Río Segundo, mediante acequias perfectamente construídas. Tierras de primer orden, en las que el maíz, el maní, el trigo, el lino y la alfalfa, dan rindes excelentes. Aguas potables en toda la extensión del campo. Es un establecimiento formado y bien reputado en la zona. Dista una legua de Río Segundo y una de Pilar, ambas del F. C. C. A. Base pesos 150 m|n. la hectárea. El campo reconoce una hipoteca de 25.000 cédulas hipotecarias nacionales, que deberá tomar a su cargo el comprador; el excedente podrá abonarse una tercera parte al contado y el resto en tres cuotas iguales a 3 años de plazo, con garantía hipotecaria y 6 o|o de interés anual.
EL VIERNES 3 de diciembre, a las 15, en nuestra casa, Florida 269 y 273. Linda: al Norte, con el Río 2o., al Este, con Gonzáles o Josefa Colaso; al Sud con H. Colson y al Oeste con R. Coucier y Colaso. Está alambrado en su perímetro y dividido en 16 potreros y potreritos. Tiene un chalet de material, que consta de 5 habitaciones y dependencias, galpón de material, de 8 mts. por 25 con 4 habitaciones para peones. Otra construcción de material que consta de 8 boxes. Distribuídos en el campo, existen 3 molinos y 3 poblaciones de material y adobe. Para revisarlo, debe hacerse por Río Segundo, dirigiéndose al Sr. Daniel Mc. Cormick, arrendatario del campo, quien facilitará la inspección. Está arrendado con contrato rescindible al 10 o|o de la cosecha hasta mayo de 1923. Hemos revisado el campo y tenemos el informe a la disposición de los interesados. Exigiremos el 8 o|o a cuenta de precio y el 2 o|o de comisión. Planos y otros informes en nuestra casa.— Adolfo Bullrich y Cía. n16

*LAVALLE ESQUINA PARA*ná N.o 502 al 544 — Sólida propiedad de renta, constituída por cuatro locales para negocio, un gran sótano y cuatro casas para habitación en primero y segundo pisos altos. En el barrio de la renta, a una cuadra de los tribunales, o sea en un centro de movimiento extraordinario. Base, $ 200.000 m|n., incluso 75.000 cédulas argentinas 2.a serie, con las que cargará el comprador a estilo de plaza y precio de Bolsa del día anterior al de la escrituración. Renta. $ 1.830 mensuales, o sean $ 21.960 anuales, que representa el 11 o|o sobre la base. Alquileres sensiblemente bajos.
El MARTES 14 de diciembre, a las 15, en nuestra casa, Florida 269 y 273. Mide: 9.95 mts. de frente al Sur por 48.93 mts. al Este (11.50 varas por 56.49). El edificio es muy sólido y se encuentra en las mejores condiciones de conservación, a pesar de lo cual podría fácilmente reformarse su plano, en forma de adaptarlo mejor a su ubicación, para que produjera el máximo de renta. Los locales de negocio tienen piezas para habitar y dependencias. Las casas, tanto del 1.o como del 2.o pisos, constan de 7 piezas principales, otra pequeña, 2 más para servicio, baño y cocina. El sótano está alquilado aparte (a excepción del número 544) y abarca toda la superficie del terreno. Exigiremos el 8 o|o a cuenta de precio y el 2 o|o de nuestra comisión. Otros informes en nuestra casa.—Adolfo Bullrich y Cía. n29

*SIN BASE, EN AVELLANE*da — 17.345 metros cuadrados en cuatro lotes, a dos cuadras del boulevard Gral. Mitre, con tranvía eléctrico, a 11 del Puente de Barracas, del puerto y del Mercado Central de Frutos, y con frente a las calles Vélez Sársfield y San Martín. Por las dimensiones de los lotes, por sus superficies y por su ubicación, los terrenos se adaptan especialmente para la subdivisión o para la instalación de depósitos o establecimientos industriales. Los remataremos sin base, al mejor postor.
El LUNES 6 de diciembre, a las 15, en nuestra casa, Florida 269-273, donde pueden solicitarse planos y detalles. Exigiremos el 8 o|o como seña y a cuenta de precio y el 2 o|o de nuestra comisión.—Adolfo Bullrich y Cía. n23

JUDICIAL—POR DIVISION de condominio: Brasil 2149, 3151 y 3155, entre General Urquiza y 24 de Noviembre. Local de negocio, un gran corralón y dos casas altas para habitar. Construcción nueva y moderna. Base, $ 50.000 m|n.
El JUEVES 9 de diciembre, a las 15, en nuestra casa, Florida 269 y 273. Orden del señor juez doctor Juan B. Estrada, secretaría del doctor Luis M. Sabatier, en el juicio caratulado Domingo Grippo contra Magdalena M. de Bollon, sobre liquidación de sociedad. Mide: 17.32 metros de frente al Sur por 52.057 metros de fondo en el Oeste y 51.60 metros en el Este. El edificio consta de: planta baja, salón de negocio y una pieza. Portón de entrada, adoquinada, al corralón, donde hay 6 corrales de quebracho colorado y blanco, con tranqueras, rejas, divisiones, etc. Un gran galpón con techo de cinc, cabriadas hierro con entrepiso para forrajes y 3 boxes de madera. Planta alta: dos casas habitación, cada una con zaguán revestido y escalera de mármol, vestíbulo, sala y escritorio al frente, comedor, dos dormitorios, baño con agua fría y caliente, cocina con económica, w. c., amplio patio, pieza de servicio en altos, celosías, etc. Se adeuda de adoquinado la suma de $ 2.964.93 m|n, que se abona en cuotas semestrales de $ 246.04 m|n., que será a cargo del comprador. Las casas pueden visitarse de 10 a 12. Exigiremos el 8 o|o de seña y el 2 o|o de comisión. Otros informes y prospectos en nuestra casa, Florida 269 y 273.—Adolfo Bullrich y Cía. n14

CHACRAS EN PRINGLES. 2.600 hectáreas divididas en 13 chacras de 200 hectáreas cada una, a dos leguas de la estación El Pensamiento y Pillahuincó (F. C. R. a P. B.) y a 4 leguas de la estación Pringles (F. C. S.) Es el campo conocido por Jagüelitos de Chapar, ocupado por el señor Juan Urrestarazu, con contrato hasta el 1o. de marzo del año entrante, fecha en que se entregará el campo. Es tierra inmejorable para agricultura como para ganadería. Base, $ 200 m|n. la hectárea, pagaderos: 60 o|o al contado, 20 o|o a un año y 20 o|o a dos años de plazo con garantía hipotecaria y 7 o|o de interés anual.
EL LUNES 20 de diciembre, a las 15, en nuestra casa, Florida 269 y 273. Se revisa por Pringles. Exigiremos el 8 o|o a cuenta de precio y el 2 o|o de nuestra comisión. Planos y otros informes solicítense en nuestra casa. — Adolfo Bullrich y Cía. n15

CHACRA EN LAS HERAS. A 20 cuadras de la estación del F. C. O. y a 12 de Hornos. Excelente como clase de tierra y apta para cualquier aplicación. 35 hectáreas, 28 áreas y 22 centiáreas, bien alambradas en su perímetro. Base $ 17.700 m|n. Mitad al contado, cuarta parte a un año y cuarta parte a dos años con hipoteca y 8 o|o.
EL VIERNES 3 de diciembre, a las 15, en nuestra casa Florida 269 y 273. Linda con Luzardi Hnos., Garaventa y Astudillo. Tiene molino con tanque. Está ocupado sin contrato para tambo por don Emilio Lorenzetti, 8 o|o a cuenta de precio y el 2 o|o de comisión.—Adolfo Bullrich y Cía. n19

CHACRA CON RIEGO EN Colonia Alvear. A sólo 780 metros de la estación del F. C. P. 53 hectáreas, 32 áreas, 79 centiáreas, con derecho definitivo de riego, se rematarán con base de pesos 18.000 m|n. de c|l.
EL VIERNES 10, de diciembre a las 15, en nuestra casa Florida 269 al 273. Está alambrado en su perímetro, tiene un chalet de material con buenas comodidades, casa para encargado, molino, plantación de 2.600 frutales, etc. Es conocida por de van den Steenhoven y forma parte del lote número 1, fracción I, sección A, de la Colonia Alvear". Exigiremos el 8 o|o como seña y a cuenta de precio y el 2 o|o de nuestra comisión. Planos y otros informes en nuestra casa Florida 269 al 273.—Adolfo Bullrich y Cía. n16

FLORIDA y SARMIENTO.— Propiedad con frente a ambas calles, rodeando a la esquina, y que es parte integrante de la que, en totalidad, ocupa la tienda "A la Ciudad de México". Como ubicación, la más destacada del centro, el sitio preferente para las grandes construcciones. Como dimensiones, las más apropiadas para aquel objeto. 18 varas de frente a Florida por 55 varas de fondo, con salida a la calle Sarmiento, de 9.40 varas por 31 varas. Superficie total 768.36 vs. cs. Como colocación de capital es excelente, pues produce $ 8.000 mensuales, o sean $ 96.000 anuales, siendo a cargo del inquilino todos los impuestos, incluso la contribución directa, con contrato hasta el 31 de julio de 1923, que deberá respetarse. Reditúa, pues, el 8 o|o líquido sobre la base; y, finalmente, como negocio, reune el mayor conjunto de condiciones para interesar, a las que hay que agregar que sólo una rara oportunidad puede dar lugar a la adquisición de un terreno semejante. Base $ 1.200.000 m|n de c|l., pagaderos: 50 o|o al contado, 25 o|o a uno, y 25 o|o a dos años de plazo, con garantía hipotecaria a interés del 7 o|o anual.
EL MIERCOLES 15 de diciembre, a las 15, en nuestra casa, Florida 269 y 273. El edificio comprende un salón de negocio en planta baja, y otro en alto, ocupando toda la superficie del terreno. Por la calle Florida lleva el núm. 261, y por la calle Sarmiento al número 670. Exigiremos el 8 o|o a cuenta de precio y el 2 o|o de nuestra comisión. Otros informes pídanse en nuestra casa.—Adolfo Bullrich y Cía. n19

*600 HECTAREAS DE CAM*po en San Nicolás. A 2 kilómetros de la estación Conesa, F. C. C. A. y 1 kilómetro de la estación Kilómetro 22 del Ferrocarril C. C. Alambrado en todos sus costados menos en los del Oeste y SO.. Campo apto para ganadería y agricultura, especial para tambos, por su comunicación directa con los grandes centros de consumo y su proximidad a dos estaciones ferroviarias. Las mejoras consisten en varios alambrados interiores, una buena población de estancia, edificada en dos pisos, galpones, departamento de peones, gran monte de frutales y forestales, dos molinos, etc. Base pesos 360 m|n. la hectárea, mitad al contado y el resto a un año de plazo con garantía hipotecaria y 8 o|o de interés, pagadero adelantado.
EL VIERNES 10 de diciembre, a las 15 horas en nuestra casa, Florida 269 y 273. Linda: con María I. de Borga, Hilaria I. de Ferreira, Carmen Insaurralde, sucesión de G. Santiago Insaurralde y vía del ferrocarril Central Argentino. Reconoce los siguientes contratos de arrendamiento: 32 cuadras a D. y S. Z. Insaurralde, a pesos 15, la cuadra al año, vence el 1.o de abril de 1923; 162 cuadras a los mismos, a pesos 28 la cuadra, vence el 1.o de mayo de 1924; 65 cuadras a Antonio Remersaro a pesos 35 la cuadra, vence el 1.o de mayo de 1922. Todos por semestres anticipados. El resto del campo 30 cuadras más o menos, será entregado el 1.o de mayo de 1921. Los dos primeros lotes podrán ser también entregados el 1.o de mayo de 1921, si así lo deseara el comprador y lo manifestara al firmar el boleto. Exigiremos el 8 o|o a cuenta de precio y el 2 o|o de nuestra comisión. Planos y otros informes en nuestra casa.—Adolfo Bullrich y Cía. d2

LOS GRANDES CAMPOS para agricultura y alfalfa. 8.098 hectáreas y fracción divididas en 27 lotes de 100 a 327 hectáreas a 1 1|2 legua de la estación El Fortín, F. C. C. A. (ramal de Las Rosas a Villa del Rosario y Córdoba), en el deslinde de las provincias de Córdoba y Santa Fe y de los departamentos de San Justo, Marcos Juárez y Unión, en una de las zonas donde las sementeras obtienen mayores rendimientos. Buen campo sin desperdicio de ninguna especie, con tierras negras algo arenosas sin tosca en el subsuelo, aptas para alfalfa, agricultura y ganadería, con aguas de primera calidad en la primera napa y con surgentes de agua especial en todo el campo. Base pesos 200 moneda nacional la hectárea.
EL DOMINGO 12 de diciembre, a las 13 en el hotel Las Rosas de Alejandro Planté. En las Rosas, F. C. C. A. Los lotes lindan en conjunto con el establecimiento El Fortín, de los señores Botto Hnos. y Aitkens (del que forman parte), herederos de José M. Juárez, sucesión de Octavio Gómez (hoy Olivero Hnos.), Colonia San José y José M. Méndez. Hay varios surgentes distribuídos en el campo. Se entregará el 1.o de abril de 1921 quedando a beneficio de los compradores el porcentaje que sobre la cosecha a levantarse corresponde al vendedor en la parte arrendada. Se visita por El Fortín, F. C. C. A. dirigiéndose al encargado del establecimiento. Las escrituras se otorgarán por ante la escribanía del señor Carlos Varangot. Exigiremos el 8 o|o, como seña y a cuenta de precio y el 2 o|o de nuestra comisión. Planos e informes en nuestra casa Florida 269 al 273.—Adolfo Bullrich y Cía.

*ARRENDAMIENTO del esta*blecimiento "Epu Lauquen", en Daireaux, F. C. S. 6.500 hectáreas que forman parte de ese conocido establecimiento, ubicado en una de las zonas más ricas de la provincia, en el deslinde de los partidos de Bolívar y Caseros, próximas a las estaciones Daireaux y Pirovano del F. C. S. Buen campo, apto para cualquier explotación, con tierras, pastos y aguas excelentes. El arrendamiento se hará a seis años de plazo, en tres lotes.
EL MARTES 21 de diciembre, a las 15, en nuestra casa, Florida 269-273. Los lotes números 1 y 2, compuestos respectivamente de 1.961 y 1.517 hectáreas, están alfalfados en su casi totalidad. Perfectamente divididos en potreros, cuentan con buenos molinos, tanques australianos y bebidas. Base $ 23 m|n. por hectárea al año. El lote No. 3, compuesto de 3.214 hectáreas en parte alfalfadas, está alambrado en su perímetro, dividido en potreros y tiene 5 molinos con sus respectivos tanques y bebidas. Base $ 18 m|n por hectárea y por año. El campo es conocido por "Epú-Lauquen", de Pirovano. Se revisa por Daireaux, donde hay coches, dirigiéndose en el establecimiento al señor José Luis Muratorio Nacn. Próximamente planos y detalles.—Adolfo Bullrich y Cía. n23

JUDICIAL — CHACRA EN Las Heras. 84 hectáreas, 37 áreas a unas 30 cuadras de la estación del F. C. O., y a la misma distancia de la estación Gral. Hornos (F. C. S.) con buenos pastos naturales y agua de primer orden a poca profundidad. Está cruzado por el arroyo Moralez que le da aguada permanente. Tasación $ 46.448 m|n. Base las dos terceras partes $ 30,965.33 m|n. o sea $ 367 la hectárea.
EL VIERNES 3 de diciembre a las 15, en nuestra casa Florida 269 y 273. Orden del Sr. Juez Carlos Arturo Seeber, secretaría del Dr. Francisco Castellanos (hijo) en la testamentaria de don Marcelino Escalada. Linda al NO. con Vicente Salas, al NE. con José M. Villamayor y al SE. y SO. con Andrea Zamudio de Villamayor. Está alambrado en su perímetro. Tiene casa habitación en cal, con seis piezas, dos baños, 2 piezas de servicio y cocina. Otro edificio de 2 piezas, baño, cocina y lavadero. Un galpón de material con 2 piezas y cochera, molino con tanque y cañerías para la casa, monte con plantas de adorno y frutales, etc. Exigiremos el 8 o|o a cuenta de precio y el 2 o|o de nuestra comisión. Otros informes y planos pídase en nuestra casa.—Adolfo Bullrich y Cía. n28

236 HECTAREAS EN Gral. Belgrano—A 1 1|2 legua de la estación Gorchs, del F. C. S., buen campo, apto para ganadería y en parte para agricultura, con buenas aguas. Es parte del conocido por de Wintter. Base, $ 80 m|n de c|l cada hectárea.
EL VIERNES 10 de diciembre a las 15, en nuestra casa, Florida, 269-273. Linda con campos de Rosa H. de Vintter, Benjamín Anchorena, Elisa Vintter de Lezica y viuda de Vignau. Está alambrado en su perímetro, tiene una población de barro con techo de cinc que consta de tres piezas, una gran cocina con techo de hierro, molino con tanque y bebederos, etc. Se visita por Gorchs, dirigiéndose al arrendatario señor Miguel Rivas. Se entregará el 1.o de febrero próximo. Exigiremos el 8 o|o como seña y a cuenta de precio y el 2 o|o de nuestra comisión. Planos e informes en nuestra casa. Florida 269-273.—Adolfo Bullrich y Cía. n28

*JUDICIAL. — GRAN PRO*piedad de renta. En el barrio moderno de Palermo, a 3 cuadras de la Avenida Alvear y de los Jardines del Parque 3 de Febrero y a 2 cuadras de la Avenida Las Heras. Calle Cabello 3775 y 3791, esquina a Malabia 3125. Construcción lujosa e inteligentemente distribuída, compuesta de subsuelo, planta baja y cuatro pisos altos. Tasación, $ 461.686.25 m|n. Base rebajada en un 25 o|o, $ 330.842.67 m|n. Renta anual, pesos 46.222 m|n o sea el 20.49 o|o de interés sobre la base.
EL MARTES 7 de diciembre, a las 15 horas, en nuestra casa Florida 269 y 273. Orden del señor juez doctor Arturo Seeber en la sucesión de don Marcelino Escalada, que tramita por la secretaría del doctor Francisco Castellanos. Mide: 30.014 mts. de frente al Sud sobre la calle Cabello, por 24.684 mts. de fondo y frente al Oeste sobre la calle Malabia, teniendo 28.036 mts. en el costado Norte y 21.091 mts. en el Este. Superficie: 703.37 mts. cds. Edificio: Suntuoso frente todo de ladrillo a máquina. Amplio zaguán de entrada con revestimiento de mármol. Ascensor. Distribución:
SUBSUELO — 20 piezas para servicio de los ocupantes de los pisos altos, que convergen a un hall central, pieza para el gran motor de calefacción y motor eléctrico para la elevación de agua, con 4 tanques de 16.000 litros; pasillos, patios, escalera y ascensor para servicio.
PLANTA BAJA — Amplio vestíbulo, gran hall, escalera de mármol y ascensor. Rodeando al hall, 2 departamentos de 4 piezas, vestíbulo, baño instalado, cocina, despensa, varias alhacenas y w. c. de servicio. Otros dos departamentos de 4 piezas y dependencias iguales a los anteriores.
ALTOS — El 1o, 2o, 3o y 4o pisos, son de igual distribución y consta cada uno de 4 departamentos compuestos de vestíbulo, 5 piezas, baño instalado, cocina, despensa, guardarropa y alhacenas. Los detalles de construcción son los que corresponden a una propiedad moderna y en la que no se han omitido gastos para su mejor terminación. El departamento señalado con la letra L tiene contrato de alquiler a razón de $ 310 mensuales, hasta junio 1o. de 1921, los que deben ser respetados por el comprador. Exigiremos el 8 o|o a cuenta de precio y el 2 o|o de nuestra comisión. Otros informes, solicítense en nuestra casa. — Adolfo Bullrich y Cía. n30

Banco Productor Argentino

*EN SAN ANDRES, línea sub*urbana Retiro a Villa Ballester. 64 lotes ideales frente al andén de la estación, al Golf Club y a la avenida asfaltada, parte de la quinta de Amadeo, a 25 minutos de Retiro, con servicio de 72 trenes diarios; la avenida asfaltada, que pasa frente a estos terrenos, llega hasta la prolongación de la calle Santa Fe y los pone en comunicación directa con el centro de la capital en pocos minutos de automóvil con recorrido todo por calles pavimentadas y a pocas cuadras de San Martín, a las que la unen calles adoquinadas y una compacta edificación. Lotes adecuados para la vivienda cómoda e higiénica, todos con 15 o más varas de frente y superficies entre 750 y 970 varas cuadradas, los que ofreceremos con amplia opción. Venta con propósito de liquidar, sin base, 20 o|o al contado y el resto en 4 cuotas de 20 o|o, a 6, 12, 18 y 24 meses de plazo sin interés, con pagarés hipotecarios, haciéndose a los que paguen al contado un descuento de 12 o|o sobre las sumas a plazos. Los lotes se venden con el pavimento de asfalto existente completamente pago. Escrituras dentro de los 30 días, con títulos perfectos, ante el escribano señor Samuel Llosa. Los terrenos se entregarán con lotes amojonados sobre calles aprobadas por la municipalidad de San Martín.
El DOMINGO 5 de diciembre, a las 14, en los terrenos. Por planos e informes ocurrir a nuestro local 541 Sarmiento 543. Seña 8 o|o. Comisión 2 o|o.—Banco Productor Argentino. n27

EN VICENTE LOPEZ, A 1 cuadra de la estación Bartolomé Mitre, línea Retiro a Tigre, del Central Argentino y a 2 cuadras de la Avenida Maipú, prolongación de la calle Santa Fe, y de la parada del tranvía Lacroze a Olivos. 30 lotes en la manzana comprendida por las calles Corrientes con adoquinado pago. Mateo Alvarez, Sarmiento y Quintana, única fracción baldía, rodeada de hermosas quintas y nutrida edificación, paraje muy alto y lleno de vías de comunicación: por ferrocarril con estación a 1 cuadra, por tranvía Lacroze a 2 cuadras con incesante servicio hasta Reconquista y Corrientes y por automóvil con recorrido por calles pavimentadas desde los terrenos al centro de la capital. Sin base, 20 o|o al contado y el resto en 4 cuotas de 20 o|o a 6, 12, 18 y 24 meses de plazo, sin interés, haciéndose a los que paguen al contado un descuento de 10 o|o sobre las sumas a plazos. Escrituras dentro de los 30 días con títulos perfectos ante el escribano señor Guillermo Benguria. Posesión inmediata.
EL DOMINGO 12 de diciembre, a las 16, en los terrenos. Por planos y otros informes ocurrir a nuestro local 541 Sarmiento 543, Seña 8 o|o. Comisión 2 o|o.—Banco Productor Argentino. d3

R. Brave

*BOGOTA 3155, ENTRE Hel*guera y Cuenca, a 3 cuadras al Norte de Rivadavia a la altura del 7600. Una casa compuesta de 3 habitaciones, baño, cocina, 1 piecita, pileta, galería. Mide 10x50 varas. Tiene adoquinado pago. Base $ 10.000, 1|2 al contado y 1|2 a 1 o 2 años, con interés del 8 o|o anual.
EL DOMINGO 5 de diciembre, a las 16, en la misma. Títulos perfectos. Seña 8 o|o. Comisión 2 o|o. Visítese de 10 a 11 y de 14 a 17. Más informes en mis escritorios, Corrientes 460.—R. Brave. vdic.

TERRENO EN FLORES. — Convención entre Pedernera y Varela, entre los Nos. 2562 y 2568. A 3 cuadras de la plaza de Flores. Mide 14.19 vs. de frente por 87.59 vs. en un costado y en el otro un pequeño martillo a favor de vs. 1.32x32.59. Superficie v|cs. 882.77. Base $ 12 la vara.
EL DOMINGO 5 de diciembre, a las 18.30 en el mismo terreno.—R. Brave, Corrientes 460. vdic.

MORENO 3501, ESQ. Maza 295. A 3 cuadras de Rivadavia y 3 1|2 de la estación Loria, (subterráneo), con tranvía por su frente. Casa de construcción sólida. Mide 14.54 por 15 varas. Consta de 6 habitaciones, cocina y piecita, tiene patio de mosaicos, pisos de pino tea, cielorrasos de yeso. Renta $ 170 por mes. Base 12.000 $. Pudiendo quedar $ 10.000 en hipoteca, al 8 o|o anual, por 1 a 2 años, en cuyo caso la escritura, se extenderá ante el escribano que designe el vendedor. Títulos perfectos.
EL DOMINGO 5 de diciembre, a las 17, en la misma propiedad, Seña 8 o|o. Comisión 2 o|o. Más informes a mis escritorios, Corrientes 460.—R. Brave. vdic.

José Bacigaluppi e hijo

46 lotes

En Floresta

Avenidas Juan Bautista Alberdi

Murguiondo y Larrazábal

Tranvías 45 y 48 al frente

ADOQUINADO PAGO!

BASE, $ 5 POR MES

EN 100 MESES

PASADO MAÑANA

En los mismos

Léase aviso respectivo. Pidan planos, San Martín 56.

José Bacigaluppi e hijo.

46 LOTES EN La Floresta.— El remate más liberal del año. En 100 mensualidades, sin interés. Base $ 5 por mes el lote. Los conocidos terrenos de Santojanni, en el corazón de un barrio activo, populoso y que progresa a pasos agigantados. Son 46 lotes de todas dimensiones, diseminados en 5 manzanas con frente a las importantes avenidas Juan Bautista Alberdi (antes Provincias Unidas), con tranvías 45 y 48 y adoquinada; Murguiondo y Larrazábal y a las calles Pieres, Olliden, Bragado, Tapalqué, Remedios y Tandil. Sin pretensiones de ningún género. La base establecida, ridícula por todo concepto, es definitiva y uniforme para todos los lotes, incluso los con frente a las avenidas J. B. Alberdi, con adoquinado íntegramente pago, Murguiondo y Larrazábal. Paraje alto, muy edificado. Radio de cloacas, aguas corrientes, luz eléctrica, etc. Es una ocasión que todos deben aprovechar. Se exigirán 3 mensualidades en el acto del remate y 3 más al recibir la libreta y las subsiguientes en el Nuevo Banco Italiano. Posesión inmediata. Escrituras definitivas en seguida, ante Héctor Castañeda. Visítense. Datos y planos a San Martín 56. —José Bacigaluppi e hijo.
EL DGO. 5 de diciembre, a las 15, en los mismos. n28

CASAS

ALSINA ESQ. MISIONES. 15 varas de frente a Alsina No. 2699 por 25v23 de frente a Misiones No. 190-92-94 y 96. Son 425 vs. cs. Ad corpus. Son 3 casas antiguas pero sólidas, muy sólidas, que pueden refaccionarse con poco gasto y que produce actualmente con alquileres que no han sido subidos desde muchos años, $ 420 al mes. Puede producir ahora, sin ser exigente, 500 $ mensuales. Venderemos con cualquier oferta que supere la exigua base de $ 45.000, incluso 24.000 cédulas argentinas a estilo de plaza. Con poco desembolso puede adquirirse. La esquina consta de salón negocio, vidrieras, 2 salas a la calle, cocina, w. c. y pieza alta. Sobre la calle Misiones hay dos casas de familia compuesta cada una de sala, 2 habitaciones, cocina, servicio, pieza en altos, zaguán y cancel. Pisos tea, cielorrasos yeso, buena carpintería, banderolas, patio de mosaico, etc. Afirmado de asfalto y de madera pagos, cloacas, aguas corrientes y luz eléctrica. Ubicación de gran importancia sobre las plazas del Once y Congreso y las avenidas Pueyrredón, Belgrano, Rivadavia y Entre Ríos. Visítese. Datos a San Martín 56. — José Bacigaluppi e hijo.
EL DGO. 5 de diciembre, a las 18, en la misma. n28

SOBRE Parque Centenario.— Propiedad calle Campichuelo 668 entre la gran avenida Gaona, con tranvías, y Méndez de Andés. El Parque Centenario al lado. Base, $ 12.500. Para vender sin titubear. Bien o mal hay que vender. 10x59.v08 en un costado y 58v26 en el otro. Cerca 600 v. c. 3 amplias piezas, 3 más chicas, piecita, cocinita, pequeño tinglado, w. c., fondo, con frutales. Adoquinado pago y aguas corrientes. Visítese. Datos a San Martín 56.
EL DGO. 5 de diciembre a las 15.30 en la misma. n28

UN CHICHE. Hermosa casa cuya construcción no solo es sólida y moderna sino muy costosa. Todo sobre armazón de hierro y preparada para altos. En lo mejor de Villa del Parque, a 1 cuadra de la Av. San Martín con tranvías 85 y 86 y a 3 de la estación Villa del Parque (F. C. P.) con trenes que emplean 18 minutos de Retiro. Calle San Roque 3283 entre Campana y Cuenca. Base $ 8.000 (vale el solo edificio más de 17.000 $). Mide 10 por 22v18. Verja, jardín, sala, vestíbulo, comedor, 3 dormitorios, baño, cocina, con económica, una pieza en altos, terraza. Galería, pisos tea, cielorrasos yeso decorados, carpintería y celosías de cedro, patio de mosaico, aguas corrientes, gas, luz eléctrica, cloacas aprobadas y pagas. Casa completa, nada le falta. Visítese. Datos a San Martín 56.—José Bacigaluppi e hijo.
EL DGO. 5 de diciembre, a las 15, en la misma. n28

CASA Valentín Gómez 3024. Entre Bermejo y Ecuador. A 1 cuadra de Av. Corrientes y Mercado de Abasto, a 2 de Pueyrredón y a la misma distancia de la plaza Once. Ubicación de valor positivo. Base, $ 15.000. Barata y con orden de quemar. Zaguán, cancel, sala, 4 habitaciones, baño y cocina. La construcción es buena; un poco desocupada. Mide 7v54 de frente por 26v74 y 25v21 de fondo. Ad corpus. Adoquinado pago y cloacas. Visítese. Datos a San Martín 56. — José Bacigaluppi e hijo.
EL DGO. 5 de diciembre, a las 17.30 en la misma. n28

AVDA. SAN MARTIN 4280.— La ubicación más pintoresca de Villa Devoto. Entre Habana y Pareja. A 2 cuadras de los tranvías 85 y 86. 21v42 de frente por 58v35 y 52v82 de fondo, teniendo 20 vs. de contrafrente. Superficie 1.139,30 v. c. Hay construcciones muy buenas, 2 habitaciones madera, cocina y servicio material, alambrados, etc. El adoquinado de su frente está casi pago. Se debe poca cosa. Base $ 7.500. Hay orden de vender. Para una casa-quinta es lo más indicado. Visítese. Datos, José Bacigaluppi e hijo, San Martín 56.
EL DGO. 5 de diciembre, a las 17.30, en la misma. n28

70 LOTES EN FLORESTA Frente al Parque [illegible]. Por orden de la sociedad anónima [illegible] to Urbano y Rural y cuenta de la sociedad anónima Romeno [illegible] (en liquidación). En 80 mensualidades, sin interés. Base $ 2.50 la v|c. Disemínados los terrenos que ofrecemos en varias manzanas y por consiguiente rodeados de edificación. Con frente a las calles Laguna (adoquinada), Martínez Castro, Lobos, Monte y Junta y avenidas Lacarra (en breve adoquinada), Campana, Merlo y Mariano Acosta. Lotes grandes y chicos. Para todos los gustos. Distantes 4 cuadras de la Av. Directorio (adoquinada), 7 del bulevar Provincias Unidas (hoy J. B. Alberdi) con tranvías 45 y 48 y 3 de la Av. Rivadavia con varias líneas de tranvías y el subterráneo. Además por la calle Laguna (adoquinada en toda su extensión). circulan coches tarifa 0.10 ctvs. de Rivadavia a Campana y viceversa. Zona populosa con cloacas, aguas corrientes y electricidad. Son terrenos de gran porvenir; los mejores que puedan presentarse a la subasta pública dentro del macizo central de la capital en la parroquia de Floresta en su parte SO. Se exigirá: 3 mensualidades y 2 ojo de nuestra comisión en el acto del remate, 3 más al firmarse el boleto definitivo en las oficinas de la sociedad vendedora (Victoria 658) dentro de los 15 días siguientes, y 6 mensualidades más al firmarse la escritura que deberá hacerse dentro de los dos meses del remate y el 80 o|o restante en 48 mensualidades sin interés, pagadero del 1 al 10 de cada mes adelantado en las oficinas de la sociedad. Descuento del 15 o|o sobre las 48 mensualidades a los que paguen al contado al escriturar. Datos y planos a San Martín 56.—José Bacigaluppi e hijo.
EL DGO. 12 de diciembre, a las 16, en los mismos terrenos. n28

UN HERMOSO TERRENO.— En Caballito. En el centro de un gran barrio de mucho porvenir. Calle Cayena, entre Av. Avellaneda y San Eduardo. Lindando con las casas núms. 445 y 455. A 2 cuadras de la Av. Neuquén y de la calle Espinosa, ambas con tranvías 84 y 85, y a 4 cuadras al Norte de la Av. Rivadavia. Mide 15 varas de frente por 22v40 de fondo. Superficie 337.11 v. c. Base ínfima y reuni $ 8.50 v. c., mitad al contado y mitad a 6 y 12 meses, sin interés. Adoquinado su frente. Para edificar no hay nada más lindo. Visítese. Datos a San Martín 56.— José Bacigaluppi e hijo.
EL DGO. 5 de diciembre, a las 14.30, en el mismo. n28

EL TERRENO MAS LINDO del centro de un gran barrio. En Caballito, calle Méndez de Andés entre Campichuelo y Guayquiraró. A 1 cuadra de la Av. Gaona con tranvías y del Parque Centenario y a 4 al Norte de Rivadavia. Mide 24v49 de frente por 15v86 de fondo en un costado y 10 en el otro, teniendo 23v10 de contrafrente. Sup: 304.03 v. c. Adoquinado todo pago, vereda y cerco. Unico sin edificar de la cuadra. Para casa de renta, con poco gasto, pueden hacerse 3 lindas fincas, o lo de habitación es indicado. Base $ 15 v. c. Mitad al contado y mitad a 6, 12, 18 y 24 meses con 7 o|o interés. Visítese. Datos a San Martín 56.—José Bacigaluppi e hijo.
EL DGO. 5 de diciembre, a las 15.30, en el mismo. n28

JUDICIAL. LA ESQUINA Av. Triunvirato y Donado y un lote casi lindero con frente a la Av. Triunvirato. La esquina (lote No. 5). Mide 12m77 a Triunvirato al S. O.; 36m94 a Donado al Este; 32m31 en el costado O., y 12m03 en el N. El lote (No. 1), mide: 8m31 de frente al S. O., sobre Triunvirato por 48m36 de fondo al Este y 45m06 al O., teniendo 8m66 en el contrafrente. Forman parte de la manzana 4, fracción A. Base, $ 4.60 m|n. los 75 decímetros cuadrados (vara cuadrada) o sea la valuación de la contribución directa. El adoquinado de la Av. Triunvirato se entregará pago hasta el día de la escrituración. Escrituras ante Ricardo Martín. Juez doctor A. E. Lascano, secretario doctor A. Moreno. Juicio: Municipalidad de la capital contra José C. Cornalo. Se exigirá 8 o|o a cuenta de precio y 2 o|o de comisión a cargo de los compradores. Datos a la secretaría actuaria a nuestra casa, San Martín 56. — José Bacigaluppi e hijo.
EL DGO. 5 de diciembre, a las 14.30, en los mismos terrenos. n28

EN VILLA BALLESTER — Un terreno muy interesante por sus medidas y ubicación. Calle Lavalle entre Constitución e Independencia. A 1 cuadra justa de la estación Villa Ballester (F. C. C. A.). Entre edificios. Lo mejor de ahí incuestionablemente. Mide 23v10 de frente por 43v31 de fondo (1.000,46 v. c.) Base, $ 2.50 v. c. Cercado al frente. Visítese. Datos, José Bacigaluppi e hijo. San Martín 56.
EL DGO. 5 de diciembre, a las 15, en el mismo. n28

Antonio N. Ognio

HOY a las 9

RINCON 1166

A las 14

*POR QUIEBRA: LOS DERE*chos y acciones sobre 29 lotes de terrenos vendidos por mensualidades en Bella Vista, F. C. P., cuya planilla de compradores e importe de las deudas se encuentra en mi oficina a disposición de los interesados con la base de $ 1.500.
EL VIERNES 3 de diciembre, a las 14, en la calle Rodríguez Peña 311, por orden del síndico liquidador del concurso formado a Herrera Hnos., cuyos autos tramitan ante el juez doctor Martín y Herrera, secretaría Romero. El comprador entregará el 20 o|o de seña más el 10 o|o de comisión. Más datos a mi oficina, Lavalle núm. 1161. vdic

JUDICIAL — ESQUINA A. Arguibel y Báez, sobre la avenida L. M. Campos, 15.15 por 18.42 metros. Base $.125 pesos.
EL DOMINGO 5 de diciembre a las 16 horas, sobre la misma. Seña 8 o|o. Comisión 2 o|o. Datos, Lavalle 1161. v5

A. Chavin

*CASA EN QUILMES — BA*se 2.500 pesos. Rivadavia esquina Cevallos, 10 por 30, 2 piezas.
EL DOMINGO 5 de diciembre a las 16. B. Irigoyen 1484. U. T. 3299, Buen Orden. v4

AYARRAGARAY, SCHINDLER GOWLAND

En MONTE, F. C. S.

A 2 1|2 horas de la capital. Seis trenes diarios.

684 HECTAREAS

fraccionadas en lotes de 16 a 65 hectáreas.
Sobre el mismo pueblo y a pocas cuadras de la estación:
campo alto y excepcional para TAMBOS y GRANJAS.

EL MIERCOLES 8 DE DICIEMBRE, a las 14

en el Hotel Del Jardín, del pueblo de Monte.
Véase detalle en el aviso respectivo.

Ayarragaray, Schindler y Gowland. v3

"LA AZOTEA", en Monte, F. C. Sud, a dos horas de la capital. Especial para tambos.—390 hectáreas en 8 lotes de 34 a 54 hts. cada uno, todos con frente a calle. Sobre el ejido del pueblo. Buen campo alto, sin desperdicio, con puestos de primer orden y agua excelente a escasa profundidad.
EL MIERCOLES 8 de diciembre de 1920 a las 14, en el hotel Del Jardín, distante 2 cuadras de la estación Monte. Sin base y al contado. El campo está alambrado en todo su perímetro con 6 hilos y 1 de púa, todo en buen estado. Este campo está actualmente en arrendamiento y el contrato vence el 31 de diciembre del corriente año.
Los 8 lotes se venderán libres de calles por haberse descontado de la mensura.
En el lote cuatro se encuentra una casa de material compuesta de 5 habitaciones, galpón para frutos, molino y tanque australiano, 4 bebederos, gran monte, etc.
Linderos: por el N. con Cora V. D. de Zemborain; por el S. con sucesión de Sebastián Etchepare y sucesión Domingo Roldán; por el E., Santiago y Domingo Roldán, y por el O., con Raúl Videla Dorna. d3

"BELLA VISTA", en Monte, F. C. Sud. A dos horas de la capital—192 hectáreas en 6 lotes de 21 a 66 hcts., cada uno, todos con frente a calle, sobre el ejido del pueblo. Campo alto especial para agricultura y ganadería.
EL MIERCOLES 8 de diciembre de 1920 a las 14, en el hotel Del Jardín. Sin base y al contado. El campo está alambrado en todo su perímetro, con 6 hilos y 1 de púa. En el lote 5 hay una casa de material compuesta de 5 habitaciones, cocina y demás dependencias, corral, brete y un gran monte de acacias, agua inmejorable a 4 metros. Estos 6 lotes se venderán libres de calles por haberse descontado de la mensura.
El campo está actualmente en arrendamiento, cuyo contrato vence el 1.o de marzo de 1921.
Linderos: por el N. con la sucesión de E. Anido y Santiago Muldaronez; por el S. con sucesión A. Barreiro; por el E. sucesión Vicente Roldán y Santiago Muldaronez, y por el O. con Juan Flocina y sucesión de Eduardo Anido. d3

QUINTAS en Monte, F. C. S. —101 hectáreas en 6 lotes de 16 a 17 hectáreas cada una, todas con frente a calles. Campo alto sin desperdicio, especial para agricultura, y agua excelente a poca profundidad.
EL MIERCOLES 8 de diciembre, a las 14, en el hotel Del Jardín. Sin base y al contado. Este campo está alambrado en todo su perímetro con 6 hilos y 1 de púa.
Este campo está actualmente en arrendamiento y el contrato vence el 25 de diciembre del corriente año. Hay tres poblaciones de barro que pertenecen a los arrendatarios.
Linderos: por el N. con la chacra 138, de Juan Vidal, y 127 de Pedro Iriscotta; por el S. con la chacra núm. 82 de Luis Siri y 81 de Juan Zunino; por el E. con la chacra 112 de Oyarzábal y Diciefvi, y por el O. con la chacra 109 de Cora Videla Dorna de Zemborain.
Para revisar estos campos dirigirse al señor Ricardo Manzino, hotel Del Jardín, quien podrá facilitar planos, datos y proporcionará medios para revisarlo. Las escrituras deberán extenderse ante el escribano señor Luis C. Montenegro, calle 47 núm. 373, La Plata, dentro de los 30 días de efectuado el remate. Títulos perfectos. Seña 8 o|o. Comisión 2 o|o. Por mayores informes a nuestro escritorio, Lavalle 757, Bs. Aires.—Ayarragaray, Schindler y Gowland. d3

[illegible]OLA, PANEL[illegible] Cía

[illegible] ... Mide 13v67 ... Superficie: 311.41 v|c. Planta baja: hall, sala, comedor, toilette, cocina, [illegible] patio, pieza servicio, [illegible] Altos: 4 dormitorios y baño. Cloacas y adoquinado pago. Construcción moderna hecha con materiales de la mejor calidad. Visitas de 14 a 17 h. Base $ 31.000. Renta $ 250 [illegible]
EL DOMINGO 5 de diciembre, a las 17, en la misma. 5 o|o de seña y 2 o|o de comisión.—Giménez Zapiola, Panelo y Cía., Florida 239. n26

JUDICIAL — EN AVELLAneda. 277 lotes frente a las Av. Pavón y Rodríguez. La primera adoquinada con doble línea de tranvías a plaza Mayo, en la zona de influencia del F. C. S. A 5 cuadras de la estación Gerli y 15 de Lanús. Rodeados por numerosas villas y próximos a las más importantes fábricas de Avellaneda, entre ellas las de Gerli y frigorífico La Negra, etc., con buenos y cómodos caminos y medios de transporte a la capital, de lo cual en realidad este barrio es su continuación. Superficies entre 148.12 m. c. y 815.63 m. c. Bases entre $ 1.50 y $ 4.50, la v|c. "las dos terceras partes de su tasación." A pagar 5 por ciento seña y a cuenta de precio en el acto del remate, 15 o|o al escriturar dentro de los 30 días y el resto en 48 mensualidades, sin interés, adoquinado pago. Orden del Sr. juez de 1ra. Instancia Dr. Arturo Seeber, secretaría del Dr. Castellanos, a propuesta de partes en el expediente 7092, folio 86.
EL DOMINGO 12 de diciembre, a las 15 horas, en los mismos. Títulos perfectos. Posesión inmediata. Escrituras gratis, por el escribano Sr. Carlos Etchevarry Boneo. Comisión 3 o|o.—Giménez Zapiola, Panelo y Cía., Florida 239. n26

DIVISION CONDOMINIO — Salta 1497 y 99, entre Pavón y Constitución. A 1 cuadra de la plaza y tres de la estación Constitución. 16 varas de frente por 70 varas de fondo. Superficie aproximada 1.120 v|c. Son dos casas independientes en un solo lote y tienen cada una: 7 habitaciones, cocina y fondo, además la primera dos cocinas de madera y la otra dos piezas de madera. Construcción antigua, hecha en cal con techos de azotea, etc. Base, $ 70.000 o sea $ 62.50 la v|c.
EL DOMINGO 5 de diciembre, a las 15 horas, en las mismas. 8 o|o de seña y 2 o|o de comisión en efectivo.—Giménez Zapiola, Panelo y Cía., Florida 239. n26

GRAN RENTA. EL 12 o|o. Suipacha 676-84(?), entre Tucumán y Viamonte. Una de las cuadras de mayor valor por su constante e intenso movimiento comercial. Terreno; 14v36 de frente al O. por 17v60 de fondo. Edificio: Planta baja, 2 salones, negocio, sótano, patio y w. c. Los otros pisos: 2 casas independientes con 6 habitaciones, hall, baño, patio. El tercer piso: 4 habitaciones, pasillos y escaleras, en el 2o. piso y 5 habitaciones, cocina, baño y escalera a la azotea en el 3er. piso. Construcción sólida, en muy buen estado, cortinas metálicas en los negocios, carpintería de cedro y pino, Escaleras de mármol y madera. Pisos de pino y mosaicos. Cielorrasos de yeso y techo de azotea. Luz eléctrica, aguas y cloacas. Renta $ 990 por mes. Base, $ 90.000.
EL VIERNES 3 de diciembre, a las 15, en nuestro hall. 5 o|o de seña y 2 o|o de comisión. — Giménez Zapiola, Panelo y Cía., Florida 239. n26

JUDICIAL — EN LOS MAtaderos, 6 lotes de terrenos de la manzana comprendida por la calle Larrazábal y Av. Directorio (adoquinadas) y calles Pieres y Chascomús, designada con el No. 1. Son los lotes 6, Larrazábal entre Directorio y Chascomús y 21, 23, 33 y 24, Directorio esquina Pieres, a 4 cuadras de Provincias Unidas y 3 de los Mataderos. Sus superficies varían entre 172.42 m|c y 242.13 m|c. Bases: varían entre $ 777.61 y $ 2.573.40.
EL DOMINGO 5 de diciembre, a las 15, en los mismos. Por orden del señor juez de 1a. instancia doctor Mackinlay Zapiola, a cargo del juzgado del doctor Melendez, secretaría del doctor Delheye, a propuesta de partes en los autos sucesorios de don Emilio Ferrario. Escrituras por el escribano señor Juan B. Silvetti. 8 o|o a cuenta de precio y 3 o|o de comisión en efectivo. Más datos en nuestras oficinas.—Giménez Zapiola, Panelo y Cía., Florida 239. n31

SIN BASE.— AV. Asamblea y Dobias y Senillosa esq. Estrada. 7 espléndidos lotes con superficies que varían entre 354.35 y 583.75 varas cuadradas. A una cuadra de las Avdas. La Plata y Pavón y tres de Directorio, Continuación de San Juan, con tranvías en todas direcciones. Sin Base. A pagar en 34 mensualidades sin interés. Entregándose 3 en el acto del remate y tres al escriturar ante el escribano Sr. Silvetti. Adoquinado abierto, pago; Posesión por el ing. Raúl E. Dubecq.
EL DOMINGO 5 de diciembre, a las 16 h., en los mismos. Comisión 2 o|o.—Giménez Zapiola, Panelo y Cía., Florida 239. n26

G. G. Grosso
Oficina de tierras

¡Puede llover a cántaros!

Y NO SE INUNDARAN LOS

36 LOTES

que remataré

En Villa Urquiza

BASE 8 $ por mes

36 *LOTES EN* 80 *MESES —* El sitio más alto, pintoresco y saludable de Villa Urquiza, a la vez que el preferido por los obreros y empleados para ubicar su vivienda. Barrio hecho y dotado de todos los adelantos edilicios: aguas corrientes, cloacas, luz, etc. Los terrenos dan frente a la Av. Constituyentes y calles Iberá, Guayra y Zado, y distan solamente 5 cuadras del eléctrico núm. 96. ¡Inquilinos! con la mitad de lo que pagáis por una humilde pieza podéis adquirir uno de estos lotes. ¡Empleados! en ninguna parte estarán mejor colocados vuestros ahorros que en la compra de uno de estos lotes. Aquí lo habréis duplicado por la valorización que adquirirán los terrenos como consecuencia de los que edifiquen. La venta es absolutamente liberal. Tengo orden de liquidar a cualquier precio, sobre la base de 8 $ mes el lote.
EL DOMINGO 5 de diciembre, a las 16, sobre los mismos. Seña 3 mensualidades en el acto del remate, además del 2 o|o de mi comisión y otros tres dentro de los treinta días, en mi escritorio. Títulos perfectos y definitivos, ante el escribano Sr. David P. Rocca, Perú 158. Posesión inmediata. Descuento 25 o|o al que pague al contado; 12 o|o al que anticipe la mitad y 10 o|o al que anticipe 10 mensualidades de una sola vez. Planos e informes Sarmiento 538, U. T. 4620, Avda., — G. G. Grosso. v5

JUDICIAL — ESTANZUELA en Chivilcoy: Por disposición del señor juez de primera instancia en lo civil doctor Roberto Bunge, en el exp. núm. 5136, año 1920, se hace saber por el término de 15 días, que ha sido designado el martillero Gerónimo G. Grosso, para que proceda el día 4 de diciembre de 1920, en sus oficinas de la calle Sarmiento 538, a horas 15, al remate de un establecimiento de campo con sus poblaciones, plantaciones, alambrados y demás adherido al suelo, situado en el partido de Chivilcoy, próximo a la estación Gorostiaga del F. C. O., conocido por Santa Ana, compuesto de tres fracciones de terrenos unidas entre sí y que en conjunto afectan la forma de un polígono irregular de seis lados, formando un área total de 361 ha. 23 ás. y 31 cta. Linda: al SO. con los señores J. Fresco, S. Berraondo, M. del Castillo y P. Passarin; al SE. con herederos de M. R. de Rojas y de señor Magnin; al NE. parte con el arroyo Las Saladas, en medio con N. Peña y el resto con Lucero y hermana y el doctor Esquer y al NO. con E. B. de Vidal y Lozano y hermana. Alambrado en su perímetro y dividido en varios potreros, con muchas mejoras, entre las cuales: una casa habitación de 5 piezas, baño y galería de vidrio; otra para peones, ambas de material; cocina y servicio en cuerpo separado, tres galpones, molino y malacate con tanque, cañería de riego, corrales, bretes, jardín, monte de árboles frutales y de sombra, etc. Posesión inmediata, pues no [illegible] contrato de locación. Incluyéndose en la venta los muebles, vehículos, útiles y enseres existentes y excluyéndose de la misma algunas mejoras que pertenecen a los ocupantes cuyos detalles obran agregados al expediente. El martillero tomará como base para la venta la cantidad de 64.942 pesos moneda nacional, estando facultado para exigir del que resulte comprador y en efectivo el 8 por ciento a cuenta de precio y el dos por ciento de su comisión a cargo del mismo. Más informes Sarmiento 538 y a la secretaría actuante. Buenos Aires, noviembre 6 de 1920.—Adolfo Rawson, secretario. v4

JUDICIAL. — En Villa del Parque, Gran terreno, [illegible] 3816, entre Ascasubi y Helguera, [illegible] Martín con el tranvía [illegible] Mide 10m[illegible] de frente por 56 m.60 de fondo. Superficie: [illegible] m. c. Tiene dos piezas de material [illegible] tasada $ 5.205.88. Orden del señor Juez de 1ra. Instancia, Dr. Fernando Klappenbach, secretaría del Dr. Espeche, en el expediente Nicanora Gómez de Collazo.
EL MIERCOLES 8 de diciembre (fiesta) a las 17, en el mismo. Los títulos del terreno a venderse son los que resultan de autos como imperfectos. 5 o|o a cuenta de precio y 3 o|o de comisión en efectivo. — Giménez Zapiola, Panelo y Cía., Florida 239. n29

EN GOROSTIAGA — 1.000 hectáreas de campo a 1.600 metros al Norte de la estación. Parte de los campos de Solveyra. Linderos: G. y E. Solveyra Cáceres, Sucesión de R. Gorostiaga, Gilardi, Mindurry y Carreras. Especial para pastoreo, con agua dulce a tres metros, alambrado en casi todo el perímetro: población de dos piezas de material. Base 114 pesos la hectárea. A pagar pesos 100.000, al contado y el resto a 1 año de plazo interés 7 o|o con garantía hipotecaria. Tiene contrato de arrendamiento que vence el 1.o de diciembre de 1922 a pesos 10.31 la hectárea.
EL LUNES 6 de diciembre, a las 15 horas en nuestro hall. 8 o|o de seña y 2 o|o de comisión.—Giménez Zapiola, Panelo y Cía., Florida 239. n30

JUDICIAL. renta 12.30 o|o. Victoria 1094 al 2100 esq. Lima 214 al 140. Gran propiedad central, sobre la Avda. de Mayo, en una de las ubicaciones de mayor importancia comercial de la ciudad. El local de la esquina lo ocupa una sucursal del Banco Británico. Son 4 salones negocio y 3 casas. Mide: 17m336 (20v.) frente a Victoria por 68m336 (61v.) frente a Lima. Superficie: 914.94 m. c. (1.330 v. c.) Edificio. Planta baja: 4 amplios salones negocio, con baño y uno de ellos con altillo y depósito y todos puertas y vidrieras de hierro con persianas metálicas; una casa independiente con sala, escritorio, 3 habitaciones, amplio salón, cocina, patio y entrepiso, dos piezas más. Planta alta: dos casas, la primera esquina Victoria 1094, amplia y confortable, con toda clase de comodidades, gran hall con escalinata mármol y ascensor, 3 salas, escritorio, comedor, antecomedor, 6 dormitorios, 2 cuartos vestir, cuarto costura, despensa, 2 baños, amplia galería, 2 grandes patios, en altos: cocina, con [illegible], 5 piezas y baño frente a Lima; otra casa con sala, antesala, escritorio, comedor, 8 habitaciones, 2 baños, despensa, galerías, en altos: cocina con [illegible] y una pieza. Construcción de primer orden, cielorrasos de yeso decorados, pisos pino tea, mármol y mosaicos, estufas y zócalos de mármol, carpintería de cedro, etc. Renta $ 2.970 por mes. Base 290.000 pesos (valuación de la contribución territorial). Por orden del señor juez de primera instancia Dr. Padilla, secretaría del Dr. Fox, a propuesta de partes en el expediente Dr. Jaime José Costa, su sucesión.
EL VIERNES 17 de diciembre, a las 15, en la misma. 8 o|o de seña y 2 o|o de comisión en efectivo — Giménez Zapiola, Panelo y Cía., Florida 239. d3

SIN BASE. — EN FLORES Terreno San Pedrito entre Junta y Monte, a 6 cuadras de Varela y a 1 1|2 de Campana. Mide: 10 varas de frente al SO. por 49v23 de fondo. Superficie: 492.60 v. c. Sin base.
EL MIERCOLES 8 de diciembre (fiesta), a las 15 h., en el mismo. 5 o|o de seña y 2 o|o de comisión. — Giménez Zapiola, Panelo y Cía., Florida 239. d3

Orden Banco
Provincia Buenos Aires
Renta el 17 o|o.
SAN EDUARDO 3095 y 3099
esquina Helguera
BASE $ 6.000 — A PLAZOS

ORDEN BANCO Provincia de Buenos Aires. En Flores, Renta 17 o|o, San Eduardo 3095 y 99 esq. Helguera. A 5 cuadras de Rivadavia y una de Avellaneda. Tranvía 99 y 3 de Nazca; 11v55 frente al SE. por 26v68 frente al SO. Superficie: 308.16 v|c. Edificio: salón negocio, 3 habitaciones, patio y gran sótano. Adoquinado en San Eduardo. Renta $ 85 por mes. Base $ 6.000. A pagar tercera parte al contado y el resto en dos anualidades iguales, interés 8 o|o anual, con garantía hipotecaria. Escrituras por el escribano del Banco.
EL MIERCOLES 8 de diciembre, (fiesta), a las 16 h., en la misma, 10 o|o de seña y 2 o|o de comisión.—Giménez Zapiola, Panelo y Cía., Florida 239. d3

Calvaroso y López
Rivadavia 633 y Boedo 892

CASA MODERNA LINIERS 960, entre importantes avenidas, Independencia, Boedo, San Juan. Construcción sólida, moderna, lujosa, consta de amplia sala, frente piedra y balcones, zaguán revestido, 8 habitaciones, comedor, otra pieza, baño, cocina, obras sanitarias, magnífica carpintería de cedro con celosías, luz eléctrica y más detalles. Adoquinado pagado. Mide 10x37 va. Ad corpus. Base, pesos 21.000, a plazos.
EL DOMINGO 5 de diciembre a las 17, allí.—Calvaroso y López, Rivadavia 633. 1p

CASA-QUINTA EN VILLA del Parque. A 2 cs. de la estac. F. C. P. y 1 de Av. San Martín, con tranvías 85 y 86. Helguera 3340, entre Simbrón y San Roque. Mide 20x76 va., total 1520 v. c. (ad corpus). Edificación moderna, compuesta de sala y jardín, hall, 3 dormitorios, comedor, pieza chica, cocina, galería de material, cielorraso de yeso y carpintería de cedro, cloacas internas, construcción sólida, moderna y lujosa. Tiene una innumerable cantidad de árboles frutales. Visítese de 8 a 15. Base, $ 16.000, a plazos.
EL DOMINGO 5 de diciembre a las 16, allí.—Calvaroso y López, Rivadavia 633. 1p

Av. RIVERA Y MALABIA 1113-24-28. Ubicación importante. Edificio de sala de negocio al frente, zaguán, 3 dormitorios, piecita, 3 dormitorios de material y madera, muy bien confeccionados, baño, cocina, w. c., carpintería de cedro, cielorrasos yeso, patio de mosaicos, cloacas, electricidad y adoquinado pagado. Renta actual 2280 $ anuales. Mide 10x40 varas. Ad corpus. Base, $ 15.000, a plazos.
EL DOMINGO 5 de diciembre a las 17, allí.—Calvaroso y López, Rivadavia 633. 1p

*ALBERTI 532, ENTRE VE*nezuela y México. A 5 de la est. subterráneo. Amplia casa. Sala, 4 dormitorios, comedor, baño, cocina y w. c.; cielorrasos de yeso, patio mosaicos, carpintería de cedro cloacas. Mide 9.50x48 varas. Ad corpus. Base $ 26.000, incluso 7.500 cédulas argentinas.
EL DOMINGO 5 de diciembre, a las 16, allí.—Calvaroso y López, Rivadavia 633. 1p

CABALLITO, MIRIÑAY No. 1570, entre Dungeness y Vírgenes. Buena casita, 3 dormitorios amplios, 3 piezas chicas, cocina y w. c., patio mosaicos, carpintería buena, adoquinado pagado. Mide 10x30 varas. Ad corpus. Base $ 7.500.
EL DOMINGO 5 de diciembre a las 15, —Calvaroso y López, Rivadavia 633. 1p

*CASITA BARATA, AVENI*da Campana 3669, entre Mariano Acosta y Pergamino, 10x43, 1 dormit. material, y 1 pieza madera, cocina, w. c., aguas corrientes. Base $ 1.900, a plazos.
EL DOMINGO 5 de diciembre, a las 17.30, allí.—Calvaroso y López. 1p

Av. BOEDO 2078-80, *ENTRE* Avda. Caseros y Chiclana, buena propiedad con sala, frente piedra, balcón y puerta negocio, 8 habitaciones, 5 piezas material y madera, baño, cocina, cloacas, adoquinado pagado. buena carpintería, cielorrasos de yeso, patio mosaicos. Mide 10x48 varas. Ad corpus. Base, $ 15.000.
EL DOMINGO 5 de diciembre, a las 17.30, allí.—Calvaroso y López 1p

Av. GARAY, POR DANEL 1482, a 3 de Rioja, 3 habitaciones grandes, 1 pieza en altos, cocina, servicio cloacas, adoquinado pagado. Base, $ 5.800, a plazos.
EL DOMINGO 5 de diciembre a las 15, allí.—Calvaroso y López, Rivadavia 633. 1p

*BUENA CASA HABITA*ción, a media cuadra de Av. San Juan, a una de Rioja. Prudan 1350, consta de 2 salas a la calle, zaguán, cancel, cocina, servicio, cloacas, buena carpintería, cielorrasos yeso, adoquinado pagado. Base $ 9.000, a plazos.
EL DOMINGO 5 de diciembre, a las 15.30.—Calvaroso y López, Rivadavia 633. 1p

CENTRO SUR, SALTA 1173, 75-77, entre Humberto I y San Juan. Altos y bajos, 12x68 varas (ad corpus). Planta baja: Amplia sala, 4 dormitorios, comedor antecomedor, 3 dormitorios más, baño, amplia cocina. Altos: Sala, escritorio, vestíbulo, 5 dormitorios, comedor, baño, terraza, escalera de acceso al fondo. Casa especial para renta o habitar. Base, 38.000 $, incluso 20.000 cédulas. Visítese.
EL MARTES 7 de diciembre, a las 15, en nuestra casa.—Calvaroso y López. 1p

Juan R. Bonifacio y Cía.
Canning 636, U. T. 1302, Mitre

EN V. URQUIZA. — LINDO terreno 10x30 va. Zamudio al lado del No. 3652, entre las de Navarro y Lácar. A 2 cuadras del tranvía Lacroze, y entre edificios, con facilidades, por lo que den, remataremos
EL DGO. 5 de diciembre a las 17 sobre el mismo. v4

Banco Hipotecario Nacional
25 DE MAYO 245
CONDICIONES GENERALES DE LOS REMATES

1.o—Los remates están sujetos a la aprobación del Directorio, y se hacen por cuenta del deudor y con sujeción a la ley Núm. 10.676.
2.o—El comprador podrá continuar con la hipoteca, si se reconoce la propiedad, abonando la diferencia entre la deuda actual y el importe de compra.
3.o—Todo comprador abonará en efectivo, al firmar el boleto, el 5 o|o de seña y el 1 o|o de comisión.
4.o—Los títulos de propiedad pueden ser revisados en el archivo del Banco antes del remate.
5.o—Por mayores informes, pídanse a las oficinas del Banco.

REMATES A EFECTUARSE
CAPITAL

*EL MARTES 7 DE DICIEM*bre en su local, a horas 15. A requerimiento judicial. Casa Gorriti 6085-87, entre Dorrego y Arévalo. Mide: 8m17 de frente al S.O., 18m10 en el costado N.O., 10m23 en el S.E. y 8m20 en contrafrente. Consta de 2 salas de negocio, pequeña pieza en altos, una de servicio y dependencia.
No. Ho. 22.157. 6 o|o. Base $ 3.000. Hipoteca $ 3.700. Deuda $ 3.337. — Inic. nov. 23. n23

*EL MARTES 7 DE DICIEM*bre, en su local, a horas 15. Casa Neuquen 2046 entre Andrés Lamas y Terrero. Mide: 8 metros de frente al N. por 34m45 de fondo al E. y 33m52 al O. Con jardín al frente, 3 habitaciones y dependencias.
N.o H.o 30.463. 5.o serie. Base $ 6.200. Hipoteca $ 4.800. Deuda $ 4.672. — Inic. nov. 24. n27

*EL MARTES 7 DE DICIEM*bre, en su local a horas 15. Casa Mar Chiquita 4961, entre Colodrero y Pacheco. Mide: 10 metros de frente al S.E. por 28 metros de fondo. Con 4 piezas, galería y dependencias.
Divi. N.o H.o 16.967. 6 o|o. Base $ 9.100. Hipoteca $ 6.900. Deuda $ 6.304. — Inic. nov. 23. n30

*EL MARTES 7 DE DICIEM*bre, en su local, a horas 15. Un lote de terreno. Mar Chiquita 4977, entre Colodrero y Pacheco. Mide: 10 metros de frente al S. E. por 38 mts. de fondo, con las construcciones que contenga y en el estado que se encuentre.
Divi. No. Ho. 16.967. 6 o|o. Base al contado, $ 2.500.—Inic. nov. 23. n23

EL JUEVES 9 DE DICBRE. en su local, horas 15. Casa Pasaje Norte no. 17, con entrada por la calle Vidt, entre Las Heras y Cabello. Mide 6m92 de frente al N. por 22m56 de fondo. Consta de 3 habitaciones, pequeña pieza y dependencias.
Nota: Los servicios de las hipotecas serie Préstamos Convertidos (P. C.) ley 3842, deberán hacerse a razón del 10 o|o anual, pagaderos en moneda nacional de curso legal, del 1.o al 15 de abril y octubre. En caso de cancelación o anticipo, sólo podrá efectuarse de acuerdo a las leyes 3842 y 8172.
No. Ho. 798. P. C. Base $ 5.000. Hipoteca $ 3.119. Deuda $ 510. Inic. nov. 25. n25

EL JUEVES 9 DE DICBRE. en su local, a horas 15. Casa Canning 2340 entre Charcas y Güemes. Mide 8m66 de frente al SE. por 47 mts. de fondo al SO., 47m55 al NE. y 5 metros en contrafrente. Con 3 habitaciones y dependencias.
No. Ho. 7767. 6 o|o. Base $ 16.300. Hipoteca $ 10.000. Deuda $ 8.744. Inic. nov 25. n25

EL VIERNES 10 de diciembre —En su local a horas 15. Casa Zañartú 431 entre Avda. La Plata y Senillosa. Mide: 8m26 de frente al S. por 23m164 de fondo al E.; 23m236 al O. y 15m38 en contrafrente. Con 3 habitaciones, galería y dependencias.
N.o H.o 8.117. 6 o|o. Base pesos 9.700. Hipoteca pesos 6.000. Deuda pesos 5.246. Inic. nov. 26. n26

EL VIERNES 10 de diciembre —En su local a horas 15. Casa Martínez Castro 1145 entre Monte y Lobos. Mide: 8m66 de frente al NE. por 60m05 de fondo. Ad corpus. Con 4 piezas y dependencias.
N.o H.o 16.810. 5 o|o. Base pesos 5.500. Hipoteca pesos 4.500. Deuda pesos 4.046. Inic. nov. 26. n26

EL VIERNES 10 de diciembre —En su local, a horas 15. Casa Alvarez Thomas 2820 esquina Mendoza y Donato Alvarez. Mide: 4m17 de frente al E.; 4 metros en la ochava; 20m36 de frente al S.; 4 mts. de frente al O.; 23m52 de frente al N. y 4 mts. en la ochava o lo poco más o menos que resulte. Consta de 3 habitaciones, sótano, azotea y dependencias.
N.o H.o 13.034. 6 o|o. Base pesos 9.300. Hipoteca pesos 7.500. Deuda pesos 6.821. LA PRENSA. Inic. nov. 26. n26

EL JUEVES 16 de DICBRE. En su local, a 15 horas. Casa Rivadavia 9802|06|08 esquina Byron. Mide: 6m70 de frente al N., 6 mts. en su ochava al NE., 5m76 al E., 12m95 al S. y 9m95 al O. Consta de salón de negocio, 1 habitación y en altos 1 pieza de servicio. Dependencias.
Div. No. Ho. 11561, 6 o|o. Base $ 9.800. Hipoteca $ 8.700. Deuda $ 7.681. d2

EL JUEVES 16 de DICBRE. En su local, a horas 15. Casa Byron No. 15 entre Rivadavia y R. L. Falcón. Mide: 8m23 al E. por 12m95 al fondo. Consta de 4 habitaciones, 1 pieza de servicio en altos y dependencias.
Div. No. Ho. 11561, 6 o|o. Base $ 8.400. Hipoteca $ 7.500. Deuda $ 6.621. d2

EL JUEVES 16 de DICBRE. En su local, a horas 15. Casa Byron 17, entre Rivadavia y Ramón L. Falcón. Mide: 8m32 de frente al E. por 12m95 de fondo. Consta de 4 habitaciones, 1 pieza de servicio en altos y dependencias.
Div. No. Ho. 11561, 6 o|o. Base $ 8.700. Hipoteca $ 7.800. Deuda $ 6.526. d2

*EL JUEVES 16 DE DICIEM*bre, en su local, a horas 15. Casa Carlos Calvo 948-950, entre B. de Irigoyen y Tacuarí. Mide: 8m443 de frente al N. por 60m62 de fondo. Consta de planta baja con 9 piezas y 4 más en los fondos y planta alta con 9 piezas y escalera a la planta baja donde tiene 2 piezas más. Dependencias en todo.
No. Ho. 25724. 3ra. serie. Base, $ 51.400. Hipoteca, $ 40.000. Deuda, $ 38.467. d2

*EL JUEVES 16 DE DICIEM*bre, en su local, a horas 15 Casa Estados Unidos 4247-53, entre Mármol y Muñiz. Mide 8m66 de frente al S. por 33m70 de fondo, o lo poco más o menos que resulte. Con sala-negocio, 2 habitaciones, pequeña pieza y dependencias.
No. Ho. 4473. 6 o|o. Base, $ 4.000. Hipoteca, $ 3.000. Deuda, $ 2.569. d2

SUCURSAL LA PLATA

*CASA EN QUILMES, UBI*cada en la calle 3 de Febrero No. 168, en la misma propiedad.
EL 5 de diciembre, a horas 10. Edificada en terreno de 17.32 mts. de frente por 31.65, conteniendo 4 habitaciones y demás dependencias.—No. Ho. 3250|23289, serie 2a. Base $ 6.900. Hipoteca $ 4.500. Deuda actual, $ 4.371:420.—LA PRENSA, 21 de noviembre de 1920. n21

DOS CASAS EN LA CIUDAD de 25 de Mayo, en el local de la sucursal del Banco de la Nación Argentina, en esa localidad.
EL 5 de diciembre, a horas 10, a saber: Casa calle 5 esquina 31, edificada en terreno de 14.70 mts. por 44.35. Base, $ 3.400. Hipoteca $ 3.100. Deuda actual $ 2.787:563. Casa calle 31 sin, entre 5 y 6, edificada en terreno de 35 mts. por 44.33. Base $ 4.300. Hipoteca $ 3.900. Deuda actual $ 3.506:941. No. Ho. 2311|15531. serie 6 o|o (Div.).—LA PRENSA, 24 de noviembre de 1920. n24

SUCURSAL SAN LUIS

CAMPO a inmediaciones de la ciudad de San Luis, hacia el O., en su sucursal San Luis
EL DIA 6 de diciembre, a las horas 10, compuesto de 518 hect., 16 cs. o lo más o menos que resulte dentro de los siguientes linderos: al N. con Sarmiento y camino público, al S., con el antiguo camino público de esa ciudad a la provincia de Mendoza, al E., con derecho de la testamentaría de P. Zorrilla, hoy de Betamelo y al O., con Calderón.
No. Ho. 2|326. Serie 6 o|o. Base $ 10.100. Hipoteca $ 8.000. Deuda actual, $ 6.778:539.—LA PRENSA, 22 de noviembre de 1920. n22

CASA EN EL PUEBLO de General Reynolds. (Campamento Militar), en su sucursal San Luis.
EL 13 de diciembre, a horas 10, distante como 11 kilómetros de la ciudad de Mercedes de San Luis, edificada en terreno que mide 23.75 mts. en el lado N., 28.60 mts. en el S., 34 mts. en el E. y 40 mts. en el O., teniendo una ochava de 5 mts. en la esquina SE., formando una superficie de 1.020.50 mts. cds., más o menos, lindando: al N. Lara; al S. y E/ calles públicas y al O., Minvielle Hnos. y Cía. No. Ho. 247|17471 Serie H. Base $ 1.000. Hipoteca $ 1.000. Deuda actual $ 577:249. LA PRENSA, 29 de noviembre de 1920. n29

SUCURSAL PARANA

TERRENO EN LA CIUDAD de Gualeguay, calle Cerrito y San José, con frente al Río Gualeguay, en el local de la sucursal del Banco de la Nación Argentina en esa ciudad.
EL 5 de diciembre, a horas 9; compuesto de una superficie de 6.765 m. c., lindando: Al N., calle en medio con Mile, antes Campodónico; al S., Río Gualeguay; al E., calle San José, y al O., calle Cerrito—N.o Ho. 1372|36651, serie L. Base $ 1.500, al contado. LA PRENSA, 21 de noviembre de 1920. n21

TERRENO EN LA CIUDAD de La Paz, en su sucursal Paraná.
EL 14 de diciembre, a horas 9; compuesto de 65.60 de frente por igual extensión de fondo; lindando: al N. calle Federación; al E., calle Independencia; al S., terreno municipal y al O., calle Paraná.
N.o H.o 284|7980. Serie D. Base 1.000 pesos al contado. LA PRENSA, 30 de noviembre de 1920. n30

[illegible]*DAD EN EL DE*[illegible] ... Mayo, en el local [illegible] Argentina, en San Rafael [illegible] diciembre, a horas 10 [illegible] 1981 m. c., conteniendo [illegible] habitaciones y dependencias [illegible] al N., calle pública, [illegible] al S., con E. [illegible] al E., [illegible] Angulo y al O., con calle [illegible] la iglesia [illegible] Serie 6 o|o. Base [illegible] Hipoteca $ 4.000. Deuda actual $ [illegible] —LA PRENSA, 21 de noviembre de 1920. n21

CASA EN LA CIUDAD DE Mendoza, calle Garibaldi números 97, 99 y 101, en su sucursal Mendoza.
EL DIA 6 de diciembre, a horas 9, compuesto el terreno de 272.21 metros cds. conteniendo 11 piezas principales y dependencias. Se hace constar que el inmueble se halla afectado por la ley de expropiación número 685, sancionada por la Provincia, con fecha 11 de septiembre de 1916.
No. Ho. 166|6324, serie 6 o|o. Base, $ 16.800. Hipoteca $ 11.000. Deuda actual pesos 9.332:130.—LA PRENSA, 23 de noviembre de 1920. n23

*A REQUERIMIENTO JUDI*cial. Casa ubicada en la ciudad de Mendoza, calle Clark No. 969, en su sucursal Mendoza.
EL DIA 6 de diciembre a horas 9.30, casa superficie de 666 mts. cds. más o menos, según los títulos y de 692.96 mts. cds.; según croquis, conteniendo siete habitaciones y otras dependencias.
No. Ho. 1041|23.239, serie 2a. Base, $ 4.000. Hipoteca $ 3.000. Deuda actual $ 2.647:913. LA PRENSA, 22 de noviembre de 1920. n22

*PROPIEDAD en el DEPAR*tamento de Rivadavia, distrito Reducción, en su sucursal Mendoza.
EL 7 DE DICIEMBRE, a horas 10; con superficie de 7 hects. 3.617 m. c., con viña, tiene derecho definitivo de agua para toda su extensión, y riego por el canal Reducción, derivado del río Tunuyán. Límites: al N., lote A. B. del plano existente en esa sucursal; al S., calle Canal Viejo; al E., calle pública y al O., Gonzáles.
No. Ho. 1840|22124 serie 6 o|o. Base pesos 15.300. Hipoteca $ 12.000. Deuda actual $ 10.379:411.—LA PRENSA. n23

*PROPIEDAD en el DEPAR*tamento de Rivadavia, distrito Reducción, en su sucursal Mendoza.
EL 7 DE DICIEMBRE, a horas 10.30; compuesto de una superficie de 6 hect. 3.717 m. c., con viña, tiene derecho definitivo de agua para toda su extensión, y riego por el canal Reducción, derivado del río Tunuyán. Límites: al N., calle Canal Viejo frente al lote C. D. E. del plano existente en esa sucursal; al S., lote J. K.; al E., calle pública, y al O., Gonzáles.
No. Ho. 1841|23125, serie 6 o|o. Base $ 11.800. Hipoteca $ 11.000. Deuda actual $ 9.423:793.—LA PRENSA, 22 de noviembre. n22

PROPIEDAD UBICADA EN el departamento de Rivadavia, distrito Reducción en su sucursal Mendoza, el 7 de diciembre, a horas 11; compuesto de una superficie de 5 hs. 4.870 m. c., con viña, con derecho de agua definitivo para toda su superficie y riego por el canal Reducción, derivado del río Tunuyán. Límites: al N., lote F. G. H. del plano existente en esa sucursal; al S., canal Nueva Reducción; al E., calle pública y al O., Gonzáles y Cortés.
No. Ho. 1842|23126, serie 6 o|o. Base $ 9.200. Hipoteca $ 9.200. Deuda actual $ 7.890:881.
LA PRENSA. 23 de noviembre de 1920.

CASA EN LA CIUDAD DE Godoy Cruz, ubicada en la calle Rivadavia esquina Coronel Pringles, en su sucursal, Mendoza.
EL 10 de diciembre, a horas 10, edificada en terreno de 277.38 mts. cds., conteniendo 5 habitaciones y demás dependencias.
N.o H.o 676|19165. Serie 6 o|o. Base pesos 2.800. Hipoteca pesos 2.600. Deuda actual pesos 2.357:524. LA PRENSA 26 de noviembre de 1920. n26

*A REQUERIMIENTO JUDI*cial. Propiedad en la ciudad de Mendoza, ubicada en la calle Pedro Molina número 261 y calle Patricias Mendocinas entre Colón y Pedro Molina, en su sucursal Mendoza.
EL 10 de diciembre, a horas 10.30, dividida en cuatro lotes a saber:
Lote núm. 1—Superficie 1.097.51 m. c., contiene un edificio, compuesto de 3 habitaciones y cocina. Base pesos 5.500. Hipoteca pesos 3.900. Deuda actual pesos 3.596:941.
Lote número 2—Superficie 1.007.51 m. c., contiene un edificio compuesto de 3 habitaciones y cocina. Base pesos 6.900. Hipoteca pesos 4.100. Deuda actual 3.666:784 pesos.
Lote núm. 3 — Superficie 725.15 m. c., con edificio recién construido, compuesto de 4 habitaciones, 1 de servicio y demás dependencias, contiene también otras construcciones sin terminar. Base pesos 7.100. Hipoteca pesos 4.300. Deuda actual 3.866:427 pesos. Estos lotes dan frente a la calle Patricias Mendocinas entre Colón y Pedro Molina.
Lote núm. 4 —Con frente a la calle Pedro Molina entre Bartolomé Mitre y Patricias Mendocinas. Superficie 365.86 m. c., conteniendo casa de adobe, compuesto de 3 piezas y demás dependencias, existe también otra construcción, compuesta de garage, 3 piezas y demás dependencias. Base pesos 9.400. Hipoteca pesos 5.700. Deuda actual pesos 5.125:529. Los límites generales de estas propiedades son: al N., Ing. Rosa; al S., Carrera, Zapata y calle Pedro Molina; al E., calle Patricias Mendocinas y Rosa, Zapata y al O., Gaviola, Guevara y otros.
N.o H.o 551|17173, (div.) serie 6 o|o. LA PRENSA, 26 de noviembre de 1920. n26

SUCURSAL SANTA FE

*CAMPO EN EL DEPARTA*mento Vera, a la altura de los kilómetros 309 al 313 del F.C. de Santa Fe, en su sucursal Santa Fe.
EL 14 de diciembre, a horas 14; compuesto de una superficie de 2.417 hs. 4.847 m. c., lindando: al N., Virasoro; al S., Anello, Arronga y Lozano; al E., Arronga y Lozano y al O., Cía. de Tierras de Santa Fe. Excluyéndose del área mencionada el terreno ocupado por las líneas férreas que cruzan el campo y de la estación Garabato que se encuentra en el límite S. del mismo.
No. H.o 222|18653. Serie 5 o|o. Base pesos 51.500. Hipoteca pesos 51.500. Deuda actual pesos 45.890:333. LA PRENSA 30 de noviembre de 1920. n30

SUCURSAL SALTA

CAMPOS DENOMINADOS "San Luis", y "Sausalito de Quisto", contiguos entre sí, ubicados en el partido de Cachipampa, departamento de Campo Santo, en su sucursal Salta.
EL 13 DE DICIEMBRE, a horas 14. Campo San Luis, con superficie de 1.888 hect., 1.161 m. c.; lindando: al NO. y O. con el campo Sausalito de Quisto y Santa Rosa de B. Tamayo; al S. con la serranía "Cresta del Gallo" o "Crestón", que separa la estancia "El Bey", de los herederos de C. de Aráoz y M. Aráoz; al E. y NE., arroyo de Quisto, que separa la finca "San Juan de Dios", de Zenarruza. Campo Sausalito de Quisto con superficie de 1.389 hects., 5.262 m. c., lindando: al NE., arroyo de Quisto, en medio con la finca "San Juan de Dios" de Zenarruza; al E. y S. con la finca "San Luis"; al SO. y O., con la finca "Santa Rosa", de Tamayo, y al NO., con la finca "Quisto", de la sociedad Elia, Suárez y Cía.
No. Ho. 189|23875, serie 2a. Base $ 18.600. Hipoteca $ 14.200. Deuda actual $ 13.478:703.—LA PRENSA, 29 de noviembre de 1920. n29

*CUATRO CASAS Y UN TE*rreno unidos, en la ciudad de Salta, en su sucursal Salta.
EL 14 de diciembre, a horas 14, ubicadas en la calle General Alvarado entre las de Lerma y Catamarca, señaladas con los números 311 al 331, conteniendo en conjunto 20 habitaciones y demás dependencias, siendo la superficie total de 3.304.33 m. c., y dentro de los siguientes linderos: al N., calle General Alvarado, al S. Juan Pedraza; al E., Pedraza, antes Borja Hoyos y al O., Barroso, Hinojosa y Cáceres. El terreno está situado en la calle Catamarca entre Alvarado y Urquiza, lindando al N., Pedraza; al O., y S., Juárez y al E. calle Catamarca.
N.o H.o 40|11335. Serie 6 o|o. Base pesos 18.900. Hipoteca pesos 15.000. Deuda actual pesos 15.892:701. LA PRENSA 30 de noviembre de 1920. n30

*FINCA DENOMINADA AR*cadia, en el departamento San Carlos, partido del Carmen, en su sucursal Salta, el 15 de diciembre, a horas 15, con superficie de 354 ha. 3.625 m.c., más o menos, con 145 hs. de alfalfa, 16 ha. diversos cultivos, 40.000 plantas de viñedos de 3, 4 y 5 años, contiene una casa de 6 habitaciones y demás dependencias; 11 pequeñas casitas para arrenderos y dos acequias de agua potable; lindando: al N. con la finca Angostura, de los herederos de J. A. Uriburu; al S. con la finca Cabaña; al N.E. y E. con el río Calchaquí y al O. con la finca El Carmen, de los señores Usandivaras y Sánchez Isasmendi.
No. Ho. 166|21750, serie 1a. Base 35.000 pesos. Hipoteca $ 21.500. Deuda actual, $ 28.808:905.—LA PRENSA, diciembre 1 de 1920. d1

FINCA DENOMINADA SAN Martín, ubicada en el departamento de San Carlos, partido del Carmen en su sucursal Salta.
EL 15 de diciembre, a horas 14, con superficie de 387 ha., 9.378 m. c., más o menos, con 158 ha. de terreno alfalfado, 20 ha. diversos cultivos y 6 ha. m. c m. con viña; contiene una casa de 12 habitaciones y demás dependencias, varias casitas para arrenderos y una acequia del río Calchaquí: lindando: al N., con la finca La Angostura, de los herederos de J. A. Uriburu; al S., con la finca El Carmen; al E., con otra fracción de la finca San Martín de la sucesión de F. Usandivaras y al O., con el río Calchaquí.
No. Ho. 164|21749, serie 1a. Base $ 45.000. Hipoteca $ 39.000. Deuda actual $ 35.665:157 —LA PRENSA, 1a. de diciembre de 1920. d1

CASA EN LA CIUDAD DE Salta, en la esquina de las calles O'Higgins y Pueyrredón, en su sucursal Salta.
EL 16 de diciembre, a horas 14, teniendo sobre la primera calle el número [illegible]

[illegible] N.o H. [illegible] serie 1a. Base pesos 5.600. Hipoteca pesos 4.000. Deuda actual pesos 4.626:887. LA PRENSA, 2 de diciembre de 1920. d2

SUCURSAL CORDOBA

*TERRENO EN EL MUNICI*pio de la ciudad de Córdoba, pueblo San Vicente, en su sucursal Córdoba
EL 7 de diciembre, a horas 14; ubicado en la manzana 144, con las construcciones que contenga y en el estado en que se encuentren, compuesto de una superficie de 12.385.54 m. c., lindando: al N., Acosta; al S., Garzón; al E., con la cervecería Ahrens y al O., con la calle 4. No. Ho. 257|13053. Serie 6 o|o. Base $ 7.000. Hipoteca $ 5.500. Deuda actual $ 4.856.203. LA PRENSA 23 de noviembre de 1920. n23

*A REQUERIMIENTO JUDI*cial.—Lotes de campo en los departamentos Totoral y Colón, Pedanía Sinsacate, en su local calle 25 de Mayo No. 245 (Capital Federal).
EL 14 de diciembre, a horas 15; los que son parte de la estancia de Jesús María, a saber:
No. Ho. 1247|34460. Sup. 17 hs., 2.862 m|c., lindando: al N. y E., con Llerena; al S., camino público y río de Jesús María y al O., camino público en medio con Monsegur. Base $ 22.300. Hipoteca $ 16.900. Deuda actual $ 12.828:689.
No. Ho. 1243|34461. Sup. 17 hs., 2862 m|c. lindando: al N. con Gonzáles; al S. con Llerena; al O. con Monsegur y camino de por medio y al E. con Llerena y vía del F. C. C. C. de por medio. Base $ 3.300. Hipoteca $ 5.100. Deuda actual $ 3.761:120.
No. Ho. 1253|34465. Sup. 26 hs., 8.957 m|c. lindando: al N., río de Jesús María; al S. con Monsegur, camino de por medio; al O. con Llerena y al E., con río Jesús María y otro. Base, $ 7.100. Hipoteca $ 6.400. Deuda actual, $ 3.244:939.
No. Ho. 1254|34467. Sup. 60 hs., 3.152 m|c. lindando: al N., con el río de Jesús María; al S., con Monsegur, camino de por medio; al O. y E. con Llerena y otro. Base, pesos 15.700. Hipoteca $ 10.100. Deuda actual, $ 7.448:611.
No. Ho. 1255|34468. Sup. 37 hs., 9.396 m|c. lindando: al N., con Gonzáles y río de Jesús María; al S., con Monsegur, camino de por medio; al O. y E. con Llerena, Base, $ 8.600. Hipoteca $ 5.400. Deuda actual, $ 3.962:425.
No. Ho. 1256|34469. Sup. 71 hs., 8.875 m|c., lindando: al N., con Gonzáles; al S., con Monsegur, camino de por medio y al O. y E., con Llerena. Base, $ 18.400. Hipoteca $ 11.900. Deuda actual, $ 8.776:038.
No. Ho. 1257|34470. Sup. 71 hs., 8.875 m|c., lindando: al N., con Gonzáles; al S., con Monsegur, camino de por medio, y al O., con Llerena y al E., con Peña. Base, pesos 14.000. Hipoteca $ 9.000. Deuda actual $ 6.637:378.
Estos lotes se venden con el derecho de agua que les corresponda.—No. Ho. 1247—34460 y otros, serie J.—LA PRENSA Noviembre 30|920. n30

TERRITORIOS NACIONALES

*A REQUERIMIENTO JUDI*cial.—
EL VIERNES 3 de diciembre, en su local, calle 25 de Mayo No. 245 (capital federal), a horas 15. Campo de 106.206 hectáreas en los Territorios del Río Negro y La Pampa, en la sección XXI, fracción B., formado por los lotes 13, 15, 16, 17, 18, 19, 20 y mitades Norte de los lotes 21 y 23, mitades Sud de los lotes 8 y 14 y parte de los lotes 22 y 24. Dista de las estaciones Chimpay y Chelforó de 3 y 1|2 a 8 leguas. Terreno llano y ondulado parte cultivable con riego por elevación mecánica por medio de dos grandes bombas movidas por motor. La población principal está ubicada en el lote 8, y constituída por cuatro cuerpos de edificio separados, que ocupan una extensión de 800 metros cuadrados aproximadamente. Existen también dos grandes galpones para depósito de forrajes y herrería, sala de turbinas y dependencias. Hay otras poblaciones en número de 9, diseminadas en los distintos potreros, además en el lote 14 hay un galpón de hierro galvanizado que ocupa una superficie de 150 m|c. Todo el perímetro y divisiones del campo está alambrado con 5 hilos sobre postes de madera dura, separados 30 mts. uno de otro, y con una longitud total de 450 kilómetros. Aguadas naturales: las del Río Colorado y de dos grandes lagunas ubicadas en los lotes 16 y 24. Contiene pozos y jagüeles con molinos de torre con sus correspondientes tanques australianos de 30.000 litros cada uno, y en número de 18; los que están repartidos en los diferentes potreros en que está dividido el campo. Los linderos generales se expresan en el plano especial confeccionado para esta venta, la que se realizará en tres lotes, designados en el plano de división con los Nos. 1, 2 y 3, a saber:
LOTE No. 1.—Con superficie de 30.000 hectáreas. Base de venta, $ 206.000. Hipoteca $ 130.800. Deuda actual, pesos 114.273:569.
LOTE No. 2:—Con superficie de 46.200 hectáreas y 39m2. Base de venta $ 232.800. Hipoteca $ 139.600. Deuda actual, $ 121.930.938.
LOTE No. 3.—Con superficie de 30.000 hectáreas. Base de venta, $ 107.300. Hipoteca $ 69.700. Deuda actual $ 60.946:772. Planos y detalles a la oficina de remates y a las agencias del Banco en Santa Rosa de Toay, General Roca, Viedma y Neuquén. —División No. Ho. 2466, Serie 6 o|o.—Inic. nov. 18|920.

*EL DOMINGO 5 DE diciem*bre, en el local de su agencia en Santa Rosa de Toay, a horas 14. Dos fracciones de campo en el Territorio de la Pampa Central, que son parte del lote 32 de la fracción B., sección IX, designadas como lotes Núms. 91 y 92, a saber: Lote N.o 91, con superficie de 99 hect., 56 ás., lindando: al N., con el lote 90; al E., con parte del 24, al S., con el lote 2 de la fracción C. y al O., con el 93. N.o H.o 27.900. K. Base, $ 910. Hipoteca, $ 1.000. Deuda, $ 780:485. — Lote Núm. 92: Con superficie de 99 hect., 50 áreas, linda: al N., con el lote 89; al S., con el lote 3 de la fracción C., al E., con el lote 91 y al O., con el 98. N.o H.o 27901, K. Base, $ 910. Hipoteca, $ 1000. Deuda, $ 780:485.—Aviso iniciado en LA PRENSA, el 21 de noviembre. n21

LUIS LA TORRE
EN
MAR DEL PLATA
EL 5 DE DICIEMBRE
CHALET
v4

v4
CALLE AYACUCHO Núm. 2846, con adoquinado pago, a 2 1|2 cuadras de la playa y balneario La Perla, conocido por Jones, antes de Jara.
EL DOMINGO 5 de diciembre, a las 16, en el mismo. Base $ 35.000 incluso 18.000 cédulas. Llave en mano. Consta de verja de hierro con 2 puertas y portón de entrada para vehículos. Jardín. Planta alta: terraza, mirador, 4 habitaciones, habitación guardarropa y baño instalado. Planta baja: hall, vestíbulo, escalera, sala, comedor, antecomedor, dormitorio, despensa, 2 habitaciones de servicio, cocina con económica, pileta, petit w. c., 1 habitación y cocina de madera para el servicio, lavadero, gallinero, molino, árboles, garage, gas, luz eléctrica, aguas corrientes. Terreno, 25 metros 98 de frente por 43 metros 30 centímetros de fondo. Superficie 1124 metros 93, igual a 1500 varas. Venta ad corpus. Títulos perfectos. Posesión inmediata. A cuenta de precio 8 o|o. Comisión 2 o|o. Visítese a toda hora, hay cuidador. Soliciten prospectos con fotografías. Acto continuo: Todos los muebles y útiles que lo adornan. En lotes. Sin base; en éstos se exigirá seña a satisfacción. Comisión 10 o|o a todo comprador. Informes Gral. Rodríguez 67 (Lomas), Perú 147, Bs. As. U. T. 306 Rivadavia.—Luis La Torre. v4

A. Esteve y Cía.
Vera 824.—U. T. 2797, Mitre

A 1 Y 4 C. DE LA ESTACION de Villa Urquiza y tranvías Lacroze y 96, una espléndida casita, calle Blanco Encalada 4468 y Av. Alvarez Thomas. Mide 10x 55 vs. Base $ 3500 a plazos. Edificio en cal y p. para altos; de verja y jardín al frente, 3 piezas, cocina, baño, galería, c. de cedro, patio de mosaicos, marquesina, luz eléctrica, a. corrientes, á. frutales etc. Visítese.
EL DOMINGO 5 de diciembre, a las 18, en la misma. v8

UNA LINDA OCASION, EN Colegiales; para depósito o industria, 2 espléndidos lotes con galpón. Av. Forest 416 y Maure 4987, sobre las importantes arterias Avdas. Triunvirato, Federico Lacroze y Jorge Newbery y a 2 c. de la estación del F. C. C. B. A. o sea el punto más comercial de este importante barrio. Sin base y a tanto la v|c., para liquidar, los dos lotes en un block. Miden 466 vs. con cercos, veredas y adoqu. pagos. Visítense.
EL DOMINGO 5 de diciembre, a las 17, en los mismos. Títulos perfectos, seña 5 por ciento. Comisión 2 o|o. v8

RUFINO DE ELIZALDE & Cía

*LOS CAMPOS DE PERGA*mino. A 3, 4 y 5 leguas respectivamente de las estaciones Pergamino, [illegible] Peña y Acevedo del F. C. C. A. Fracción de [illegible] hectáreas, dividida en 6 lotes con superficies de 31 a 113 hectáreas cada uno. Base $ 250 la hectárea, 1|2 al contado y 1|2 a 1, 2 y 3 años. Venta con opción.
EL DOMINGO 5 de diciembre, a las 10, en el Hotel de Roma, de A. P. Hebrard, en Pergamino. Posesión inmediata. Títulos perfectos. Soliciten planos y detalles completos en nuestra casa, Reconquista 212, Bs. Aires. Rufino de Elizalde y Cía. n27

"LA LONJA DE MOONEY", (hoy de la señora de Muslera), en Pergamino, 112 h., 32 a., 37 c. de buen campo, dividida en 4 lotes de 22 a 34 hectáreas cada uno. Situada a 3 leguas de Acevedo, 2 1|2 de Urquiza, del F. C. C. A. y 2 de La Violeta, del F. C. C. C. Base, $ 300 la hectárea, con opción.
EL DOMINGO 5 de diciembre, a las 10, en el Hotel de Roma, de A. P. Hebrard, en Pergamino. Posesión inmediata. Títulos perfectos. Soliciten planos e informes a nuestra casa, Reconquista 212, Bs. Aires.—Rufino de Elizalde y Cía. n27

*SOBRE LAS AVDAS. INDE*pendencia y Belgrano. General Urquiza 588 al 90. Amplio terreno con edificios antiguos que producen excelente renta. Para establecimientos industriales o grandes casas de departamentos. Base, $ 34.000.
EL DOMINGO 5 de diciembre, a las 15, en la misma propiedad. Terreno de 26v por 60v. Edificio que consta de entrada y plaza para carros, con superficie adoquinada, y dos casas de vecindad, con 7 y 6 habitaciones cada una. Títulos perfectos. Seña 5 o|o. Comisión 2 o|o. Informes a nuestra casa, Reconquista 212. Rufino de Elizalde y Cía. n28

EN PALERMO. — SOBRE Plaza Italia. Llave en mano. Virasoro 2330, entre Güemes (altura 4350) y Charcas. A 1 cuadra de las Avdas. Santa Fe y 3 de los Jardines Zoológico y Botánico Barrio de familias y rodeado de tranvías. Base $ 14.000, con 6.000 cédulas.
EL DOMINGO 5 de diciembre a las 16, en la misma. Edificio moderno, recién pintado y empapelado, que consta de 4 habitaciones principales, otra en altos, baño instalado, celosías, luz eléctrica, cloacas, etc. Visítese. Títulos perfectos. Seña, 5 o|o. Comisión, 2 o|o. Informes a nuestra casa, Reconquista 212, R. de Elizalde y Cía. n28

RIO DE JANEIRO 640 Y 642 entre Díaz Vélez y Ramos Mejía. Dos buenas propiedades rodeadas de comodidades. Con cédulas.
EL MARTES 7 de diciembre, a las 16, en nuestra casa, Reconquista 212, 1.o: No. 642, casa moderna compuesta sala, amplio comedor, 4 dormitorios, 3 piezas en altos, baño, cocina y dependencias. Terreno de 9v06 por 40 v. Renta, $ 250. Base, $ 20.000 con 11.000 cédulas. 2.o: No. 640, casita edificada en terreno de 9v36 por 50, compuesta de 2 piezas de material, 1 de madera y comodidades. Renta, $ 96. Base, $ 7.000, con 4.000 cédulas. Títulos perfectos. Seña 5 o|o. Comisión 2 o|o. Informes, a nuestra casa, Reconquista 212.—R. de Elizalde y Cía. n30

QUINTA EN PERGAMINO, en el ejido del pueblo, 1 hect. 50 áreas. A 30 cuadras de la estación y frente a la conocida quinta de Trincadelli. Situada en paraje alto y cultivada con verduras. Sin base, al mejor postor.
EL DOMINGO 5 de diciembre, a las 10 de la mañana en el Hotel de Roma de A. P. Hebrard, en Pergamino. Mide 36m60 de frente al O. por 178m20 al E. y linda por su frente al O, con la calle Acha, al E. con Salazar, al S. con Martínez y al N. con Federico Benegas. Títulos perfectos. Seña 5 o|o. Comisión 2 o|o. Informes a nuestra casa, Reconquista 212.—Bs. Aires. —Rufino de Elizalde y Cía. n28

*MARTIN GARCIA Y Patri*cios. A 1 cuadra de estas dos importantes Avenidas. Pilcomayo 1062|64|66. Una de las ubicaciones más codiciadas del Sur, por tratarse de un barrio de gran movimiento comercial y donde se obtiene de la propiedad el máximo de renta. Casa moderna de altos y bajos, que produce $ 5.730 anuales, con alquileres antiguos susceptibles de ser aumentados en un 20 o|o. Base $ 37.000 incluidas 18.000 cédulas.
EL DOMINGO 5 de diciembre a las 17 en la misma. Terreno de 12v. por 34v. El edificio se distribuye así: una casa baja que consta de 3 habitaciones, baño, cocina, pieza de altos y dependencias; una alta que tiene una pieza más que la anterior y hall; y 4 departamentos interiores que consta cada uno de 5 piezas, cocina, w. c., patios en los bajos y galerías en los altos. Títulos perfectos. Seña 5 o|o. Comisión 2 o|o. Informes a nuestra casa, Reconquista 212.—Rufino de Elizalde y Cía. n28

BONITA CASA-QUINTA EN Haedo. Desocupada. A 2 cuadras de la nueva estación con vía electrizada del F. C. O., que se inaugurará el año entrante y a 5 de la actual estación. Frente a las calles Chacabuco, Reconquista y 9 de Julio. Con jardines muy bien cuidados, frutales y huerta. Base $ 24.000.
EL JUEVES 9 de diciembre a las 16, en nuestra casa, Reconquista 212. Terreno de 2.350 v. c. Edificio construído con buenos materiales y en perfecto estado, compuesto de 6 amplias habitaciones, baño instalado, cocina con económica, 3 piezas chicas, caballeriza, cochera, corredores con mosaicos, patios, pisos pino de tea, cielorrasos de yeso, celosías, motor eléctrico para agua, luz eléctrica, etc. La quinta es conocida por de Cassinelli. Hay cuidador. Visítese en cualquier momento. Títulos perfectos. Seña 5 o|o. Comisión 2 o|o. Informes a nuestra casa, Reconquista 212.—R. de Elizalde y Cía. n28

CENTRAL — CASA BAJA refaccionable, Bmé. Mitre 2041, entre Ayacucho y Junín. A 1, 3 y 3 cuadras de las Avdas. Rivadavia, Callao y Corrientes. Base $ 30.000 a plazos.
EL MARTES 7 de diciembre, a las 16, en nuestra casa, Reconquista 212. Terreno de 8v66 por 54v85, Ad corpus. Edificio compuesto de vestíbulo, sala, antesala, 4 dormitorios, comedor, 3 piezas de madera, galponcito y demás comodidades. Títulos perfectos. Seña 5 o|o. Comisión 2 o|o. Informes a nuestra casa, Reconquista 212.—R. de Elizalde y Cía. n29

EN PERGAMINO. — EN LA ubicación más central y valiosa de esta ciudad, A 1 y 2 cuadras de la calle San Nicolás y sobre la plaza principal, iglesia, escuela y otros edificios públicos. Dos buenas propiedades.
EL DOMINGO 5 de diciembre, a las 10 de la mañana, en el hotel de Roma, de A. P. Hebrard, en Pergamino. 1o. calle Florida 843, entre 9 de Julio y Via-Italia. Su terreno mide 12m38 de frente por [illegible]. El edificio, con buenos materiales se compone de sala, comedor, 4 dormitorios, baño, pieza de servicio, cocina, w. c., corredor, primer patio de mosaicos, segundo patio con gran fondo y demás comodidades. Base $ 12.000, 1|2 al contado y 1|2 a 1 o 2 años con 7 1|2 o|o de interés anual y garantía hipotecaria. 2o., calle Merced entre Dorrego y Florida. Edificado en terreno de 10m67 de frente por 22m65 de fondo. Compuesto su edificio de material, de sala, comedor, 4 dormitorios, baño, despensa, cocina, w. c., pieza de servicio, molino, patios de baldosas y dependencias. Base $ 5.500 al contado. Las escrituras se extenderán por ante el escribano Sr. Ignacio M. Godoy. Títulos perfectos. Seña 5 o|o. Comisión 2 o|o. Informes a nuestra casa, Reconquista 212, Buenos Aires.—Rufino de Elizalde y Cía. n28

*PROXIMOS AL ONCE Y RI*vadavia, Gral. Urquiza 606, esquina Agrelo 3094 al 3100. A 2 cuadras de las Avds. Independencia y Belgrano. Una casa y 3 lotes de terreno.
EL DOMINGO 5 de diciembre, a las 11, en las mismas propiedades. 1o. Urquiza 606, esq. Agrelo 3094 al 3100. Casa edificada en terreno de 10v por 30 y compuesta de amplio salón de negocio, 2 piezas, galponcito, cocina, patio y dependencias. Renta $ 250 sin contrato. Base, $ 20.000. 2o. Terrenos con frente a Agrelo, linderos a la casa, entre Rioja y Urquiza. En 3 lotes. Miden 10v por 20 cada uno más o menos. Base, $ 18 la v. c. Títulos perfectos. Las escrituras se otorgarán por ante los escribanos señores Turio y Spinosa. Seña 5 o|o. Comisión 2 o|o. Informes y planos a nuestra casa, Reconquista 212.—Rufino de Elizalde y Cía. n28

JUDICIAL. — EN PILAR.— 208 hts. de riquísimo campo, divididas en 5 lotes. En la zona más codiciada de los alrededores de Buenos Aires. Tierras aptas para explotación intensiva ganadera o agrícola, o implantación de granjas, que dada su proximidad a la capital, pueden dar el máximum rendimiento. Base $ 525 la hectárea.
EL VIERNES 10 de diciembre, a las 16, en nuestra casa, Reconquista 212. Son parte de los campos de Bancalari, y llevan los números 15, 16, 19, 20 y 21 del plano de subdivisión. Distan 3 kilómetros de la estación Pilar del F. C. P. y C. B. A. y 10 kilómetros de Rodríguez, F. C. O. Lindan en conjunto al NE., con el camino del Molino San Miguel de Bancalari a General Rodríguez, F. C. O. y con el límite del partido de Pilar con el de Luján y Lázaro Gómez y al NO. y SE. con los herederos de Bancalari.
Lote 15: superficie: 29 hect. 71 áreas 60 cent. Base $ 15.600.90.
Lote 16: superficie: 29 hect. 66 áreas 68 cent. Base $ 15.575.07.
Lote 19: superficie: 29 hect. 64 áreas 35 cent. Base $ 15.510.38.
Lote 20: superficie: 29 hect. 71 áreas 60 cent. Base $ 15.600.90.
Lote 21: superficie: 90 hect. 20 áreas 55 cent. Base $ 47.363.88.
El campo está arrendado con un contrato antiguo que vence el 10 de mayo de 1921. Se halla alambrado en todo su perímetro y las otras mejoras existentes son de propiedad del arrendatario, de quien podrá adquirirlas el comprador. La toma de posesión del campo, será inmediata. En la estación Pilar hay un coche especial para visitar el campo, preguntar por el cochero José Azura. Venta ordenada por el señor juez de primera instancia, Dr. Juan Carlos Lagos, secretaría Luis F. Vincent, en el expediente número 3820. Las escrituras se otorgarán por ante el escribano Sr. Tomás Bravo, Avenida de Mayo 773 (Buenos Aires). Títulos perfectos. Seña 8 o|o. Comisión 2 o|o. Informes en nuestra casa, Reconquista 212.—Rufino de Elizalde y Cía. d1

GRAN RENTA; EN EL SUR —Solís 2136|42 y 50, entre Caseros y Rondeau. A 1 cuadra de Entre Ríos y 1|2 de Caseros. Una de las ubicaciones más preferidas del barrio Sur por su proximidad a plaza Constitución y por ser centro de un intenso movimiento comercial. Espléndida propiedad compuesta de planta baja y 2 pisos altos que produce 18.600 pesos anuales. Base, $ 90.000, que es lo que reconoce en cédulas.
EL JUEVES 9 de diciembre, a las 16, en nuestra casa, Reconquista 212. Terreno de 17v30 por 55v25. Ad corpus. Edificio moderno construído con excelentes materiales y que se distribuye así: En la planta baja dos amplios salones de negocio y dependencias que dan $ 500 al mes. En el 1.o y 2.o pisos 4 casas habitación que consta cada una de sala, escritorio, comedor, 4 dormitorios, baño, pieza de servicio, despensa, cocina, w. c. y demás comodidades. Están alquiladas en $ 190 y 170 cada una. En el tercer piso 2 casas compuestas de sala, escritorio, comedor, 2 dormitorios, baño, pieza de servicio, cocina, despensa, w. c. y dependencias. Alquiladas en $ 115 cada una. Visítese de 15 a 18. Títulos perfectos. Seña 5 o|o. Comisión 2 o|o. Informes a nuestra casa, Reconquista 212.—R. de Elizalde y Cía. n30

EXCEPCIONAL ubicación — Av. Corrientes 2126|28 entre Junín y J. E. Uriburu. Sobre aquella importante arteria y a 2 cuadras de Callao. Base, $ 35.000 o sea $ 62 la v|c.
EL MARTES 7 de diciembre, a las 16, en nuestra casa Reconquista 212. Terreno de 8v por 70. Ad corpus. Edificio antiguo ocupado por una casa de vecindad que consta de negocio al frente y 11 habitaciones interiores. Títulos perfectos. Seña 5 o|o. Comisión 2 o|o. Informes a nuestra casa, Reconquista 212.—R. de Elizalde y Cía. n29

BUENA CASA AL NORTE. Azcuénaga 1857, entre Las Heras y Vicente López. Rodeada de avenidas y sobre el paso de la Recoleta. Edificio que puede refaccionarse con poco gasto. Base, $ 28.000.
EL MARTES 7 de diciembre, a las 16, en nuestra casa, Reconquista 212. Terreno de 10v por 45. Ad corpus. Su edificio se compone de sala, 5 dormitorios, comedor, baño, cocina, w. c. y dependencias. Títulos perfectos. Seña 5 o|o. Comisión 2 o|o. Informes a nuestra casa, Reconquista 212.—Rufino de Elizalde y Cía. n29

José Serrao

GODOY CRUZ esq. Guayanas. —Terreno 412 v|c. Adoq. pago, único lote, sin edificar, a 1 cuadra de Rivera. Base, 15 $ la v|c. Remataremos
EL DOMINGO 5 de diciembre a las 16. Allí. Datos, Av. de Mayo 621. v8

Cabarrou y Cía.

EDICTO JUDICIAL — POR disposición del señor juez federal doctor Manuel B. de Anchorena, hácese saber por el término de 16 días, que en autos caratulados "Banco de la Nación Argentina contra Aramburu y Balesta" (cobro de pesos), han sido designados los martilleros Cabarrou y Cía. para vender en pública subasta en el día, hora y lugar que al efecto se designe, dos fracciones de terreno con las bases que para cada una se detallan. En el partido de Vicente López, provincia de Buenos Aires, dos fracciones, lotes 11 y 12 del plano que expresa su título, compuestos, el lote 11 de 75 metros con 27 centímetros frente Sudoeste, lindando calle o camino de la legua en medio con el lote 10. 74 metros con 36 centímetros al Nordeste por donde linda con lote 9 de Ant. María Martínez Campos, 844 metros al Noroeste por donde linda con lote 10 de Lucía Gadea y sus hijas, 834 metros con 88 centímetros al Sudeste lindando con Juan E. Anchorena. Superficie total: 62.417 metros con 98 decímetros cuadrados. Lote 12, compuesto de 42.636 metros cuadrados, con 25 decímetros, dentro de las siguientes líneas: 152 metros con 50 centímetros de frente Nordeste lindando calle o camino de la legua en medio con el lote 13 antes deslindado y con el 10 de Lucía Gadea y sus hijas, 326 metros con 95 centímetros al Sud lindando con Juan E. Anchorena, 104 metros con 30 centímetros al Sudoeste lindando con José Tonier, y el costado Noroeste está formado por dos líneas, una que arranca ángulo Norte del terreno señalado en el plano con letra C. y que sigue en dirección Sudoeste en un espacio de 143 metros 25 centímetros hasta el punto B. y desde aquí en la misma dirección pero desviando hacia el Sud 190 metros con 96 centímetros hasta encontrar en el punto A. la extremidad Noroeste del costado Sudoeste, siendo sus linderos por estas líneas don Pedro Materi. Hay que deducir una fracción en el ángulo Norte compuesta de 40 metros de frente Nordeste lindando con el camino de la legua, por 60 metros de fondo o sea 2400 metros cuadrados, lindando al Noroeste con Materi y al Sudeste y Sudoeste con el resto del lote 12, cuya fracción ha sido donada a la Dirección General de Escuelas de la Provincia. Queda por lo tanto un saldo de 40.236 metros con 25 decímetros cuadrados. Las fracciones lotes 11 y 12 en su conjunto miden 102.634 metros con 28 decímetros cuadrados, en las que existen dos poblaciones sin valor, propiedad de ocupantes. Valuación $ 0.50 m|n de c|l el metro cuadrado. Base: dos terceras partes o sea $ 0.33 m|n de c|l el metro cuadrado.—En Mendoza, departamento de San Rafael: 50 hectáreas lindando al Norte con Anderson, al Sur calle pública frente a lote 14, al Este calle pública frente a lote 16, al Oeste calle pública frente a doña Rosa Ponce de Lima, tierra buena en general, tiene derecho definitivo de agua y cultivada y valuada como sigue: 6 hectáreas viña sin madera ni alambre a 1.500 $ la hectárea, 6 hectáreas árboles frutales a 1.000 $ la hectárea, 15 hectáreas alfalfa a 400 $ la hectárea, 25 hectáreas inculto y medanoso a 60 $ la hectárea. Poblaciones y mejoras 1.000 $. Total de la valuación: 20.500 $. Base: dos terceras partes o sea $ 13.666 m|n de c|l. El inmueble valuado sito en Las Malvinas se encuentra más o menos a 30 km. de San Rafael, comunicado por camino carretero. Ocupado por Edo. Nuve. Los cultivos no son intensivos y están en regular estado. Autorízase a los martilleros para exigir el 8 por ciento a cuenta precio y el 3 por ciento de comisión a cargo del comprador. Informes, Maipú 392. Datos, secretaría autorizante. Avisos LA PRENSA.—Buenos Aires, noviembre 30 de 1920.—R. Amaya. v17

CAPURRO & CALZADA

En BELGRANO
70 SOBERBIOS LOTES
Calles
PAMPA,
PINO,
HEREDIA
y Av. FOREST
A LARGOS PLAZOS

Pidan planos. Lean aviso siguiente

*LOS TERRENOS MAS LIN*dos de Belgrano.—70 soberbios lotes con frentes a las calles Pampa (adoquinada), Pino (adoquinada), Heredia (adoquinada), Avenida Forest y calle Estomba. A 6 cuadras de la estación Belgrano, R. Los únicos terrenos disponibles dentro del barrio moderno que allí se está formando y que será el más interesante, de mayor valor y porvenir de Belgrano. Venta resuelta sin base, a largos plazos.
EL DOMINGO 5 de diciembre, a las 14, en los mismos terrenos. Tienen frentes de 12 a 16 varas y fondos de 35 a 40 varas, entrando 12 notables esquinas, adoquinado nuevo totalmente pago. Belgrano es el barrio que más se destaca por sus hermosas y confortables viviendas, sus palacios y preciosos jardines. El espléndido servicio de aguas y cloacas lo ha complementado y por su altura es el más sano y preferido de la capital, todo lo cual hace que allí la propiedad adquiera diariamente mayor valor. Los terrenos que vendemos son los más altos, dan frentes a calles importantes, están rodeados de edificios modernos y muchos en construcción y su excelente ubicación a pocas cuadras de la estación Belgrano, R., con numerosos trenes a pocos minutos del Retiro, los hacen interesantes bajo todo concepto, para la casa-habitación o el lujoso palacio. Títulos perfectos. Escrituras por ante los escribanos señores Ferrari y Castro. Posesión inmediata. Seña 5 o|o. Comisión 2 o|o. Soliciten planos y mayores informes a nuestra casa, San Martín 40.—Capurro y Calzada. n30

Lorenzo Di Matteo
Escritorio Garay 3832 (casa propia)

BASE $ 6.000 A PLAZO Y 5.500 cédulas, lo que pase al contado. Casa Rondeau 2949, 3 hab., galpón, 2 pisos, 10 por 40. Visítese. Y base $ 3.000 por las máquinas instaladas, carpintería mecánica, liquide casa y máquinas. Pidan prospectos detallados. Remate
EL DGO. 5 de Dicbre. a las 16, allí. d1

MUEBLES Y MERCADERIAS EN GENERAL

Furst Zapiola y Cía.

JUDICIAL. — EN FLORES. — Terreno con frente a la Avenida San Martín, esquinado, y con tranvía eléctrico, entre las calles Jonte y 12 de Octubre, Avenida Avellaneda y Punta Arenas. El lote mide 8.66 metros por 47.66 y 48.46. Superficie 416.98 metros. Base $ 4.30 el metro cuadrado. El lote 7 mide 8.66 metros por 22 metros, y 19.86 metros. Superficie 193.43 metros. El lote 8, contiguo al anterior, mide 8.66 metros por 21.65 y 19.86. Superficie 181.66 metros. Base 6 $ el metro. Venta ordenada por el señor juez en lo civil, doctor Casabal, secretaría doctor Pardiani, en los autos "Seober de Sahores con V. Virginillo, cobro ejecutivo". El pago del edicto es por cuenta del comprador.
EL SABADO 4 de diciembre, a las 15, en nuestra casa, Reconquista 484.—Furst Zapiola y Cía. d1

ARROYO ENTRE Suipacha y Carlos Pellegrini. Lindando con el soberbio edificio de Raggio, en un barrio de lujosas mansiones y adecuado para levantar un petit hotel o casas de renta y donde los pocos terrenos que quedan se están actualmente edificando. Mide 8.50 varas de frente por 42.72 varas en un costado y 44.56 varas en el otro. Superficie 372.72 varas cuadradas. Base read $ 130 la vara, pagadero: $ 17.714.78 m|n., más el excedente, al contado y el resto en tres cuotas anuales de $ 7798.14 m|n. cada una.
EL JUEVES 9 de diciembre, a las 15, en nuestra casa, Reconquista, 484, donde pueden solicitarse prospectos y datos.—Furst Zapiola y Cía. d1

J. E. CAMPOS

v5

CON CEDULAS—JUNIN 277 y 279, entre Cangallo y Sarmiento. A tres cuadras de Callao y a dos de Rivadavia. Cuadra de edificación moderna y lujosa. Espléndida casa para habitar y renta, de dos plantas, una baja para negocio y otra alta, que está desocupada, para vivienda. Base $ 40.000, incluso pesos 21.000 cédulas.
EL DOMINGO 5 de diciembre, a las 17, en la misma. Mide 9 varas por 24. Planta baja: Gran salón para negocio, con columnas y tirantes de hierro, dos piezas, etc. Alta: hermosa casa habitación, vestíbulo con pangeaux lindo hall con claraboya, escritorio, sala, comedor, tres dormitorios, baño, cocina con económica y dos buenas piezas en altos. Escalera para azotea, cielorrasos dorados y patinados, empapelados finos, cloacas, luz eléctrica, cloacas, pavimento de asfalto. La casa baja reconoce contrato antiguo de locación, por 120 $ mensuales, que vence dentro de cuatro meses. Hay interesados en alquilarla que ofrecen 250 $. Por la alta ofrecen 250 $ mensuales. Informes, San Martín 92. — J. E. Campos. n28

José Balocchio y Cía.

Reconquista 144.—U. T. 6462, Av.

JUDICIAL, CON RETASA— Propiedad calle Dorrego 2625. A media cuadra de la Av. Santa Fe. Edificio de dos piezas, cocina, etc. y adoquinado pago. Terreno de 10 mts. de frente por 9.07 mts. en su contrafrente, 28.30 mts. en el costado E. por 36.50 mts. en el costado SO. Tasación $ 14.723.20. Base retasada 7.361.60 $. Por orden del señor juez Matías M. Zapiola secretaría del doctor J. C. Miguens, en los autos sucesorios de don Santiago Lizza.
EL DOMINGO 12 de diciembre, a las 17 horas, sobre la misma. Seña 8 o|o. Comisión 3 o|o. v8

CONSTITUCION 2794 *al* 2800 esquina Luca.—A un paso de las Avs. Garay y San Juan, y con tranvías en su frente. Salón de negocio, con sótano, dos dormitorios, cocina, baño, pieza en altos, cloacas y adoquinado pago en sus dos frentes. Entrando todas las instalaciones del negocio con mostrador de estaño. Renta $ 160, sin contrato. Base $ 12.000, el excedente a plazos de 8 años.
EL DOMINGO 5 de diciembre, a las 17, allí. v6

EN HAEDO (F. C. O.) — A 3 cuadras de la nueva estación. A los fondos de la quinta de Basso, sobre la calle Progreso. Casa de 3 salas, cocina, mide 10x30 vs. Base $ 2.000. Conocida por Juan Barawasso.
EL DOMINGO 5 de diciembre, a las 16, allí. v5

EN FLORES. — TERRENO bien ubicado. Varela 334, entre Monte y Juncal. A 3 cuadras justas de la plaza, Bancos, iglesia y sobre la calle más comercial del Sur de Flores, y a 2 cuadras tranvía 49. Mide 10x56 vs., teniendo contrafrente 11.40 vs., con cerco, vereda y adoq. pago. Base $ 7 la vara, entre edificios.
EL DOMINGO 5 de diciembre, a las 18 horas allí. v5

SAUL Z. HERRERA

32 San Martín, U. T. 6781, Avenida. v5

AVENIDA GIRIBONE 164— Buena casa, habitación de 10 x 50 vs. Base 12.000 $ a plazos. Edificio de 4 dormitorios, comedor, baño, despensa, adoq. pago y cloacas. Ubicación sobresaliente. Visítese.
EL DOMINGO 5 de diciembre, a las 18. n28

AV. GIRIBONE 114 *AL* 118— Espléndida casa de negocio de gran salón al frente, 2 dormitorios, baño, galpón, cocina, w. c., cloacas y adoquinado pago. Base 9.000 pesos todo a plazos, al frente eléctricos números 87, 94, 95, 96 y 97 en combinación subterráneo. Renta 180 pesos. Visítese a toda hora.
EL DGO. 5 de diciembre, a las 18. n28

LA MEJOR DEL BARRIO. Casa al Sud. Como para novios, flamante, en cal, sin estrenar (llave en mano). Avenida La Plata (altura 3000). Calle Zañartú 482. Mide 10x23 vs. Base $ 6.000, todo a plazos. Edificio regio y de lindo estilo, jardín, 3 dormitorios, cocina especial, baño, galería mosaicos, piletas y cloacas. A 50 vs. de los eléctricos 19 y 27 en combinación subterráneo y 3 c. de Av. Chiclana. Visítese. Hay cuidador.
EL DGO. 5 de diciembre a las 16. n28

2 CASAS DE OCASION! — Muy baratas, al alcance de todos los bolsillos. En Floresta, Calle Orán 1565 y 1571. Base $ 1.500 cada casa y todo a plazos. Edificio de cada una de 2 dormitorios, cocina, galería, etc. Barrio alto y todo edificado, con servicio de breacks al frente. Visítese.
EL DOMINGO 5 de dcbre., a las 16.30. n28

2 CASAS REGALADAS! — A plazos. Con base de $ 2.500 cada casa. Avenida Donato Alvarez 3149 y calle Acha 3004, o sea lindando sus fondos. Edificio de cada una de 2 piezas, cocina, árboles y adoq. pago. A 60 mts. de la Av. Triunvirato (altura 2600) con eléctrico de Lacroze. Barrio espléndido y de porvenir. Visítese.
EL DGO. 5 de dcbre., a las 17.30. n28

EN FLORES, LINDA casita! Muy barata, una verdadera pichincha. Calle Neuquén 2300, esquina Caracas. Base, $ 3.000, todo a plazos. Edificio de linda verja, 2 dormitorios, cocina, baño, galpón, de yeso y adoquinado pago en sus dos frentes. A 2 c. del eléctrico 84 en combinación subterráneo. Visítese.
El DGO. 5 de diciembre, a las 17. n30

11 LOTES DE OCASION!!— En Bursaco (F. C. S.). Con base de 0.30 cts. la vara. A 5 cs. de la estación, frente a la quinta de don Juan Baraglia, y rodeados de las quintas del doctor Llobet, Pastorini, Dupré, Parma, Ciocca y otras; lo mejor para vivir, veranear o especular; dan frente a las calles San Lorenzo, Bartolomé Mitre y Belgrano. Pidan planos y visítenlos, pues hay más de 80 trenes diarios de Constitución, que emplean 35 minutos a esa linda localidad.
EL DOMINGO 5 de diciembre, a las 16.30, en los mismos. d1

MAGNIFICA CASA QUINTA En Ituzaingó, F. C. O., a 5 c. de la estación y de los trenes eléctricos a inaugurarse desde Plaza Mayo a Moreno. La quinta más linda de esa aristocrática localidad "Villa Buontempo", en terreno de 100 vs. de frente por 110 vs. de fondo. Base, $ 15.000, mitad al contado y el resto a 1 o 2 años, con 8 por ciento, de interés. Edificio estilo chalet, moderno, en cal, sobre tirantería de hierro de vestíbulo, sala, 4 dormitorios, comedor, baño instalado, despensa, cocina instalada, gran sótano y separado de este edificio, 2 dormitorios más, gallineros, galpones, cocheras, pileta de natación, cañería en toda la quinta, luz eléctrica, teléfono y grandes comodidades del más delicado gusto; tiene más de 1.500 árboles frutales de los más finos, variedad en flores y lindo parque que contribuye a hermosear el conjunto haciendo de esta quinta la mejor residencia para vivir todo el año, en consecuencia invito que la visiten y si se desea, se entrega llave en mano.
EL LUNES 6 de diciembre, a las 16. En mi casa central, San Martín 92. n25

LINDA CASA - QUINTA — Por $ 4.000, todo a 5 años de plazo y 6 o|o. En Burzaco, F. C. S. "La quinta de Duré", a 7 c. de la estación, con frente a las calles Londres, Buenos Aires y Brown, de 66.66x150 v. c. Edificio de 3 dormitorios, baño, galería, galpón, chiqueros, etc. Tiene más de 800 árboles frutales finos, plantas y flores, es parte de la fracción del Monte de las Delicias, y linda con las quintas de Pastorini y Baraglia. Visítese. Se entrega desocupada.
EL LUNES 6 de diciembre, a las 16, en mi casa central, San Martín 92. n30

STUD DE TODO LUJO Y SO... casa de familia. En lo más codiciado de Belgrano. A 4 c. de las Barrancas y de la estación. Calle Echeverría 1662-70, en terreno de 15x65.50 vs. Base, $ 30.000, a largos plazos. Edificios de gran portada al frente, sala, vestíbulo, 2 dormitorios, baño ... y de otro lado sala con puertas ... y 36 boxes, piezas de cuidadores ... infinidad de detalles del más refinado gusto. Visítese.
EL DGO. 12 de diciembre, a las 15. d1

Arturo Demarco

MEXICO 2749|51|53 *ENTRE* Jujuy y Catamarca, a una cuadra del subterráneo, de la plaza del Once y estación del ferrocarril Oeste. 26x60. Casa de familia. Edificación: sala, escritorio, vestíbulo, 2 dormitorios, comedor, piezas de servicio, baño, cocina, w. c., una pileta para despensa, sótano, terraza, con un galponcito y gallinero, aguas corrientes, cloacas, luz eléctrica, etc. Corralón: salón con puerta para negocio y un galpón con techo de zinc hasta el fondo, en otro costado existe un departamento de 3 piezas con su correspondiente cocina, tirantería de hierro y azotea de baldosas. Remataré sobre la misma.
EL DOMINGO 5 de diciembre, a las 17, con la base de $ 38.400. Más datos, B. Mitre 720.—A. Demarco. n28

CATAMARCA 555|61, *EN*tre Venezuela y México, próximo a la plaza Once, del subterráneo, estación ferrocarril y futura municipalidad. 26x55, con un edificio de gran galpón y 12 habitac., ocupada por una fábrica de fideos. No tiene contrato. Base, $ 58.200. Remataré sobre la misma.
EL DOMINGO 5 de diciembre, a las 16.30. Puede visitarse a toda hora. Más datos, B. Mitre 720.—A. Demarco. n28

A 1 CUADRA DE LA AV. La Plata y Chiclana, casa Maquí 1027, 3 piezas y galpón, tranvía 19 y 27. Base, $ 4.000 a plazos.
EL DOMINGO 5 de diciembre, a las 18. Datos, A. Demarco. n28

*ESQUINA EN EL CABA*llito, para poder subdividir en 3 lotes. Miró esq. Av. Campana, frente al Parque Chacabuco. Base, $ 5 v|c.
EL DGO. 5 de diciembre, a las 16.— A. Demarco. n28

*EN LANUS, 3 LOTES CEN*trales, entre edificios. Tucumán entre Gral. Acha y Ferré. Base $ 2 v. c.
EL DGO. 5 de diciembre, a las 16. n28

Francisco Romano

BASE 5.000 $, *VENTA FOR*zosa. En Avellaneda, casa nueva preparada para altos, calle San Martín 2240, casi esquina Comandante Spurr, a 2 cuadras de la Avda. General Mitre, altura 2300, cerca la cancha de Independiente, 10 por 27, 2 dormitorios, cocina, w. c., galería, carpintería cedro, patio mosaico, etc.
EL DOMINGO 5 de diciembre, a las 16 allí. v3

BASE 3.500 $, *VENTA FOR*zosa por ausentarse el dueño a Europa, casa sobre Av. Pavón, altura 1100 con dobles líneas de tranvías 102 y a 2 cuadras del puerto, calle Garibaldi 74 (Piñeyro), 10 por 36, jardín, frutales, parrales, 4 habitaciones, cocina, galería, galponcito, w. c., 2 piletas, aguas corrientes, patio mosaico, renta fácil 100 $ por mes.
EL DOMINGO 5 de diciembre a las 17. allí. Datos, Cangallo 521, de 14 a 18.30; U. T. 2814, Av., y Olavarría 589, U. T. 618, Barracas. Acepto ofertas particulares. v3

MUEBLES Y MERCADERIAS EN GENERAL

Nicanor Cabal y Cía.

CALLAO 11

10 AUTOMOVILES

ACCESORIOS NUEVOS

p1

HOY VIERNES 3, *a las* 20.30 remataremos un espléndido "Jordán" doble faetón, 4 meses de uso, motor 6 cilindros con todo su equipo nuevo. Una bonita voiturette "Gregoire" rodado metálico, instalación eléctrica. Un "Studebaker", 4 cilindros, carrocería limousine. Un doble faetón "F. N.", otro "Bianchi". Un landaulet "Delaunay". Un "Mors". Un faetón "Aries" y un camión "Ford" carga 1.000 kilos. Un doble faetón Minerva, 4 cilindros. Gran cantidad de accesorios nuevos, farolería, magnetos Bosch, nuevos y herramientas. Comisión 10 o|o. 1p

ALVARO OUTERELO

ARTICULOS DE BAZAR

Mañana a las 14

En el local de la calle Cangallo 439. Visítese la exposición.

*2.º REMATE DEL CONTENI*do de 300 cajones de mercaderías de Bazar, recién llegadas de Europa y que en gran parte aún están despachándose en la Aduana, las que, por orden, después de la exposición y en los días que seguiré anunciando en LA PRENSA, remataré hasta su total terminación. La venta es sin base y a liquidar y se harán lotes grandes y chicos, para comerciantes y particulares. Detalle: hermosos juegos, estampados de porcelana finísima de Bohemia para regalo, jarrones, pinturas para vestíbulos; ricos juegos de porcelana de Viena para 18, 12, 6 cubiertos, gran variedad de modelos, juegos ídem para frutas y helados, servicio de mesa para hoteles, cafés, restaurantes y para el campo; cristalería por juegos, botellones, vasos, medios litros y copas por docenas, piezas de porcelana blanca especial para cocina, artículos fuertes y de la mejor calidad; gran surtido de piezas enlozadas para cocina y menaje; juegos de lavatorio, ídem de agua e infinidad de artículos de porcelana. Importantísima cantidad de batería de cocina, también importada, nueva, lotes grandes y chicos.
HOY VIERNES 3 de diciembre en Cangallo 439. Exposición y mañana 4 remate a las 14. Comisión, 10 o|o a cargo del comprador. — Alvaro Outerelo, Rivadavia núm. 714. U. T. 6561, Avenida. Importante partida de cuatro mil metros de vidrio en diferentes tamaños y por cajones que también se rematarán, cuyas muestras podrán ver los interesados en el local de exposición y remate. 1p

Antonio N. Ognio

HOY a las 9

RINCON 1166

A LAS 14

Rodriguez Peña 311

POR ADJUDICACION DE bienes: las existencias en mercaderías, muebles y útiles depositadas en los locales R. Peña 311 y Rincón 1163, compuestas de una gran cantidad de artículos de vidrio para análisis, de droguería, tubos de ensayo, cuentagotas, jeringas, ampollas, cápsulas, frascos, jeringas para veterinarios, hilo para coser bolsas, goma arábiga, líquida, anilina, core, arroz, cajones y botellas, castañas secas, cajitas de lata vacías, estantería, plancha para bordalesas, escritorio, sillas, caja de hierro y demás que estará a la vista.
EL VIERNES 3 de diciembre a las 9, en Rincón 1166, para continuar a las 14 horas en el local Rodríguez Peña 311, por orden de los liquidadores del concurso Fontan y Cía. Seña a satisfacción y comisión 10 o|o. Más datos, Lavalle 1161. v8

Tancredi y Salaverry

HOY

Almacén, Bebidas y Restaurant

MONTES DE OCA, 1102

A las 14 en punto

*HOY VIERNES HASTA ter*minar 300 lotes de mercaderías nobles y buen surtido en muebles y útiles, heladera 4 puertas, parantes, etc., etc. Más detalles en LA PRENSA de ayer o en nuestras oficinas, Lavalle 1826.—Tancredi y Salaverry. 1p

Guerrico y Williams

*AUTOMOVIL HUDSON SU*persix, modelo nuevo, doble faeton, dos meses de uso, dos ruedas de repuesto. En exposición.
EL LUNES 6 de diciembre, a las 21.30 en nuestra casa 757 B. Mitre, base, pesos 8.000. Comisión 10 o|o.—Guerrico y Williams. d3

José Gómez Ortúzar

HOY

A LAS 9 HORAS

POR QUIEBRA JUDICIAL, del almacén de la calle Rivera 1301.
HOY 3 de diciembre, a las 9 horas, remataré todas las existencias de este negocio y según detalle: Oporto, Jerez, Málaga, seco, champagne, espumante, medoc, Cordero, cerveza, vermouth, aceite, aceitunas, duraznos, petit pois, achicoria, te, azpolio, galletitas, cilindros de yerba, porotos, fideos, armazones, parantes de níquel, vidriera, mostrador, fiambrera, reloj, bordalesas y cuanto esté a la vista el día del remate; orden de venta de los síndicos del concurso formado al señor Bernardo Yurgel, cuyos autos tramitan por el juzgado del doctor Eduardo M. Naón, secretaría del doctor Dimas González Gowland. Seña a satisfacción. Comisión 10 o|o al comprador.—Por más datos, a mi escritorio, Avenida de Mayo No. 769. v3

HOY

A LAS 13 HORAS

POR QUIEBRA JUDICIAL, tienda y mercería, en la calle Rivera 1299.
HOY 3 de diciembre, a las 13 horas, remataré todas las existencias de este negocio y según detalle: camisas de hombre, camisetas, medias de varias clases, brin, uso doméstico, bramante, botones, hebillas, cintas, jabones, pañuelos, cambral, broches, peinetas, bombasí, lienzos, moletón, franeleta, merino, corte de pantalones, percal, agujas, colchas, carpetas, corsés, corbatas, festones, corpiños, tiradores, ballenas, toallas, calzoncillos, echarpes, enaguas, vestidos, guardapolvos, delantales, hilo, juguetes, guantes, botones, géneros de varias clases, armazones, vidrieras, parantes niquelados, mostradores, maniquíes, instalación eléctrica y cuanto esté a la vista el día del remate; orden de venta de los síndicos liquidadores del concurso formado al señor Bernardo Yurgel, cuyos autos tramitan por el juzgado del doctor Eduardo M. Naón, secretaría del doctor Dimas González Gowland. Seña a satisfacción. Comisión 10 o|o al comprador. Por más datos a mi escritorio, Av. de Mayo 769. v3

Alejandro Fazzi

COCHERIA, PAVON 3947. — El domingo 5 de diciembre a las 14 de todas las existencias por división de condominio. v5

*MILORES LLANTAS de go*ma.—Furgón, Fúnebre blanco norteamericano, amanzadora, americana, jardinera, un brequecito para niños, etc. v5

*CABALLOS — GUARNICIO*nes completas y repuestos, lonas, bozales, cabestros, pasto, maíz, avena y todo lo que esté a la vista, nadie falte a este remate es a quemar. Por más datos Olavarría 890. v8

Jorge Olivero y Cía.

Hojalatería mecánica; todos sus existencias, sin base, remataremos.
EL DOMINGO 5 de diciembre, a las 8.30, Anchorena 757. Buen torno alemán de 1.40 entre puntas, máquina para hacer codos plegadiza, 1 cilindro hoj. de 1 mt., 1 pestañadora de 1 met. reforz., 1 bombo No. 3, 1 máq. agujerear, 5 bigornias hoj., 3 barras hoj., bigornia con cepo 120 kilos, lotes hierro planchuela, redondo, morsas de mano, llaves de caño, tenazas, morsas, soldadores, escuadras, compases, limas, lamp. soldar, tijeras, pinzas, tarrajas, criques. Buen surtido artículos de menaje y electricidad. Mañana amplios detalles. Por datos y prospectos a n|oficina, B. Mitre 1164.—Olivero y Cía. 1p

Adolfo Calvete

EN BELGRANO. — RICOS muebles importados. Orden de su dueño, por haberse ausentado al Brasil. Remataré en su casa-quinta, calle José Hernández 2685.
EL VIERNES 3 de diciembre, a las 20. Detalle: Regio piano cola, concierto Bechstein, juego de sala, vitrina, mesa centro, calumnas y sillas fantasía, todo de caoba espejo, cuadros, panneaux, gobelinos, estatuas mármol y de bronce, etc. Rico juego comedor caoba con aplicaciones de bronce, juego mesa, porcelana y, de cristal Baccarat, juego cubiertos finos, carpeta mesa y alfombra, etc., vestíbulo con rico juego paja, 9 piezas, lámpara pie, etc., escritorio con espléndido juego marroquí, sofá, sillones y sillas, escritorio ministro, archivero y mesa centro de roble, grabados, alfombra, salamandra, chaiseslongue, etc., regio juego dormitorio y marqueterie con ropero 3 cuerpos y ropero pantalonero, 3 juegos dormitorios con ropero 3 cuerpos de roble; sombrereros bombé tapizados tela antigua, guardarropa 3 cuerpos, biblioteca N. A., máquina de coser, pupitre niño, muebles sueltos, camas hierro esmaltadas, estantería, libros, arañas y artefactos bronce eléctricos en toda la casa, varios juegos laqué de jardín, muchos pescaditos para un acuarium, pajarera con variedad de pajaritos, plantas, muebles cocina, etc. En exposición el jueves 2 de 9 a 19 y día remate. Comisión 10 o|o al comprador. Otros informes a mis escritorios, Avenida de Mayo 695.—Adolfo Calvete. d1

A. J. M. Scossa Baggi

HOY-MOBLAJE

A LAS 21, *CHARCAS* 1555, por orden de su dueño, que se ausenta a Italia, todo sin base, al mejor postor. Espléndido comedor Imperio de caoba, palo rosa y bronce, 15 piezas, escritorio completo N. A., 3 piezas cuero y roble, 2 dormitorios modernos con bronce, de 3 cuerpos, piano francés, sala dorada, bronces, araña francesa, gobelinos, jarrones, mármoles, carpeta felpa, cortinados seda bordada, metales finos, cristalería, porcelanas, reloj, percha, baño, cocina, macetones, plantas y cuanto constituye un selecto y confortable menaje. Comisión y seña de práctica. Visítese.
ESTA NOCHE, a las 21, Charcas 1555. Datos a nuestro escritorio, U. T. 1973, Libertad.—A. J. M. Scossa Baggi. 1p

Banco Municipal de Préstamos

Suipacha esquina Viamonte. Sucursal número 1, Rivadavia 2559. Sucursal número 2, B. de Irigoyen 1459. Sucursal número 3, Vieytes 1983. Sucursal número 4, Boedo 945. Agencia A, Esmeralda 482. Agencia B, Corrientes 1368. Agencia C, Rivadavia 1072. Agencia D, Santa Fe 2502. Agencia E, Rivadavia 4378. (Las Agencias para los préstamos sobre alhajas solamente).

EL DIA 6 DE DICIEMBRE, a las 13, se procederá a rematar los empeños vencidos, correspondientes a la casa central, sucursales 1, 2 y 3, agencias A, B, C y D, consistentes en un gran número de alhajas de toda clase y valor, antiguas y modernas, revólveres y pistolas de todo los sistemas y calibres, escopetas, máquinas de escribir, pianos, pianolas, instrumentos de música, artículos de bazar, valijas, relojes de pared, ropas, máquinas de coser, etc.; las alhajas se hallarán en exhibición en el local de la Avenida de Mayo número 1073, los días 1, 2, 3 de diciembre, de 11 a 17 y el 4 de 9 a 12, y desde el 6 al 16 de diciembre de 9 a 12 horas, de los empeños que serán vendidos en dichos días. Orden de venta: 6 al 16, inclusive, alhajas. Día 18: armas en general, anteojos de campo y carrera, aparatos fotográficos microscópicos, niveles, cajas de compás, máquinas de escribir, valijas, máquinas de coser. Día 20: instrumentos de música, artículos de bazar, relojes de pared, libros. Día 18 y subsiguientes hasta la terminación del remate: ropas en general, trajes, sobretodos, impermeables, etc., de 9 a 12, en el local calle Corrientes 939, en exhibición en el día 15, de 9 a 12 horas. Remate de muebles. Lunes 27 de diciembre, a las 15 horas, se procederá a vender en pública subasta las prendas correspondientes a los empeños vencidos 31 de julio ppdo., consistentes en juegos de escritorio, comedor, dormitorio, sala, escritorio, pianos y objetos sueltos. Exhibición los días 23 y 24, de 11 a 17 horas, en nuestro local, Av. de Mayo 1073. —Buenos Aires, noviembre de 1920.—El Secretario. n28

F. O. FOUILLER & Hnos.

PERU 175 — Unión Telef. 148, Avenida

HOY

Más de 10.000 metros de paños y casimires provenientes de las más afamadas fábricas inglesas.
3.000 metros de casimires para vestidos de señora.
Todas las instalaciones, muebles y útiles de la casa importadora Salta número 142.
Los días 2, 3 y 4 de diciembre, y subsiguientes desde las 14 a 18 y 21 a las 23 hasta su completa liquidación. Sin base y al mejor postor. Por cesación de negocios. Comisión 10 o|o. Seña a satisfacción.

CULLEN & SEOANE

Socios: Isaac Areras, Huberto Cullen Areras, Ramón M. Seoane

LOS LUNES Y JUEVES a las 13, remate de comestibles, bebida, ferretería, artículos rurales, tienda y mercería. En nuestra casa, 182 Defensa 193.

5.127 *ROLLOS ALAMBRE* galvanizado No. 8 de 40 kilos. En perfecto estado, especial para cercos. En nuestra casa, 182 Defensa 193.
EL LUNES 6 de diciembre, a las 15, se rematarán en lotes por orden de una casa introductora y por cuenta de quien corresponda, llegados en el vapor "Seattee Spirit". Seña 20 o|o. Comisión 10 o|o.—Ayerza, Cullen y Seoane. d3

JUAN SOLARI

ALMACEN DE comestibles, calle Anchorena 1593, esq. Beruti. Remataré.
EL SABADO 4 de diciembre, a las 14. Mañana detalles. Informes a mi escritorio, Moreno 3200 y Pasco 312.—Juan Solari. 1p

A. Martínez

*MAÑANA — BAZAR, AR*tículos para cafés y hoteles remataré
A LAS 13, continuando a las 20, sin base, todas las existencias. Acepto ofertas en globo hasta la hora del remate por todo el negocio, o se trasfiere el local comprando instalación. Mayores informes, Alsina 1408. U. T. 7868 Libertad. 1p

Augusto Arias

HOY a las 14.30

JUGUETERIA, LIBRERIA y cigarrería, extrajudicial. Tacuarí 862; 300 muñecas, carritos, caballos, trenes, automóvil, tambores y un sin fin de juguetes; cuadernos, blocks, pizarras, sobres, novelas, textos, colegiales y 50.000 postales, bromuro felpa y fantasía, oportunidad por las próximas fiestas, armazones, mostradores, vidrieras, etc. Son 400 lotes, mayoría para comerciantes, que venderé a cualquier precio. Recomiendo puntualidad en la hora que venderé a martillo corrido. Datos al martillero. v4d

Mariano Salabert

LOS RICOS MOBLAJES que se exhiben en mi salón Victoria 654 al 56, remataré
HOY VIERNES 3, a las 14. Buena mesa para operaciones, de bronce niquelado con sus colchonetas de marroquín, íd. ginecológica, de hierro esmaltado laqué, cuatro pianos gran formato, trinchante Luis XVI de roble, 17 piezas, otro estilo inglés de caoba, con su reloj de pie, varios otros de roble y nogal, dormitorios Luis XV y XVI, dormitorios para niños, laqué, escritorio N. A. cortina, íd. ministros, mesa directorio de roble, bibliotecas, papeleras, estantes, juego para escritorio de roble y búfalo, sofá y 2 sillones tapizados en terciopelo de Génova, juegos para vestíbulo de roble, íd. Jacobean y otro laqueado con su percha, espejo de sala dorado, gobelinos, cuadros firmados, mármoles, bibelots, arañas y apliques eléctricos, bañaderas hierro, ventiladores y un gran stock de muebles sueltos, camas de bronce, hierro, aparadores, roperos, guardarropas, lavatorios, etc., tienda y menaje.
HOY VIERNES, a las 14, en mi salón, Victoria 654 al 56.—M. Salabert. 1p

N. Chiappori Pomatta

*MATERIALES DE construc*ción, importante como judicial, Av. Maipú 1674 (Olivos). Remataré.
EL DOMINGO 5 de dic., a las 14. En breve detalles. Informes al martillero N. Chiappori Pomatta. 1p

S. Fernández Amil

HOY

a las 15, en Montevideo 269

Casimires, confecciones, etc., lotes para comerciantes. Estanterías, mostradores, caja de hierro, etc. Adjudicación de bienes de León Schlacman.

Bernardo Curutchet

ORDEN DEL LIQUIDADOR de la adjudicación judicial de Hagan y Cía. Carpintería y herrajes de obra, puertas, ventanas, guillotinas, marcos, molduras, postizos, herramientas, pizarrones de billar y tanques, alcantarillas, mostradores, escritorios, armarios, báscula, aparejos, bancos de carpintero, artefactos, prensa de copiar, morsas y herrajes finos N. A. de toda clase; además marca de comercio, perfección, para resinas, tintas, metales, ferretería, mueblería, decoración, etc.
EL 4 de diciembre a las 14, y días siguientes a la misma hora, en el local Esmeralda 552. Comisión 10 o|o. Más datos: B. Mitre 2735. v4d

HOY J. BENJAMIN N. FRIGERIO HOY

REMATARE A LAS 14 EN MI CASA, 257 DEFENSA 265

¡LEA!: HOY ES SU DÍA

JAMÁS SE REPETIRÁ OCASION COMO ESTA

IMPORTANTE REMATE DE TIENDA, MERCERIA Y ROPERIA

que los señores José Atala y Primo poseían en Arrecifes, por ausentarse urgentemente a su país y con orden terminante de liquidar sin base y al mejor postor.

MAS DE 100.000 PESOS EN MERCADERIAS

Entre ellas muy buenos lotes para comerciantes, como ser: pantalones, bombachas, trajes, camisas, calzoncillos, blusas, guardapolvos, trajecitos, tiradores, corbatas, ligas, pañuelos de todas clases y tamaños, repasadores, servilletas, manteles, brines, gambronac, cefires, percales, etamina, colonada, casimires, cretona, cotines, cachemires, merinos, sombreros, gorras, camisetas, medias, e infinidad de otras mercaderías de esta tienda de campaña, todo a la vista.

3.000 PARES DE ZAPATOS Y BOTINES Y 350 DOCENAS DE URUGUAYAS PARA HOMBRES, SEÑORAS Y NIÑOS

pertenecientes a la misma firma, remataré en las mismas condiciones, sin base, y a liquidar.

CONCURRA A ESTE REMATE Y GANARA DINERO. LIQUIDO UNA FUERTE CASA DE ESTA PLAZA, QUE PROVEE A LA COLONIA ARABE, SIRIA, etc., LO QUE VALE DECIR "LA PROVEEDORA DE LOS PICHINCHEROS".

500 docenas tijeras 3 tamaños, 400 docenas pañuelos de seda cruda, para cuello; 6.000 docenas lápices; 2.000 cajas papel de cigarrillos; 10 cajones uso doméstico de 70, 80 y 90 pulgadas; 200 piezas bramante; 345 piezas uso doméstico de un solo ancho; 120 piezas lienzo; 300 impermeables; 4.000 metros de perramus; 200 colchas de piqué; 260 carpetas; 50 piezas coco; 100 docenas toallas turcas de hilo; 40 piezas tul mosquitero; 68 piezas cortinas para visillos; 500 docenas pañuelos kaky, para manos.
Al contado. Comisión 10 o|o a cargo del comprador. **J. B. N. FRIGERIO.**

Ungaro y Barbará

Suc. de Bravo Ungaro y Cía.

Artefactos de Baño

POCA AVERIA

Con intervención de Seguro

HOY A LAS 16

30 *BAÑADERAS ENLOZA*das, de 5 1|2, 5 y 6 pies, n. americanas, con muy poca avería. Se rematarán con intervención de seguro, a continuación remataremos 67 lavatorios de loza y 2 canillas, en perfecto estado; 30 bidets a lluvia, platón y sopapa; piletas para lavar y para cocina; espejos, botiquines, repisas de cristal y muchos otros artefactos para cuarto de baño. Remataremos al mejor postor, por cuenta de quien corresponda.
HOY VIERNES 3 de diciembre, a las 16 horas en n. casa Viamonte 863|65. Comisión 10 o|o. Seña 20 o|o.—Ungaro y Barbará. 1p

130.000 kilos

papel blanco

EN RESMAS

VARIAS MEDIDAS Y PESOS

Para imprentas y para envolver

Satinado y sin satinar

SIN AVERIA

EN LOTES

Se rematará al mejor postor por cuenta de quien corresponda.

EL LUNES 6 DE DICIEMBRE

a las 15 horas

En la barraca Gral. Hornos 78.
Donde puede revisarse.
Seña 20 o|o.

Ungaro y Barbara.

70.000 KILOS

PAPEL DE ESCRIBIR

EN RESMAS

Varias medidas y pesos

EN PERFECTO ESTADO

SIN AVERIA

En lotes grandes y chicos
Se rematará al mejor postor por cuenta, de quien corresponda.

EL MARTES 7 DE DICIEMBRE

a las 15 horas

En la barraca Gral. Hornos 78.
Seña 30 o|o.

Ungaro y Barbará.
Viamonte 863-65.

M. Hoeffner

HERRERIA DE OBRA Y soldadura autógena, Triunvirato 271, motor 1 HP, c. c. Westinghouse, trasmisión, poleas, correas, máquinas agujerear alta velocidad, otras a volante, punzonadoras a crique, tijeras, máquinas universales, máquinas patente, bigornias, 10 morsas, fraguas, bancos, tarrajas, llaves, remaches, bulones, adornos, aparato completo para soldadura autógena, portones, puertas zaguán, celosías, persianas, balcones, caños, herramientas en general, 5.900 kilos chapa negra 12 y 20, 12.000 kilos, chapa galvanizada 24 y 28, 3.000 kilos hierro redondo 6|8, 3.000 kilos hierro T y ángulo 1 1|4, 1 1|2 par 1|8. En lotes a gusto de los interesados, etc. Las maquinarias deben retirarse el día siguiente del remate por tener que desocupar el local.
EL DOMINGO 5 de diciembre, a las 8.30 (de la mañana). Comisión 10 o|o. Informes Sarmiento 1488, U. T. 3843 Libertad.—M. Hoeffner. 1p

Vicente Luis Caccuri

GRAN PELUQUERIA, Perú 322. Cinco toilettes de fresno alta calidad, 5 sillones norteamericanos marca "Koken" en perfecto estado, lavatorio 3 cuerpos con palanganas sanitarias, cajonera de roble con espejo, máquinas para masajes, ventilador c|c instalación eléctrica, con artísticos artefactos, sillas de roble, mesitas y perchas, íd. 300 toallas, peinadores, niquelado, perfumería, etc. Remataré.
EL LUNES 6 de diciembre, a las 15. Informes en mi oficina: Lavalle 1452, U. T. 5444 Lib. 1p

A. BINAGHI Y CIA

*HOY — 5 MOLINOS GUA*naco y Aermotor, nuevos y usados, 88 chapas australianas completas, 92 bebederos, 3.200 metros caños galvanizados de 1|2 a 2, 14 represas, 6 tanques cónicos, 2 carros aguateros, bombas pie molino, cilindros, flotantes, caños de goma, etc.
HOY VIERNES, a las 14. 1p

HOY — 160 COMEDEROS madera dura para lanares y cerdos, 182 lienzos para corrales, 75 tranqueras, 3.300 postes, medios postes y estacones, quebracho, algarrobo y ñandubay, 1.415 rollos alambre liso 8 y 9, 936 íd de púas, 12 1|2 y 14, 330 rollos alambre negro número 14, 22.000 varillas y varillones, 2.600 torniquetes, etc.
HOY VIERNES, a las 14. 1p

HOY — 15.500 METROS alambre tejido de 0.65, 0.70, 0.75, 0.90, 1.50 y 1.80 metros de alto para cercos, criaderos y gallineros, 4.200 postes cuadrados con perilla 3 por 3 y 4 por 4 de curupay y madera dura, 60 portones y puertas tejido, 240 bolsas alimento para aves, etc.
HOY VIERNES, a las 14. 1p

*HOY — 2 BREACKS, 1 ame*ricana, 9 sulkys, 30 guarniciones íd, 280 pecheras, 230 yuguillos, bozales, frenos, monturas de andar, mandiles, cabezadas, albardas, balancines, cabos rebenque, etc.
HOY VIERNES, a las 14. 1p

HOY — MATERIALES DE construcción, 36.000 pies madera dura en listones, tablas y tirantes de todas medidas, 11.000 pies tablas pino Brasil y machihembrado, 1 por 6, 1.230 metros mosaicos para patios y veredas, 7.500 azulejos blancos 15 por 15, 170 barricas portland, puertas y ventanas de rancho, piletas, carretillas, palas, picos, etc.
HOY VIERNES a las 14, se rematarán en lotes a opción de los compradores, en nuestra casa, Lima 1568, plaza Constitución. Comisión 10 o|o.—A. Binaghi y Cía. 1p

Felipe N. Cambiaso

CARPINTERIA MECANICA y fábrica de carros, Juan B. Alberdi 4557.
EL DOMINGO 5 de diciembre, a las 14 horas, procederé a rematar las existencias y maquinarias que componen este establecimiento. Maquinarias nuevas de la afamada marca Kiesslingh y Cía., sierra sin fin de 90 cents., cepilladora de 50 cts., garlopa de 35 cts. Tupí, máquinas de agujerear, ventilador automático, máquinas de doblar, recalcar y enroscar llantas, motor eléctrico de 9 caballos, fraguas, bigornias, morsas, bancos para carpintero, correas, poleas, trasmisiones, plataforma de enllantar, carros, chatas, ruedas, bujes, ejes y herramientas del ramo. Seña a satisfacción con 10 o|o de comisión a cargo del comprador. Informes al martillero en C. Pellegrini 53 o Bacacay 3647. v5

F. C. Central de Buenos Aires

REMATE DE REZAGOS. — EL DIA 15 DEL CORRIENTE y subsiguientes, hasta terminar, de 14 a 17 horas, se efectuará el remate de rezagos y sobrantes en esta empresa en la estación Once, calle Sarmiento y Agüero. — La administración. d1

Guillermo Gowland & Cía.

HOY ¡AVERIAS!

2.448 ROLLOS ALAMBRE LISO

Números 8, 9, 10 y 14, de 30 y 40 kilos

EN NUESTRA CASA, 351 - BOLIVAR - 361

HOY VIERNES 3 DE DICIEMBRE

A LAS 15 HORAS

SE REMATARAN EN LOTES, POR CUENTA DE SEGUROS v8

HOY: 2.448 ROLLOS alambre galvanizado liso números 14, 10, 9 y 8, de 30 y 40 kilos. ¡¡Averías!!

EL VIERNES 3 de diciembre a las 15 horas, se rematarán en lotes, por cuenta de quien corresponda y con intervención de los agentes de seguros. Seña 20 o|o en efectivo.—Guillermo Gowland y Cía. n27

Guillermo Gowland y Cª

REMATES SEMANALES. — LOS MIERCOLES Y VIERNES, comestibles y bebidas, ferretería, tienda, artículos rurales, etc., a las 13, en nuestra casa, Bolívar 351 a 361.

HOY — RURALES, tanques australianos completos, molinos nuevos, alambre tejido, con cable, alambre ovalado y púas, tranqueras lapacho, doble crucero; postes quebracho, maderas, chapas canaleta, tanques, represas, bebederos, baldes, ebrillos, lonas, ferretería, artículos de almacén, etc. En nuestra casa 351 Bolívar 361.
EL VIERNES 3 de diciembre, a las 14 horas, se rematarán en lotes. Seña 30 o|o. —Guillermo Gowland y Cía. d2

REMATE QUINTIN ALFONSIN CALLE SARMIENTO 1646

PARA TODOS NEGOCIOS— instalaciones, útiles, etc., de bar, confitería, restaurant, almacén, hoteles, panadería, farmacia, sastrería, tienda, mercería, lechería, cigarrería, peluquería, zapatería. 1p

*ESCRITORIOS, BIBLIOTE*cas, tabiques, divisiones, cajas hierro, sillones, prensas, perchas, mostradores, etc.
HOY Sarmiento 1646, a las 15. 1p

*DORMITORIOS y COMEDO*res, sillas, espejos, muebles sueltos, varios estilos. 1p

*HELADERAS, bañaderas, la*vatorios, cortinados, conservadoras, máquinas helados, etc.
HOY, Sarmiento 1646. Alfonsín. 1p

José H. Jaiñaga

HOJALATERIA, BAZAR, electricidad, Velazco 999, esq. Thames, remataré a cualquier precio, todas las existencias de esta buena casa: Máquinas hojalatero, bombos de todas clases, cilindros, pestañadoras, dobladoras, buenos lotes de enlozados y hierro galv., ollas, platos, cacerolas, pavas, palanganas, tachos, etc. Calentadores Primus y otros, lámparas y arañas de todas clases, Herramientas en general para hojalateros y electricistas, morsas, bigornias, tenazas, llaves, tijeras, lámparas y soldadores etc. Artefactos y artículos de electricidad, pilas, tachos grandes, para restaurant, refrescadores y tarros lecheros, jaulas, cantidad comederos y bañaderos, pie loros, cable eléct. y ascensores. ¡Visítese! Armazones, mostradores, bancos, mesas, vidrieras. Acepto ofertas en globo, poco alq. amplias comodidades.
MAÑANA SABADO 4 de diciembre a las 13.30. Datos y prospectos: Ombú 267.—Jaiñaga. 1p

F. Houssay

POR QUIEBRA JUDICIAL: Fábrica de zapatillas calle Caseros 3041. Gran cantidad de zapatillas para hombres y niños, de todas clases y formas, cortes aparados, suelas de La Francia Argentina, descarne, garras, recortes, plantillas, lona, arpillera, piolín, clavos, semillas, botones, ojalillos, cartón para suela, etc., etc., máquina N. A. de clavar, 3 prensas cortadoras de suela, 3 juegos sacabocados, hormas, bancos, banquetas, moldes cinc, sacaclavos, máquina cosedora Toledo, motor de 3 H. P. y todos los enseres y maquinarias para la fabricación de zapatillas, escritorios, máquina de escribir, báscula, armazones, estantes, tabiques, divisiones, sillas, etc., etc.; trasmisiones, poleas, cojinetes, correas, etc., etc., orden de venta de los síndicos liquidadores de la quiebra de Francisco Molero, cuyos autos tramitan en el juzgado del doctor Avellaneda, secretaría del doctor García.
El VIERNES 10 de diciembre, a las 13, en el local del fallido, Caseros 3041. Seña a satisfacción. Comisión 10 o|o a cargo del comprador. 1p

Vicente Pino

*VENTA FORZOSA, HERRE*ría, Lacar 3144 (Villa del Parque). 1|2 cuadra Av. San Martín, por desalojamiento de local, liquidaré sin base, al mejor postor; maquinarias, mercaderías y útiles, máquina corta ángulos, punzonar, agujerear engranajes, bigornias, fuelles, morsas, martillos, mazas, punzones, mogetas, grimpas, acero en bruto, lotes hierro y otros materiales.
EL DOMINGO 5 a las 9, en el mismo. Seña a satisfacción. Comisión 10 o|o. Informes, Chacabuco 78; U. T. 987, Av. d3

Romero & Valero

¡¡HOY!!

A LAS 14

TIENDA Y ROPERIA

ARMAZONES

3 - Tres buenos mostradores - 3

MATERIALES de CONSTRUCCION

Puertas y ventanas de todas clases. — Maderas:
En tablas y tirantes

500 - Quinientos mtrs. tirantes pino tea de 3 x 9

(tiros largos)

Chapas de cinc, etc.

En nuestra casa, Bolívar 120.
Comisión 10 o|o

Romero y Valero

Bravo y Mihanovich

*LOS MUEBLES QUE ADOR*nan el 3.o piso de la casa, Callao 34, por ausentarse su dueño.
El MARTES 7 de diciembre, a las 20.30. En exposición los días 6 y 7, de 14 a 17. Después detalles. Corrientes 447. v2

Oreste P. Magrini

Sarmiento 1663.—U. T. 1281, Libertad

TALLER MECANICO, Guemes 3664. Sin base, remataré
EL DOMINGO 5 de diciembre, a las 9. BUEN TORNO PRISMATICO de mts. 1.60 entre puntas reforzado; otro torno de precisión, de 60 cent.; 3 máquinas de agujerear, a velocidad; piedra esmeril doble, con base de hierro; serrucho mecánico; soldadura autógena Dasso (completa); plato universal, fresas, terrajas, juegos calisuares, mechas n. a., etc.
MOTOR MARELLI 5 HP., C. CONT., trasmisiones, poleas, correas, bigornias, morsas, fragua, herramientas de torno, mandriles, rulemanes, 30 elásticos para auto nuevos, lotes de acero y de bronce, bancos para mecánico, aparejo 1000 k., limas nuevas, mármol ajuste y herramientas generales, armazón vidriera, mostrador, armario, escritorio, tirantes doble T, paños con tejido de alambre, auto Regal 25-30 HP. doble faetón, y todo cuanto estará a la vista. Prospectos y datos a mi oficina —O. P. Magrini. v2

458 Cerrito ANTONIO F. SCORZA y Cía. Cerrito 458

HOY MUEBLES EN GENERAL HOY

A LAS 20 y 30 **A LAS 20 y 30**

Para oficinas: Bibliotecas, escritorios, juegos de cuero, archivos, perchas, etc. Juegos de vestíbulo al laqué, otros de roble y cedro, ricos juegos de mimbre. Artefactos eléct., desde 3 a 25 luces. Dormitorios, comedores, muebles sueltos y 100 lotes más. En exposición todo el día. — A. F. Scorza y Cía.

PETRELLI y Hno.

TIENDA

ROPERIA

HOY

A LAS 14.30, REMATARE en Bartolomé Mitre 2735, stock en mercaderías nobles, en lotes para comerciantes, surtido en camisetas, medias, toallas, pañuelos, servilletas, repasadores, tiradores, ligas, colchas, cubrecamas, carpetas, pantalones, bombachas, trajecitos, calzoncillos, camisas, polvos, lociones, gemelos, etc. Comisión 10 o|o al comprador. 1p

Andrés R. Galimberti

Lavalle 1344. U. T. 660 Lib.

TALLER MECANICO CON buenas maquinarias Bmé. Mitre 3255. Sin base remataré
EL DOMINGO 5 de diciembre a las 13.30. TORNO MECANICO (AMERICANO) prismático de 2.50 mt. entre puntas, mandril aguj. reforzada (Louth Bend), otro torno mecánico alemán reforzado de mt. 1.70 entre puntas con cabezal agujereado, Torno de plato completo, máq. de agujerear a columna tipo grande, otra máq. de agujerear de alta velocidad con retardo, piedra esmeril doble, serrucho mecánico gasómetro para soldadura autógena, 2 platos universales, etc.
2 MOTORES ELECTRICOS DE 3 HP., c. cont., punzonadora a crique, tijera cortar hierro, punzonadora Descourd, trasmisiones, poleas, correas, cojinetes, morsas paralelas, 2 bases de prensas hidráulicas, 2 cilindros de 1.20 mt. por 0.40 cent. de diámetro, acero en barras de 4 pulgadas, gato de 5.000 kilos, mechas norteamer., bidas, fragua, bigornia de 196 kilos, 2 bombas a vapor Wuatlictor, aparejo de 4.000 k., otro 2.500, metales, lámpara, sargentos, compases escuadras, escritorios y todo cuanto estará a la vista. Datos y folletos a mis oficinas, Lavalle 1344, U. T. 660, Libertad. —A. R. Galimberti. 1p

IMPORTANTE

Establecimiento

MECANICO Y FUNDICION

$ 250.000

en maquinarias y existencias

HERRERA No. 401 *AL* 17.— Todas las maquinarias y existencias, sin base, remataré
EL DOMINGO 12 de diciembre y subsiguientes a las 13.30.
13 TORNOS MECANICOS DESDE 1.50 a 4.20 metros entre puntas, marca América, Coppinger, Schuchar, Alemanes, Agar Cross, Ingleses, Italianos y Negroni, etc.; 8 cepilladoras de 1.50 a 3.20 metros de carrera, Richer Brass, Motten, gran fresadora, Curd Nube, 2 máquinas Radial Fetu y Deistgat Dusseldorf, 4 máq. de agujerear alta velocidad de 20 pul. hasta 34"; Barnes, 5 limadoras Chinchinati de 12 a 24 pulgadas, aparato hacer fresas, máq. afilar fresas, 3 serruchos mecánicos, 6 platos universales para torno de 4 a 9 1|2 pulg.; 4 tijeras a pedal de 22 a 30 pulg.; pestañadora de 20 pulg., 3 máq. automática Bliss, 1 máq. litográfica para hojalata Smirne Werner Stenyn, tijera de 30 pul., 2 balancines americanos, máq. rectificadora electr. Marelli, máq. centrar ejes, aparato rectificar.
6 MOTORES ELECTRICOS de 2 1|2 A 14 1|2 HP. c. alter. con resistencia A. E. G. Marelli, Bergman, etc.; máq. portátil para perforar piedra, esmeril portátil, tres fraguas de campana y ventilador, máq. Patent, máq. cortar hierros, máq. cortar chapas, máq. de enroscar, diablo para enderezar rieles, máq. pestañar, máq. afilar mechas amer., máq. rectificar, varias trasmisiones, poleas, cojinetes, 500 mts. de correas, varias contramarchas, bancos ajustadores, morsas paralelas y francesas, bridas, 1.000 kil., herramientas torno y cepilladora, 200 k. espesores, 500 k. escuadras, 1.500 kilos mandriles para tornos, aparato fresar engranajes, aparato fresar elecoidales, varios mármoles de ajuste, morsas varias para cepillos, plato, 700 k., enderezar, varios juegos de tarrajas Duplex y otras, varios esmeril alesazadores de 5 a 40 mil., machos especiales, varios juegos aparejos a cadena de 500 a 3000 kilos, zorra, cascos de aceite, criques agujerear.
8.0000 kilos barra de acero fundido planchas, cuadr., redon. octogonal, 6.500 kilos ejes ferrocarril de 5 y 6 pulg. 80 kilos acero para resortes, 4.200 k. ejes ferrocarril, 2.600 k. llantas de acero, 7.000 k. hierro en barras, 13.000 kilos hierro en pedazos, 300 k. rieles tranvía, 175 docenas limas surtidas, 1.100 mechas cónic. y cilíndricas, 50 pesas, verticales, 60 juegos machos nuevos, 30 fresas para engranajes del modelo 1 al modelo 9.
FUNDICION 2 MOTORES ELECT. DE 3 y 10 HP., c. alt., A. E. G., ventilador N. 12 1|2, 2 hornos fundir, 2.500 y 1.500 por hora, zorras y vías, armazones, piedras esmeril, un pescante con molinete y cable, piedra de agua, 12 cucharas desde 50 a 4000 kilos, lote tierra fundir, 10.000 k. cajas para moldear, 6.000 kil. contrapesos, pescante corredizo, con carro con aparejo de 5.000 kilos, útiles p. moldear, horno para bronce, 45.000 k., hierro fundido, 5.000 k. carbón coke, 500 k. lingotes y bujes bronce, tirantería T de todas medidas y tirantes madera y útiles de escritorio. En BREVE AMPLIARE DETALLES. Datos y prospectos a mis oficinas Lavalle 1344; U. T. 660, Libertad. Nota: Podrá visitarse los días 9, 10, 11 y 12.—Andrés R. Galimberti. 1p

Gehman & Kothar

1035 Tucumán 1035

HOY, A LAS 14 Y A LAS 20 Buenos muebles importados y del país, como ser: 2 ricos juegos de dormitorios importados, uno de nogal y roble, con un gran ropero de 3 cuerpos a desarmar compuesto de 8 piezas, otro de caoba de la casa Thompson, con ropero a desarmar, compuesto de 6 piezas, 3 grandes dormitorios de cedro con marquetería y bronce con roperos a desarmar, otros en roble y cedro estilos modernos, 15 camas de bronce cameras íd, de 1 plaza, todos en perfecto estado. Varios comedores en cedro con marquetería y bronce, íd de roble y varios en Renacimiento, sillas de roble, nogal y vaqueta, heladeras de roble, juegos para sala Luis XV, espejos dorados, mesitas centro, columnas, buenos pianos cruzados, íd para estudio, cortinados, alfombras, arañas, escritorios norteamericanos a cortina, íd ministro, bibliotecas de roble, sillones, juego para escritorio, máquina para escribir, cajas de hierro, juegos para vestíbulo de roble, nogal y mimbre, buenos guardarropas en pino tea y cedro y una infinidad de muebles y adornos que estarán a la vista, 1 estuche con 200 piezas de cubiertos, otro de plata de Cristofle, etc. 1p

*HOY, A LAS 14 — MUE*bles para comerciantes en nuestro gran sótano, remataremos un gran stock de muebles, 15 dormitorios en Luis XV y Luis XIV y pino tea de 1 y de 2 plazas, varios comedores en cedro, íd Renacimiento, guardarropas de cedro y pino tea a desarmar, bibliotecas de cedro, íd de nogal, escritorios, consolas, juegos para sala, íd vestíbulo, camas de bronce, hierro y madera, colchones de lana, y una gran cantidad en muebles sueltos como ser: roperos, aparadores, lavatorios, cómodas, mesas de luz y comedor, máquinas de coser, bicicletas para hombre y otros muchos lotes imposible de detallarlos por su gran variedad. Comisión 10 o|o. a cargo de los compradores. 1p

HOY, A LAS 14, EN nuestro sótano y a las 20, en nuestro salón de ventas, Tucumán 1035. U. T. 771 Libertad.—Gehman y Kothar. 1p